

KĖDAINIŲ RAJONO GYVENAMŲJŲ VIETOVŲ RIBŲ NUSTATYMO SPECIALUSIS PLANAS



KĖDAINIŲ RAJONO SAVIVALDYBĖS
ADMINISTRACIJA

KĖDAINIŲ RAJONO GYVENAMŲJŲ VIETOVŲ TERITORIJŲ RIBŲ PLANAI

AIŠKINAMASIS RAŠTAS IR GRAFINĖ DALIS

PLANAVIMO ORGANIZATORIUS

KĖDAINIŲ RAJONO SAVIVALDYBĖS
ADMINISTRACIJOS DIREKTORIUS

BENDROJO PLANO RENGĖJAS

UAB "ARCHIMETRAS"

KAUNAS, 2018

Turinys

1. Įvadas	3
2. Esamos būklės analizė	6
1.1. Gyvenamosios vietovės rajono teritorijoje.....	6
1.2. Darbo aktualumas ir problematika	7
1.3. Naudojami duomenys.....	7
1.4. Kėdainių rajone esančios gyvenamosios vietovės	8
1.5. Analizės rezultatai	10
3. Pagrindiniai ribų nustatymo principai koncepcijos ir sprendinių rengimui	12
4. Sprendiniai	13
5. Gyvenamųjų vietovių teritorijų ribų aprašymas.....	60
5.1. Dotnavos seniūnija.....	60
5.2. Gudžiūnų seniūnija.....	71
5.3. Josvainių seniūnija	79
5.4. Kėdainių miesto seniūnija	93
5.5. Krakių seniūnija	100
5.6. Pelėdnagių seniūnija.....	127
5.7. Pernaravos seniūnija.....	138
5.8. Surviliškio seniūnija.....	149
5.9. Šetos seniūnija.....	159
5.10. Truskavos seniūnija	175
5.11. Vilainių seniūnija.....	188
6. Sprendinių poveikio vertinimo ataskaita.....	204
7. Grafinė dalis.....	208

1. ĮVADAS

Kėdainių rajono gyvenamųjų vietovių teritorijų ribų planai rengiami kaip Kėdainių rajono gyvenamųjų vietovių ribų nustatymo specialiojo plano (toliau – Planas) dalis. Rengimo pagrindas - Kėdainių rajono savivaldybės tarybos 2012-10-26 sprendimas Nr. TS-318 "Dėl Kėdainių rajono gyvenamųjų vietovių ribų nustatymo specialiojo plano parengimo".

Planas rengiamas vadovaujantis 2013-05-02 paslaugų pirkimo sutartimi Nr. VP-226. Planavimo organizatorius – Kėdainių rajono savivaldybės administracijos direktorius (J. Basanavičiaus g. 36, Kėdainiai), plano rengėjas – UAB „Archimetras“ (Ūmėdžių 4-2, Kaunas), veikiantis jungtinės veiklos sutarties pagrindu su UAB „EIP Kaunas“ (Savanorių pr. 343, Kaunas).

Plano parengimo planavimo (techninė) užduotis yra patvirtinta 2012-12-17 Kėdainių rajono savivaldybės administracijos direktoriaus.

Kėdainių rajono gyvenamųjų vietovių ribų nustatymo Planas yra dalinai finansuojamas Europos socialinio fondo, pagal „Administracinių gebėjimų stiprinimas ir viešojo administravimo efektyvumo didinimas" priemonę „Teritorijų planavimas" (paraiškos kodas Nr. VP1-4.2-VRM-04-R-22-023).

Plano rengimo tikslas:

- Užtikrinti sistemingą Kėdainių rajono savivaldybės gyvenamųjų vietovių darnų vystymąsi bei racionalų teritorijų, lėšų ir kitų išteklių panaudojimą, atsižvelgiant į šių teritorijų plėtros poreikius. Taip pat nustatyti, pakeisti arba patikslinti Kėdainių rajono savivaldybės gyvenamųjų vietovių (kaimų, gyvenviečių) bei seniūnijų ribas, plotą, pavadinimus.

Planavimo tikslai ir uždaviniai

- Nustatyti rajone esančių seniūnijų, kaimų gyvenamųjų vietovių ribas, atkuriant buvusių kaimų ribas, iš žemėlapių išnykusių kaimų pavadinimus, vienkieminius kaimus nukeliant į gyvenvietes. Bus parengti optimaliausi teritorijų ribų keitimo variantai, nustatyti žemės sklypai ir teritorijos, kurios planuojamos priskirti seniūnijų ir kaimų teritorijoms. Atsižvelgiant į Kėdainių rajono bendrojo plano sprendinius ir juose numatytas gyvenamųjų teritorijų plėtros galimybes, patikslinamos vietovių ribos, kad būtų užtikrintas tolesnis darnus teritorijos vystymas, suteikiant ir keičiant adresus, registruojant nekilnojamąjį turtą, deklaruojant gyvenamąją vietą, formuojant žemės sklypus.

Planavimo sąlygos pateiktos Plano rengimui:

- Kėdainių rajono savivaldybės administracijos direktoriaus, 2012-12-11, Nr. 12-81;
- Lietuvos automobilių kelių direkcijos prie Susisiekimo ministerijos, 2012-11-19, Nr. PS-199;
- Lietuvos respublikos Aplinkos ministerijos Kauno regiono aplinkos apsaugos departamento, 2012-11-20, Nr. 1187(PAV)-D2-2630;
- Kultūros paveldo departamento prie kultūros ministerijos Kauno teritorinio padalinio, 2012-11-13, Nr. 2K-2425;
- Nacionalinės žemės tarnybos prie Žemės ūkio ministerijos Kėdainių skyriaus, 2012-11-20, Nr. 9PL - 9.

Specialusis planas parengtas vadovaujantis:

- LR teritorijų planavimo įstatymu (Žin., 1995, Nr. [107-2391](#) su vėlesniais pakeitimais);
- Specialiosiomis žemės ir miško naudojimo sąlygomis (Žin., 1992, Nr.22-652 su vėlesniais pakeitimais);
- Visuomenės informavimo ir dalyvavimo teritorijų planavimo procese nuostatais (Žin., 1996, Nr. 90-2099 su vėlesniais pakeitimais);
- Teritorijų planavimo dokumentų sprendinių poveikio vertinimo tvarkos aprašu (Žin., 2004, Nr. 113-4228 su vėlesniais pakeitimais);
- Sanitarinių apsaugos zonų nustatymo ir režimo taisyklėmis, patvirtintos Lietuvos Respublikos Sveikatos apsaugos ministro „Dėl Sanitarinių apsaugos zonų ribų nustatymo ir režimo taisyklių patvirtinimo“ (Žin., 2004, Nr. 134-4878 su vėlesniais pakeitimais ir papildymais);
- LR Kelių įstatymu (Žin., 1995, Nr. 44-1076 su vėlesniais pakeitimais ir papildymais);
- KTR 1.01:2008 „Automobilių keliai“ (patvirtintu LR aplinkos ministro ir LR susisiekimo ministro 2008-01-09 įsakymu Nr. D1-11/3-3 (Žin., 2008, Nr. 9-322));
- LR Saugomų teritorijų įstatymu (Žin., 1993, Nr. 63-1188 su vėlesniais pakeitimais);
- LR Nekilnojamojo kultūros paveldo apsaugos įstatymu (Žin. 2004, Nr. 153-5571).
- LR teritorijos administracinių vienetų ir jų ribų įstatymu (Žin., 1994, Nr. 60-1183);
- Administracinių vienetų ir gyvenamųjų vietovių teritorijos ribų nustatymo ar keitimo planų rengimo tvarkos aprašu (Žin., 2010, Nr. 19-920);
- Administracinių vienetų ir gyvenamųjų vietovių teritorijos ribų ir pavadinimų tvarkymo taisyklės (Žin., 1996, Nr. 54-12277 su vėlesniais pakeitimais);

- LR Aplinkos ministro 2004 m. rugpjūčio 27 d. įsakymu Nr. D1–456 „Dėl planų ir programų atrankos dėl strateginio pasekmių aplinkai vertinimo tvarkos aprašo patvirtinimo“ (Žin., 2004, Nr. 136–4971);
- LR Miškų įstatymu (Žin., 1994, Nr. 96–1872 su vėlesniais pakeitimais);
- LR Žemės įstatymu (Žin., 1994, Nr. 34–62 su vėlesniais pakeitimais);
- LR Žemės gelmių įstatymas (Žin., 1995, Nr. 63–1582 su vėlesniais pakeitimais).

2. ESAMOS BŪKLĖS ANALIZĖ

2.1. Gyvenamosios vietovės rajono teritorijoje

Kėdainių rajono savivaldybė išsidėsčiusi Lietuvos vidurinėje dalyje, Kauno apskrityje. Rajone yra Lietuvos geografinis centras – Ruoščių kaimas. Didesnė savivaldybės dalis yra Nevėžio žemumoje. Kėdainių rajono savivaldybėje yra Pajieslio geomorfologinis, Aluonos hidrografinis, Lučynės ir Šušvės kraštovaizdžio draustiniai. Per Kėdainių rajoną teka Nevėžis ir jos intakai Obelis, Barupė, Liaudė, Kruostas, Dotnuvėlė, Šušvė, Smilga. Yra 19 ežerų (didžiausias – Baublio), 34 tvenkiniai. Pagal teritorijos dydį Kėdainių rajono savivaldybė yra didžiausia apskrityje, ji užima apie 1677 km² plotą, (Informacijos šaltinis: Lietuvos statistikos departamentas). Žemės ūkio naudmenos užima 65,2 % bendro ploto, miškai – 25,5 %, keliai – 2,1 %, užstatyta teritorija – 2,6 %, vandenys – 2,5 %, kita žemė – 2,1 %.

Rajone yra vienas miestas – savivaldybės centras Kėdainiai, 10 miestelių (Akademija, Dotnuva, Gudžiūnai, Josvainiai, Krakės, Pagiriai, Pernarava, Surviliškis, Šėta, ir Truskava), 477 kaimai ir 27 viensėdžiai. Planuojama teritorija suskirstyta į 11 seniūnijų (Dotnuvos, Gudžiūnų, Josvainių, Kėdainių miesto, Krakių, Pelėdnagių, Pernaravos, Surviliškio, Šėtos, Truskavos ir Vilainių) (žr. 1 pav.).

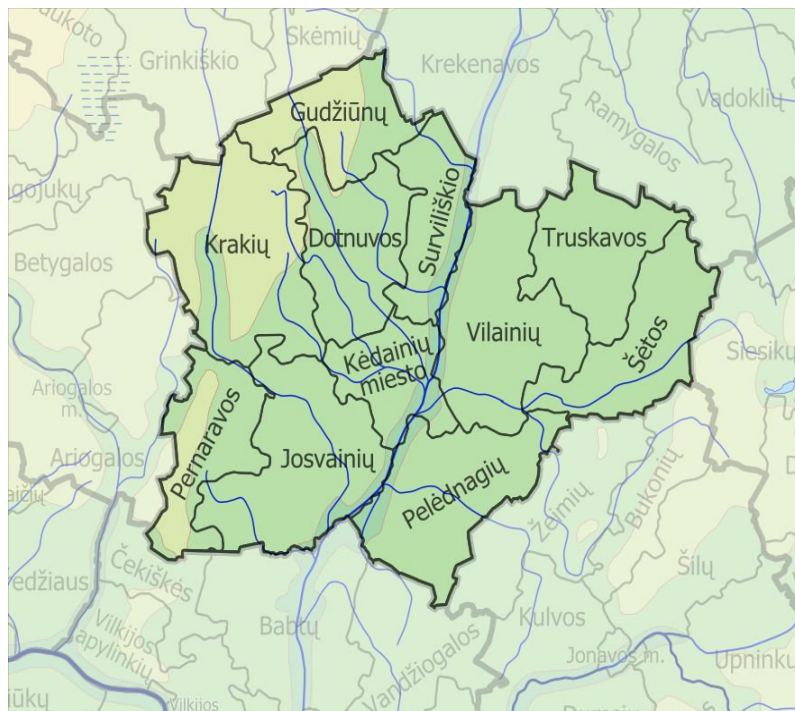

1 pav. Kėdainių rajono savivaldybės seniūnijos

Kėdainių rajone taip pat yra atskiromis ribomis išskirti 5 vandens telkiniai ir 42 miškai.

2.2. Darbo aktualumas ir problematika

Viena iš pagrindinių priežasčių organizuoti rajono gyvenamųjų vietovių teritorijų ribų nustatymą bei seniūnijų ribų korektūrą yra ta, kad šiuo metu esančios gyvenamųjų teritorijų ribos yra labai netikslios ir sukelia daug problemų su kuriomis susiduria gyventojai registruojantys savo nekilnojamąjį turtą registru įmonėje ar mokėdami mokesčius už žemę. Dėl seniūnijų, kadastro vietovių ir gyvenamųjų vietovių ribų nesutapimų ar netikslumų vienas žemės sklypas, priklausantis vienam savininkui, gali patekti ne tik į kelias skirtingas gyvenamąsias vietas, bet ir į skirtingas seniūnijas. Dėl tokių netikslumų kyla papildomų problemų ir rajone dirbantiems specialistams, kurių darbas susijęs su nekilnojamuoju turtu ar teritorijų planavimu.

2.3. Naudojami duomenys

Planas rengiamas vadovaujantis LRV nutarimu dėl Administracinių vienetų ir gyvenamųjų vietovių teritorijų ribų ir pavadinimo tvarkymo, Administracinių vienetų ir gyvenamųjų vietovių teritorijų ribų nustatymo ar keitimo planų rengimo tvarkos aprašu, bei kitais teisės aktais reglamentuojančiais plano rengimą. Paminėtame tvarkos apraše nurodyta naudotis šiais duomenimis:

- Lietuvos Respublikos teritorijos M 1:10 000 skaitmeninį rastrinį ortofotografinį žemėlapi ORT10LT;
- Lietuvos Respublikos teritorijos M 1:10 000 georeferencinio pagrindo duomenų bazę GDR10LT;
- grafinėje dalyje turi būti pažymėtos žemės sklypų ribos.

Planui rengti taip pat yra naudojami Miškų kadastro duomenys.

2.4. Kėdainių rajone esančios gyvenamosios vietovės

Eil. Nr.	Seniūnijos pavadinimas	Gyvenamųjų vietovių pavadinimai
1.	Dotnuvos	Akademijos mstl., Aušros k., Ažuolaičių k., Bakšių vs., Beržų k., Bokštų k., Dotnuvos glž. st., Dotnuvos mstl., Gėlainių k., Jaunakaimio k., Mantviliškio k., Naujaberžės k., Naujųjų Bakainių k., Naujųjų Lažų k., Noreikių k., Padotnuvio k., Piliamento k., Pilionių k., Puodžių k., Pupėnų vs., Ramėnų k., Sandžėnų k., Siponių k., Stukų vs., Šalčmirių k., Šiaudinės k., Šlapaberžės k., Urnėžių k., Vainotiškių k., Valinavos k., Valučių k., Vincgalio k., Zacišių vs., Žemaičių k. Viso - 34 gyv. vietovės
2.	Gudžiūnų	Alksnėnų k., Alksnupių vs., Antanavos k., Antušavos k., Balsių k., Danilavos k., Devynduonių k., Draustinių k., Gasčiūnų k., Graužių k., Gudžiūnų glž. st., Gudžiūnų k., Gudžiūnų mstl., Jaunakaimio k., Jokūbaičių k., Margininkų k., Marimpolio k., Miegėnų k., Mlodzinavos k., Paberžės k., Padruskalnio k., Pamiškių k., Pasiekų k., Pilėnų k., Senkaimio k., Senkonių k., Terespolio k., Trakupių k., Tremtinių k., Vikaičių k., Vypalų k., Žilvičių k. Viso - 32 gyv. vietovės
3.	Josvainių	Angirių k., Antanavos vs., Bajėnų I k., Bajėnų II k., Barsukynės k., Būdų k., Būdviečių k., Čiukiškių k., Daubarų k., Degimų k., Gailiakaimio k., Galulaukių k., Grašvos k., Graužių k., Graužių k., Ivaniškių k., Jasnagurkos k., Josvainių k., Josvainių mstl., Juodkaimių k., Kampų I k., Kampų II k., Karūnavos k., Kilbisų k., Kunionių k., Macgalių k., Macgalių k., Maleikonių k., Mikališkių k., Paaluonės k., Paliepių k., Paliepiukų k., Pasmilgio vs., Pavikšrupio k., Pažiedupio k., Plaktinių k., Prapuolenių vs., Ruseinėlių k., Ruseinių k., Skaistgirių k., Svilių k., Sviliukų k., Šaravų k., Šingalių k., Vainikų k., Varnupės k., Vincentavos k. Viso - 47 gyv. vietovės
4.	Kėdainių miesto	Bartkūniškių k., Bogušiškių k., Čeplnavos vs., Daukšių k., Daumantų k., Janušavos k., Justinavos k., Kėbonių k., Kėdainių m., Keleriškių k., Klamputės vs., Kropilų k., Lipliūnų k., Mantvilonių k., Mištautų k., Novočėbės k., Pasmilgio k., Pikelių k., Pūstelninkų k., Ruminių k., Ruoščių k., Stasiūnų k., Šiukštuliškių k., Šventoniškio k., Tubių k., Varėnų k., Varkolių k. Viso - 27 gyv. vietovės
5.	Krakių	Ambraziūnų k., Antežerių k., Antkalnio k., Apirubių k., Apušroto k., Aukštuoliukų k., Ažytėnų k., Ažuolytės k., Bagotiškių k., Barkūnėlių k., Barkūniškio k., Beržytės k., Černovkos k., Čystapolio k., Daržbalio k., Degimų k., Deveikiškėlių k., Deveikiškių k., Digraičių k., Diksių k., Donavos k., Dovydiškių k., Gaidelių k., Gersonės k., Girnės k., Giralaukio vs., Girvainių k., Gudaičių k., Guptilčių k., Jankūnų k., Jaugilių k., Jaugilkos k., Jurgaičių k., Keturkiemių k., Krakių k., Krakių mstl., Krymo k., Kukoriškių k., Lenčių k., Liubokinės k., Maconių k., Mąstautų k., Medininkų k., Meironiškėlių k., Meironiškių k., Mikniūnų k., Milvydų k., Mumaičių k., Norkūnų k., Pajieslio k., Pakarklių k., Palainiškių k., Pališkėlių k., Pališkių k., Parezgio k., Paropėlio k., Paskardžių k., Paskerdūmio k., Paskerdūmiuko k., Pašušvio k., Pašušvio k.,* Patranio k., Peštiniukų k., Pilsupėlių k., Pilsupių k., Plaukių k., Plinkaigalio k., Purvaičių k., Rėgulių k., Rezgių k., Rezgiukų k., Rimkų k., Rukų k., Simoniškių k., Skirgailinės k., Šlabados k., Sutkūnų k., Šilainių k., Šmotiškėlių k., Šmotiškių k., Špitolpievio k., Šulaičių k., Šulcavos k., Tauginiškių k., Trakų k., Ustronės k., Užvarčių k., Vailainių k., Vantainių k., Vytautinės k., Vosbučių k., Zembiškio k., Žaliosios k., Žebgraužių k., Žitaičių k. Viso - 97 gyv. Vietovės * VĮ "Registrų centras" Adresų registre yra nurodytos dvi gyvenamosios

Eil. Nr.	Seniūnijos pavadinimas	Gyvenamųjų vietovių pavadinimai
		vietovės vienodu Pašuvio k. pavadinimu, tačiau pateikiama tik viena Pašuvio k. riba.
6.	Pelėdnagių	Akmenių k., Ansainių k., Aukupėnų k., Baldinkos k., Beinaičių k., Bučiūnų k., Eigulių k., Gelnų k., Ivaniškių k., Jagminų k., Juciūnų k., Kačergių k., Kruopių k., Kudžionių k., Labūnavos k., Liaudiškių k., Linelių k., Liogailiškių k., Medekšių k., Nartautų k., Nociūnų k., Pabarupio k., Pacūnų k., Pamėklių k., Paobelio k., Pašilių k., Pėdžių k., Pelėdnagių k., Puzaičių k., Rimuolių vs., Saviečių k., Serbinų k., Servitgalių k., Sičionių k., Slikų glž. st., Slikų k., Stašaičių k., Šilainėlių k., Šilainių k., Užkapių k., Vainiūnų k., Zabieliškio k., Žiogaičių k. Viso - 43 gyv. vietovės
7.	Pernaravos	Aukštvario k., Aukštkalnių k., Blandžių k., Bumbulynės k., Daukšų k., Dratkalnio k., Duogių k., Gegužių k., Gižiemų k., Gožių k., Grinelių k., Grinių k., Gučkampio k., Jakšių k., Jankūnų k., Juodgirio k., Juodžių k., Kantrimo k., Kanapėnos k.*, Kupsčių k., Langakių k., Laučynės k., Lesčių k.*, Lesčiukų k., Mantigailių k., Milašiūnų k., Milvydų k., Paaluonio k., Pakalniškių k., Paliediškių k., Paskotiškės k., Pavinkšnių k., Pelutavos k., Pernaravos k., Pernaravos mstl., Pesliškių k., Preikapės k., Rudakių k., Rugėnų k., Sauskojų k., Šliužių k., Vainikonių k., Vencloviškių k., Vytautėlių k., Voskaičių k., Žostautėlių k., Žostautų k. Viso - 47 gyv. vietovės* * VĮ "Registų centras" Adresų registre yra nurodytos Kanapėnos k. ir Lesčių k. gyvenamosios vietovės, tačiau šioms gyvenamosioms vietovėms ribos nėra nustatytos.
8.	Surviliškio	Bakainių k., Bališkių k., Berželės k., Čirelių k., Daškonų k., Dembnės k., Gojaus k., Jogniškių k., Kalnaberžės k., Kaukalnių k., Kutiškių k., Lažų k., Lomeikiškių k., Mociūnų k., Močėnų k., Pakruostėlės k., Pakruostės k., Sirutiškio k., Spigučių k., Sūriškių k., Surviliškio k., Surviliškio mstl., Urbelių k., Užupės k., Vaidatonių k., Vitėnų k., Žirnenkos k. Viso - 27 gyv. vietovės
9.	Šėtos	Aleksandriškio k., Aukštųjų Kaplių k., Bebrikių k., Bernotiškio vs.*, Bladikių k., Bugumilavos vs., Čeponiškių vs., Čerelių k., Daratavos vs., Dargužių k., Glaušių k., Griniškių k., Gumbių k., Jaskaičių k., Joknių k., Joniškių vs., Jovaišių k., Kamėnų k., Kežų k., Kirdeikių vs., Kreivių k., Kuronių k., Liliūnų k., Linksmavietės vs., Liolių k., Lyviškių k., Margių k., Maulių k., Mitėniškių k., Morkūnų vs., Norbutiškių k., Ožiškių vs., Pagirių k., Pagirių mstl., Pagurių k., Pakščių k., Papurvių k., Pašėtės k., Pašumerio k., Petraičių k., Plankių k., Pručių k., Rikliškių k., Runeikių k., Sangailų k., Simanonių k., Sokų vs., Stagelių k., Stagių k., Steponavos k., Šėtos mstl., Trakučių k., Vaiškonų k., Valakų k., Vidnapolio k., Vivonių k., Zaprانų k., Žegunių k., Žeimelių k., Žemųjų Kaplių k., Žilionių k. Viso - 61 gyv. vietovė* * VĮ "Registų centras" Adresų registre yra nurodyta Bernotiškio vs. gyvenamoji vietovė, tačiau jai nėra nustatytos ribos.
10.	Truskavos	Anciškių k., Bajoriškių k., Daugėliškių k., Dvariškių I k., Dvariškių II k., Gaisų k., Gerdvilų k., Kievagalio k., Kušleikiškio k., Lalų k., Lasongalio k., Laukagalio k., Likėnų k., Naujasodės k., Okainėlių k., Okainių k., Osinaukos k., Oželių k., Padėgių k., Padvarninkų k., Paežerių k., Pagilupio k., Pašilėlių k., Pauslajo k., Pavermenio k., Petkūnų k., Piktagalio k., Pročiūnų k., Ramygoalkos k., Ratlankščio k., Rekšių k., Suradgalio k., Ščiukiškio k.*, Šnipiškio k., Šukionių k., Taujankų k., Taujėnų k., Trakų k., Truskavos mstl., Užvalkių k., Užvermenės k., Užžartėlės k., Vaidilų k., Vidulaukių k., Volungiškių k. Viso - 45 gyv. vietovės* * VĮ "Registų centras" Adresų registre yra nurodyta Ščiukiškio k. gyvenamoji vietovė, tačiau jai nėra nustatytos ribos.

Eil. Nr.	Seniūnijos pavadinimas	Gyvenamųjų vietovių pavadinimai
11.	Vilainių	Alksnėnų k., Antapolio vs., Apytalaukio k., Aristavėlės k., Aristavos k., Bajėniškio k., Balinių k., Bičkų k., Bublelių k., Bublių k., Bučionių k., Būdų k., Daukainių k., Dilgių k., Dvarčininkų k., Džiugailių k., Galkantų k., Gegužinės vs., Gineitų k., Girelės k., Gražčių k., Juodkiškių vs., Katkų k., Kėžių k., Koliupės k., Kūjėnų k., Laivelių k., Lančiūnavos k., Ledų vs., Lepšynės k., Marijankos k., Medvėdų k., Melagių k., Melninkų k., Milžemių k., Norušių k., Pagojo vs., Peiksvos k., Pliupų k., Puplaukių k., Pušinės vs., Repengių k., Rudžių k., Skerdikų k., Stasinės k., Stebulių k., Stuobrių k., Šetenių k., Šlaitkalnio k., Šventybrasčio k., Taučiūnų k., Tiskūnų k., Užlukių k., Užmiškio k., Valkaičių k., Vasariškių k., Vilainių k., Zavišinės k., Zutkių k. Viso - 59 gyv. vietovės

2.5. Analizės rezultatai

Surinkus duomenis buvo atspausdinta esamosios būklės grafinė dalis, bei išanalizuotos problemos, dėl kurių reikia keisti gyvenamųjų vietovių ribas.

Vientisi žemės sklypai dalinami dviem ar daugiau gyvenamųjų vietovių:



Gyvenamųjų vietovių ribos nesutampa su ribiniais objektais, tokiais kaip upės, upeliai, melioracijos grioviai, geležinkeliai, keliai ir kt. Gyvenamųjų vietovių ribos nenustatytos pagal šioms objektams priskirtų žemės sklypų ribas:



Faktiškai suteikti adresai kadastriniams sklypams ar pastatams nesutampa su geografinėmis esamų gyvenamųjų teritorijų ribomis.

3. PAGRINDINIAI RIBŲ NUSTATYMO PRINCIPAI KONCEPCIJOS IR SPRENDINIŲ RENGIMUI

Gyvenamųjų vietovių ir seniūnijų teritorijų ribos turi būti koreguojamos Vadovaujantis Lietuvos Respublikos 2006 m. sausio 19 d. nutarimu Nr. 54 „Dėl administracinių vienetų ir gyvenamųjų vietovių teritorijų ribų ir pavadinimų tvarkymo“ (Žin., 2006, Nr. 9-333, Žin., 2010, Nr. 33–1565) Gyvenamųjų vietovių teritorijų ribų nustatymo pagrindiniai principai:

- gyvenamųjų vietovių teritorijos nedalomos administracinių vienetų teritorijų ribomis;
- vientisas žemės sklypas nedalomas dviem ar daugiau gyvenamųjų vietovių (išskyrus tuos atvejus, kai greta įsigyjamas žemės sklypas vėliau, jau nustačius gyvenamosios vietovės teritorijos ribas);
- gyvenamosios vietovės teritorijai priskiriami į ją įsiterpę ar prie jos prisišlieję nedideli (iki 5 hektarų) miško žemės plotai ir vandens telkiniai. Jeigu gyvenamųjų vietovių teritorijas skiria upė, melioracijos griovys, geležinkelis, valstybinės ar vietinės reikšmės kelias arba kiti natūralūs ar dirbtiniai nekilnojamojo turto objektai, gyvenamųjų vietovių ribos nustatomos pagal šiems objektams priskirtų žemės sklypų ribas. Žemės sklypas su nekilnojamojo turto objektu priskiriamas vienai iš gyvenamųjų vietovių, kuri ribojasi su šiuo žemės sklypu;
- gyvenamoji vietovė, kurios visa teritorija priskiriama kitų gyvenamųjų vietovių teritorijoms, panaikinama.

4. SPRENDINIAI

4.1. Seniūnijos ir gyvenamųjų vietovių pavadinimai

Eil. Nr.	Seniūnijos pavadinimas	Gyvenamųjų vietovių pavadinimai
1.	Dotnuvos	Akademijos mstl., Aušros k., Ažuolaičių k., Bakšių k., Beržų k., Bokštų k., Dotnuvos mstl., Gėlainių k., Jaunakaimio k., Liepų k., Mantviliškio k., Naujaberžės k., Naujųjų Bakainių k., Naujųjų Lažų k., Noreikių k., Padotnuvio k., Piliamento k., Pilionių k., Puodžių k., Pupėnų k., Ramėnų k., Sandžėnų k., Siponių k., Stukų k., Šalčmirių k., Šiaudinės k., Slapaberžės k., Urnėžių k., Vainotiškių k., Valinavos k., Valučių k., Vincgalio k., Zacišių vs., Žemaičių k. Viso - 34 gyv. vietovės
2.	Gudžiūnų	Alksnėnų k., Alksnupių k., Antanavos k., Antušavos k., Balsių k., Danilavos k., Devynduonių k., Draustinių k., Gasčiūnų k., Grauzių k., Gudžiūnų k., Gudžiūnų mstl., Jaunakaimio k., Jokūbaičių k., Margininkų k., Miegėnų k., Paberžės k., Padruskalnio k., Pamiškių k., Pilėnų k., Senkaimio k., Terespolio k., Trakupių k., Tremtinių k., Vikaičių k., Žilvičių k. Viso - 26 gyv. vietovės
3.	Josvainių	Angirių k., Bajėnų I k., Bajėnų II k., Barsukynės k., Būdų k., Būdviečių k., Čiukiškių k., Daubarų k., Degimų k., Gailiakaimio k., Galulaukių k., Grašvos k., Grauzių k., Ivaniškių k., Jasnagurkos k., Josvainių k., Josvainių mstl., Juodkaimių k., Kampų I k., Kampų II k., Karūnavos k., Kilbių k., Kunionių k., Macgalių k., Maleikonių k., Mikališkių k., Paaluonės k., Paliepių k., Paliepiukų k., Pasmilgio vs., Pavikšrupio k., Plaktinių k., Ruseinėlių k., Ruseinių k., Skaistgirių k., Svilių k., Sviliukų k., Šaravų k., Šingalių k., Vainikų k., Varnupės k., Vincentavos k. Viso - 42 gyv. vietovės
4.	Kėdainių miesto	Bartkūniškių k., Bogušiškių k., Daukšių k., Daumantų k., Janušavos k., Justinavos k., Kėbonių k., Kėdainių m., Keleriškių k., Kropilų k., Lipliūnų k., Mantvilonių k., Mištautų k., Novočėbės k., Pasmilgio k., Pikelių k., Pūstelninkų k., Rumių k., Ruoščių k., Stasiūnų k., Šiukštuliškių k., Šventoniškio k., Tubių k., Viso - 23 gyv. vietovės

Eil. Nr.	Seniūnijos pavadinimas	Gyvenamųjų vietovių pavadinimai
5.	Krakių	<p>Ambraziūnų k., Antežerių k., Antkainio k., Apirubių k., Apušroto k., Aukštuoliukų k., Ažytėnų k., Ažuolytės k., Bagotiškių k., Barkūnėlių k., Barkūniškio k., Barsukynės k., Beržytės k., Černovkos k., Čystapolio k., Daržbalio k., Degimų k., Deveikiškėlių k., Deveikiškių k., Digraičių k., Dikšių k., Dovydiškių k., Gaidelių k., Gersonės k., Girynės k., Girdlaukio vs., Girvinių k., Gudaičių k., Guptilčių k., Jankūnų k., Jaugilių k., Jaugilkos k., Jurgaičių k., Keturkiemių k., Krakių k., Krakių mstl., Krymo k., Kukoriškių k., Lenčių k., Liubokinės k., Maconių k., Maštautų k., Medininkų k., Meironiškėlių k., Meironiškių k., Mikniūnų k., Milvydų k., Mumaičių k., Norkūnų k., Pajieslio k., Pakarklių k., Palainiškių k., Pališkėlių k., Pališkių k., Parezgio k., Paropėlio k., Paskardžių k., Paskerdūmio k., Paskerdūmiuko k., Pašušvio k., Patranio k., Peštiniukų k., Pilsupėlių k., Pilsupių k., Plaukių k., Plinkaigalio k., Purvaičių k., Rėgulių k., Rezgių k., Rezginkų k., Rimkų k., Rukų k., Simoniškių k., Skinderiškių k., Skirgailinės k., Šlabados k., Sutkūnų k., Šilainių k., Šmotiškių k., Šmotiškių k., Špitolpievio k., Šulaičių k., Šulcavos k., Tauginiškių k., Ustronės k., Užvarčių k., Vailainių k., Vantainių k., Vytutinės k., Vosbučių k., Zembiškio k., Žaliosios k., Žebgraužių k., Žitaičių k.</p> <p>Viso - 94 gyv. vietovės</p>
6.	Pelėdnagių	<p>Akmenių k., Ansainių k., Aukupėnų k., Baldinkos k., Beinaičių k., Bučiūnų k., Gelnų k., Jagminių k., Juciūnų k., Kačergių k., Kruopių k., Kudžionių k., Labūnavos k., Liaudiškių k., Linelių k., Liogailiškių k., Medekšių k., Nartautų k., Nociūnų k., Pabarupio k., Pacūnų k., Pamėklių k., Paobelio k., Pašilių k., Pėdžių k., Pelėdnagių k., Puzaičių k., Saviečių k., Serbinų k., Servitgalių k., Sičionių k., Slikių k., Stašaičių k., Šilainėlių k., Šilainių k., Užkapių k., Vainiūnų k., Zabieliškio k., Žiogaičių k.</p> <p>Viso - 39 gyv. vietovės</p>
7.	Pernaravos	<p>Aukštadvorio k., Aukštkalnių k., Blandžių k., Bumbulynės k., Daukšų k., Dratkainio k., Duogių k., Gegužių k., Gižiemų k., Gožių k., Grinių k., Gučkampio k., Jakšių k., Jankūnų k., Juodgirio k., Juodžių k., Kantrimo k., Kupsčių k., Langakių k., Lesčiukų k., Mantigailių k., Milašiūnų k., Milvydų k., Paaluonio k., Pakalniškių k., Paliediškių k., Pavinkšnių k., Pelutavos k., Pernaravos k., Pernaravos mstl., Pesliškių k., Preikapės k., Rudakių k., Rugėnų k., Šliužių k., Vainikonių k., Vytautėlių k., Voskaičių k., Žostautėlių k., Žostautų k.</p> <p>Viso - 40 gyv. vietovės</p>
8.	Surviliškio	<p>Bakainių k., Bališkių k., Berželės k., Čirelių k., Daškonių k., Dembnės k., Gojaus k., Jogniškių k., Kalnaberžės k., Kaukalnių k., Kutiškių k., Lažų k., Lomeikiškių k., Mociūnų k., Močėnų k., Pakruostėlės k., Pakruostės k., Sirutiškio k., Spigučių k., Sūriškių k., Surviliškio k., Surviliškio mstl., Urbelių k., Užupės k., Vaidatonių k., Vitėnų k., Žirnenkos k.</p> <p>Viso - 27 gyv. vietovės</p>
9.	Šėtos	<p>Aleksandriškio k., Aukštųjų Kaplių k., Bebrikių k., Bladikių k., Čerelių k., Daratavos vs., Dargužių k., Glaušių k., Griniškių k., Gumbių k., Jaskaičių k., Joknių k., Joniškių k., Jovaišų k., Kamėnų k., Kezų k., Kirdeikių k., Kreivių k., Kurnių k., Liliūnų k., Liolių k., Lyviškių k., Margių k., Maulių k., Mitėniškių k., Morkūnų k., Norbutiškių k., Pagirių k., Pagirių mstl., Pagurių k., Pakščių k., Papurvių k., Pašėtės k., Pašumerio k., Petraičių k., Plankių k., Pručių k., Rikliškių k., Runeikių k., Sangailų k., Simanonių k., Sokų k., Stagelių k., Stagių k., Steponavos k., Šėtos mstl., Trakučių k., Vaiškonių k., Valakų k., Vidnapolio k., Vivonių k., Zapranų k., Žegunių k., Žeimelių k., Žemųjų Kaplių k., Žilionių k.</p> <p>Viso - 56 gyv. vietovės</p>

Eil. Nr.	Seniūnijos pavadinimas	Gyvenamųjų vietovių pavadinimai
10.	Truskavos	Ancišio k., Bajoriškių k., Daugėlišio k., Dvariškių I k., Dvariškių II k., Gaisų k., Gerdvilų k., Kievagalio k., Kušleikiškio k., Lalų k., Lasongalio k., Laukagalio k., Likėnų k., Naujasodės k., Okainėlių k., Okainių k., Osinaukos k., Oželių k., Padėgių k., Padvarninkų k., Paežerių k., Pagilupio k., Pašilėlių k., Pauslajo k., Pavermenio k., Petkūnų k., Piktagalio k., Pročiūnų k., Ramygos k., Ratlankščio k., Rekšių k., Suradgalio k., Šnipišio k., Šukionių k., Tautankų k., Tautėnų k., Trakų k., Truskavos mstl., Užvalkių k., Užvermenės k., Užžartėlės k., Vaidilų k., Vidulaukių k., Volungiškių k. Viso - 44 gyv. vietovės
11.	Vilainių	Alksnėnų k., Apytalaukio k., Aristavėlės k., Aristavos k., Bajėniškio k., Balinių k., Bičkų k., Bublelių k., Bublių k., Bučionių k., Būdų k., Daukainių k., Dilgių k., Dvarčininkų k., Galkantų k., Gegužinės vs., Gineitų k., Girelės k., Juodkiškių k., Katkų k., Kėžių k., Koliupės k., Kūjėnų k., Laivelių k., Lančiūnavos k., Ledų k., Lepšynės k., Medvėdų k., Melagių k., Melninkų k., Milžemių k., Pagojo k., Peiksvos k., Plipų k., Puplaukių k., Repengių k., Rudžių k., Skerdikų k., Stasinės k., Stebulių k., Stuobrių k., Šetenių k., Šlaitkalnio k., Šventybrasčio k., Taučiūnų k., Tiskūnų k., Užlukų k., Užmiškio k., Valkaičių k., Vasariškių k., Vilainių k., Zavišinės k., Zutkių k. Viso - 53 gyv. vietovės

4.2. Gyvenamųjų vietovių sąrašai pagal seniūnijas

4.2.1. Dotnuvos seniūnija

Eil.Nr.	Gyvenamųjų vietovių pavadinimai	Gyvenamųjų vietovių plotai, ha
1	Akademijos mstl.	346,03
2	Aušros k.	684,37
3	Ažuolaičių k.	918,30
4	Bakšių k.	151,11
5	Beržų k.	582,35
6	Bokštų k.	368,31
7	Dotnuvos mstl.	236,92
8	Gėlainių k.	217,52
9	Jaunakaimio k.	312,51
10	Liepų k.	129,64
11	Mantviliškio k.	973,78
12	Naujaberžės k.	111,82
13	Naujųjų Bakainių k.	464,94
14	Naujųjų Lažų k.	394,01
15	Noreikių k.	238,36
16	Padotnuvio k.	315,89
17	Piliamanto k.	726,81
18	Pilionių k.	437,98

19	Puodžių k.	76,97
20	Pupėnų k.	246,20
21	Ramėnų k.	285,43
22	Sandžėnų k.	109,28
23	Siponių k.	388,50
24	Stukų k.	695,86
25	Šalčmirių k.	226,17
26	Šiaudinės k.	283,04
27	Šlapaberžės k.	1.057,03
28	Urnėžių k.	599,62
29	Vainotiškių k.	567,88
30	Valinavos k.	570,49
31	Valučių k.	721,38
32	Vincgalio k.	355,82
33	Zacišių vs.	265,21
34	Žemaičių k.	472,60
Bendras plotas		14.532,13
Teritorija neįtraukta į gyv. vvietoves:		0,00
Bendras seniūnijos plotas		14.532,13

4.2.2. Gudžiūnų seniūnija

Eil.Nr.	Gyvenamųjų vietovių pavadinimai	Gyvenamųjų vietovių plotai, ha
1	Alksnėnų k.	440,48
2	Alksnupių k.	182,91
3	Antanavos k.	474,28
4	Antušavos k.	507,22
5	Balsių k.	371,88
6	Danilavos k.	139,75
7	Devynduonių k.	1040,79
8	Draustinių k.	26,27
9	Gasčiūnų k.	272,57
10	Graužių k.	103,55
11	Gudžiūnų k.	1504,74
12	Gudžiūnų mstl.	87,19
13	Jaunakaimio k.	75,40
14	Jokūbaičių k.	702,97

Eil.Nr.	Gyvenamųjų vietovių pavadinimai	Gyvenamųjų vietovių plotai, ha
15	Margininkų k.	202,64
16	Miegėnų k.	1227,47
17	Paberžės k.	252,24
18	Padruskalnio k.	239,83
19	Pamiškių k.	556,19
20	Pilėnų k.	160,10
21	Senkaimio k.	315,38
22	Terespolio k.	166,06
23	Trakupių k.	74,73
24	Tremtinių k.	210,55
25	Vikaičių k.	1342,95
26	Žilvičių k.	478,70
Bendras plotas		11.156,84
Teritorija neįtraukta į gyv. vvietales:		0,00
Bendras seniūnijos plotas		11.156,84

4.2.3. Josvainių seniūnija

Eil.Nr.	Gyvenamųjų vietovių pavadinimai	Gyvenamųjų vietovių plotai, ha
1	Angirių k.	716,12
2	Bajėnų I k.	413,83
3	Bajėnų II k.	55,65
4	Barsukynės k.	634,34
5	Būdų k.	48,30
6	Būdviečių k.	42,71
7	Čiukiškių k.	782,37
8	Daubarų k.	384,07
9	Degimų k.	191,16
10	Gailiakaimio k.	336,20
11	Galulaukių k.	193,53
12	Grašvos k.	115,36
13	Graužių k.	583,38
14	Ivaniškių k.	158,04
15	Jasnagurkos k.	57,04
16	Josvainių k.	940,81

Eil.Nr.	Gyvenamųjų vietovių pavadinimai	Gyvenamųjų vietovių plotai, ha
17	Josvainių mstl.	210,26
18	Juodkaimių k.	1.082,68
19	Kampų I k.	214,36
20	Kampų II k.	907,28
21	Karūnavos k.	881,33
22	Kilbių k.	248,93
23	Kunionių k.	853,02
24	Macgalių k.	292,06
25	Maleikonių k.	1.250,35
26	Mikališkių k.	33,59
27	Paaluonės k.	358,30
28	Paliepių k.	249,91
29	Paliepiukų k.	75,76
30	Pasmilgio vs.	72,20
31	Pavikšrupio k.	82,51
32	Plaktinių k.	308,11
33	Ruseinėlių k.	324,72
34	Ruseinių k.	654,53
35	Skaistgirių k.	997,21
36	Svilių k.	1.656,01
37	Sviliukų k.	407,41
38	Šaravų k.	872,38
39	Šingalių k.	885,29
40	Vainikų k.	412,32
41	Varnupės k.	143,83
42	Vincentavos k.	1.656,62
Bendras plotas		20.783,88
Teritorija neįtraukta į gyv. vvietoves:		0,00
Bendras seniūnijos plotas		20.783,88

4.2.4. Kėdainių miesto seniūnija

Eil.Nr.	Gyvenamųjų vietovių pavadinimai	Gyvenamųjų vietovių plotai, ha
1	Bartkūniškių k.	141,51
2	Bogušiškių k.	142,47

Eil.Nr.	Gyvenamųjų vietovių pavadinimai	Gyvenamųjų vietovių plotai, ha
3	Daukšių k.	791,91
4	Daumantų k.	428,62
5	Janušavos k.	333,62
6	Justinavos k.	79,41
7	Kėbonių k.	354,82
8	Keleriškių k.	452,10
9	Kropilų k.	72,04
10	Lipliūnų k.	807,80
11	Mantvilonių k.	438,62
12	Mištautų k.	404,57
13	Novočėbės k.	191,28
14	Pasmilgio k.	99,64
15	Pikelių k.	71,74
16	Pūstelninkų k.	145,70
17	Ruminių k.	117,15
18	Ruoščių k.	333,59
19	Stasiūnų k.	306,68
20	Šiukštuliškių k.	175,37
21	Šventoniškio k.	245,21
22	Tubių k.	312,05
Bendras plotas		6.445,90
Teritorija neįtraukta į gyv. vvietoves:		0,00
Bendras seniūnijos plotas		6.445,90

4.2.5. Krakių seniūnija

Eil.Nr.	Gyvenamųjų vietovių pavadinimai	Gyvenamųjų vietovių plotai, ha
1	Ambraziūnų k.	150,95
2	Antežerių k.	165,18
3	Antkainio k.	156,45
4	Apirubių k.	15,25
5	Apušroto k.	64,22
6	Aukštuoliukų k.	121,08
7	Ažytėnų k.	669,43
8	Ažuolytės k.	103,73

Eil.Nr.	Gyvenamųjų vietovių pavadinimai	Gyvenamųjų vietovių plotai, ha
9	Bagotiškių k.	121,17
10	Barkūnėlių k.	44,85
11	Barkūniškio k.	183,85
12	Barsukynės k.	154,55
13	Beržytės k.	33,97
14	Černovkos k.	25,83
15	Čystapolio k.	137,88
16	Daržbalio k.	50,08
17	Degimų k.	68,36
18	Deveikiškėlių k.	540,26
19	Deveikiškių k.	554,00
20	Digraičių k.	319,71
21	Dikių k.	138,36
22	Dovydiškių k.	356,40
23	Gaidelių k.	67,86
24	Gersonės k.	167,61
25	Girynės k.	177,90
26	Girlaukio vs.	38,17
27	Girvainių k.	107,55
28	Gudaičių k.	323,84
29	Guptilčių k.	259,58
30	Jankūnų k.	753,22
31	Jaugilių k.	303,69
32	Jaugilkos k.	119,34
33	Jurgaičių k.	107,32
34	Keturkiemio k.	258,72
35	Krakių k.	1.534,93
36	Krakių mstl.	142,72
37	Krymo k.	27,19
38	Kukoriškių k.	154,78
39	Lenčių k.	855,88
40	Liubokinės k.	35,02
41	Maconių k.	54,51
42	Mąstautų k.	219,33
43	Medininkų k.	380,06

Eil.Nr.	Gyvenamųjų vietovių pavadinimai	Gyvenamųjų vietovių plotai, ha
44	Meironiškėlių k.	132,26
45	Meironiškių k.	499,59
46	Mikniūnų k.	112,11
47	Milvydų k.	491,01
48	Mumaičių k.	185,08
49	Norkūnų k.	144,01
50	Pajieslio k.	285,53
51	Pakarklių k.	337,83
52	Palainiškių k.	933,35
53	Pališkėlių k.	61,51
54	Pališkių k.	509,17
55	Parezgio k.	20,88
56	Paropėlio k.	56,67
57	Paskardžių k.	39,98
58	Paskerdūmio k.	291,15
59	Paskerdūmiuko k.	3,83
60	Pašušvio k.	215,47
61	Patranio k.	65,18
62	Peštiniukų k.	54,39
63	Pilsupėlių k.	67,10
64	Pilsupių k.	418,01
65	Plaukių k.	273,24
66	Plinkaigalio k.	333,40
67	Purvaičių k.	58,21
68	Rėgulių k.	266,50
69	Rezgių k.	162,32
70	Rezgiukų k.	44,75
71	Rimkų k.	71,04
72	Rukų k.	549,19
73	Simoniškių k.	51,65
74	Skinderiškių k.	82,76
75	Skirgailinės k.	1.178,12
76	Slabados k.	79,56
77	Sutkūnų k.	131,38
78	Šilainių k.	1.011,42

Eil.Nr.	Gyvenamųjų vietovių pavadinimai	Gyvenamųjų vietovių plotai, ha
79	Šmotiškėlių k.	73,17
80	Šmotiškių k.	356,19
81	Špitolpievio k.	323,45
82	Šulaičių k.	588,25
83	Šulcavos k.	273,86
84	Tauginiškių k.	23,36
85	Ustronės k.	675,63
86	Užvarčių k.	349,39
87	Vailainių k.	298,36
88	Vantainių k.	281,68
89	Vytautinės k.	120,11
90	Vosbučių k.	200,20
91	Zembiškio k.	37,87
92	Žaliosios k.	23,32
93	Žebgraužių k.	98,48
94	Žitaičių k.	79,33
Bendras plotas		23.285,07
Teritorija neįtraukta į gyv. vvietoves:		0,00
Bendras seniūnijos plotas		23.285,07

4.2.6. Pelėdnagių seniūnija

Eil.Nr.	Gyvenamųjų vietovių pavadinimai	Gyvenamųjų vietovių plotai, ha
1	Akmenių k.	311,74
2	Ansainių k.	221,29
3	Aukupėnų k.	129,58
4	Baldinkos k.	104,47
5	Beinaičių k.	654,76
6	Bučiūnų k.	523,64
7	Gelnų k.	1.106,00
8	Jagminų k.	109,36
9	Juciūnų k.	369,47
10	Kačergių k.	187,74
11	Kruopių k.	82,06
12	Kudžionių k.	206,55

Eil.Nr.	Gyvenamųjų vietovių pavadinimai	Gyvenamųjų vietovių plotai, ha
13	Labūnavos k.	688,09
14	Liaudiškių k.	154,22
15	Linelių k.	127,27
16	Liogailiškių k.	210,03
17	Medekšių k.	609,71
18	Nartautų k.	129,38
19	Nociūnų k.	603,63
20	Pabarupio k.	224,26
21	Pacūnų k.	300,92
22	Pamėklių k.	111,56
23	Paobelio k.	165,72
24	Pašilių k.	833,22
25	Pėdžių k.	935,85
26	Pelėdnagių k.	469,20
27	Puzaičių k.	394,36
28	Saviečių k.	668,00
29	Serbinų k.	182,09
30	Servitgalių k.	257,02
31	Sičionių k.	1.723,64
32	Slikių k.	881,74
33	Stašaičių k.	245,48
34	Šilainėlių k.	742,69
35	Šilainių k.	944,87
36	Užkapių k.	661,27
37	Vainiūnų k.	418,19
38	Zabielišio k.	204,11
39	Žiogaičių k.	1.186,05
Bendras plotas		18.079,23
Teritorija neįtraukta į gyv. vvietales:		146,64
Bendras seniūnijos plotas		18.225,87

4.2.7. Pernaravos seniūnija

Eil.Nr.	Gyvenamųjų vietovių pavadinimai	Gyvenamųjų vietovių plotai, ha
1	Aukštdvario k.	422,51

Eil.Nr.	Gyvenamųjų vietovių pavadinimai	Gyvenamųjų vietovių plotai, ha
2	Aukštkalnių k.	150,12
3	Blandžių k.	312,58
4	Bumbulynės k.	69,69
5	Daukšų k.	80,47
6	Dratkalnio k.	239,17
7	Duogių k.	127,15
8	Gegužių k.	103,66
9	Gižiemų k.	177,77
10	Gožių k.	142,59
11	Grinių k.	283,98
12	Gučkampio k.	638,40
13	Jakšių k.	327,32
14	Jankūnų k.	486,25
15	Juodgirio k.	166,43
16	Juodžių k.	560,07
17	Kantrimo k.	39,59
18	Kupsčių k.	502,57
19	Langakių k.	381,15
20	Lesčiukų k.	132,69
21	Mantigailių k.	322,39
22	Milašiūnų k.	101,69
23	Milvydų k.	196,78
24	Paaluonio k.	284,01
25	Pakalniškių k.	149,12
26	Paliediškių k.	180,64
27	Pavinkšnių k.	492,33
28	Pelutavos k.	998,16
29	Pernaravos k.	165,61
30	Pernaravos mstl.	47,31
31	Pesliškių k.	133,35
32	Preikapės k.	683,64
33	Rudakių k.	399,35
34	Rugėnų k.	688,20
35	Šliužių k.	108,41
36	Vainikonių k.	292,55

Eil.Nr.	Gyvenamųjų vietovių pavadinimai	Gyvenamųjų vietovių plotai, ha
37	Vytautėlių k.	118,66
38	Voskaičių k.	428,00
39	Žostautėlių k.	16,06
40	Žostautų k.	560,42
Bendras plotas		11.710,84
Teritorija neįtraukta į gyv. vvietales:		253,56
Bendras seniūnijos plotas		11.964,40

4.2.8. Surviliškio seniūnija

Eil.Nr.	Gyvenamųjų vietovių pavadinimai	Gyvenamųjų vietovių plotai, ha
1	Bakainių k.	487,01
2	Bališkių k.	55,46
3	Berželės k.	204,82
4	Čirelių k.	126,51
5	Daškonių k.	341,66
6	Dembnės k.	447,95
7	Gojaus k.	87,44
8	Jogniškių k.	54,55
9	Kalnaberžės k.	1.478,85
10	Kaukalnių k.	128,43
11	Kutiškių k.	129,69
12	Lažų k.	1.278,72
13	Lomeikiškių k.	147,62
14	Mociūnų k.	339,51
15	Močėnų k.	204,37
16	Pakruostėlės k.	371,36
17	Pakruostės k.	721,56
18	Sirutiškio k.	482,17
19	Spigučių k.	40,83
20	Sūriškių k.	246,76
21	Surviliškio k.	214,77
22	Surviliškio mstl.	123,78
23	Urbelių k.	204,41
24	Užupės k.	1.138,31

Eil.Nr.	Gyvenamųjų vietovių pavadinimai	Gyvenamųjų vietovių plotai, ha
25	Vaidatonių k.	605,60
26	Vitėnų k.	291,32
27	Žirnenkos k.	18,25
Bendras plotas		9.971,71
Teritorija neįtraukta į gyv. vvietoves:		0,00
Bendras seniūnijos plotas		9.971,71

4.2.9. Šėtos seniūnija

Eil.Nr.	Gyvenamųjų vietovių pavadinimai	Gyvenamųjų vietovių plotai, ha
1	Aleksandriškio k.	141,46
2	Aukštųjų Kaplių k.	445,84
3	Bebrikių k.	201,61
4	Bladikių k.	138,05
5	Čerelių k.	241,52
6	Daratavos vs.	101,59
7	Dargužių k.	141,36
8	Glaušių k.	204,33
9	Griniškių k.	106,55
10	Gumbių k.	357,43
11	Jaskaičių k.	87,12
12	Joknių k.	139,66
13	Joniškių k.	117,45
14	Jovaišų k.	127,63
15	Kamėnų k.	671,87
16	Kezų k.	45,59
17	Kirdeikių k.	122,18
18	Kreivių k.	74,35
19	Kuronių k.	455,80
20	Liliūnų k.	698,77
21	Liolių k.	446,55
22	Lyviškių k.	123,85
23	Margių k.	225,12
24	Maulių k.	150,97
25	Mitėniškių k.	168,17

Eil.Nr.	Gyvenamųjų vietovių pavadinimai	Gyvenamųjų vietovių plotai, ha
26	Morkūnų k.	88,50
27	Norbutiškių k.	316,58
28	Pagirių k.	415,64
29	Pagirių mstl.	103,81
30	Pagurių k.	126,55
31	Pakščių k.	177,44
32	Papurvių k.	328,99
33	Pašėtės k.	1.225,15
34	Pašumerio k.	21,67
35	Petraičių k.	273,00
36	Plankių k.	107,65
37	Pručių k.	133,88
38	Rikliškių k.	66,18
39	Runeikių k.	463,98
40	Sangailų k.	216,55
41	Simanonių k.	130,70
42	Sokų k.	97,90
43	Stagelių k.	193,88
44	Stagių k.	119,51
45	Steponavos k.	1.037,08
46	Šėtos mstl.	216,07
47	Trakučių k.	145,25
48	Vaiškonių k.	763,44
49	Valakų k.	78,74
50	Vidnapolio k.	29,37
51	Vivonių k.	105,03
52	Zapranų k.	76,27
53	Žegunių k.	402,53
54	Žeimelių k.	475,00
55	Žemųjų Kaplių k.	918,99
56	Žilionių k.	231,45
Bendras plotas		14.821,60
Teritorija neįtraukta į gyv. vvietoves:		0,00
Bendras seniūnijos plotas		14.821,60

4.2.10. Truskavos seniūnija

Eil.Nr.	Gyvenamųjų vietovių pavadinimai	Gyvenamųjų vietovių plotai, ha
1	Ancišchio k.	134,16
2	Bajoriškių k.	68,44
3	Daugėlišchio k.	128,72
4	Dvariškių I k.	730,96
5	Dvariškių II k.	383,84
6	Gaisų k.	702,59
7	Gerdvilų k.	530,29
8	Kievagalio k.	136,64
9	Kušleikiškio k.	154,94
10	Lalų k.	94,74
11	Lasongalio k.	256,79
12	Laukagalio k.	734,66
13	Likėnų k.	351,38
14	Naujasodės k.	53,40
15	Okainėlių k.	148,37
16	Okainių k.	1.165,71
17	Osinaukos k.	88,83
18	Oželių k.	76,47
19	Padėgių k.	64,60
20	Padvarinkų k.	93,00
21	Paežerių k.	237,87
22	Pagilupio k.	729,73
23	Pašilėlių k.	65,73
24	Pauslajo k.	106,78
25	Pavermenio k.	395,55
26	Petkūnų k.	312,20
27	Piktagalio k.	192,97
28	Pročiūnų k.	30,53
29	Ramygolkos k.	43,32
30	Ratlanksčio k.	183,92
31	Rekšių k.	130,79
32	Suradgalio k.	389,15
33	Šnipiškio k.	51,50
34	Šukionių k.	433,35

Eil.Nr.	Gyvenamųjų vietovių pavadinimai	Gyvenamųjų vietovių plotai, ha
35	Taujankų k.	189,44
36	Taujėnų k.	1.150,82
37	Trakų k.	128,64
38	Truskavos mstl.	217,94
39	Užvalkių k.	1.215,43
40	Užvermenės k.	243,82
41	Užžartėlės k.	239,82
42	Vaidilų k.	120,88
43	Vidulaukių k.	195,54
44	Volungiškių k.	221,06
Bendras plotas		13.325,31
Teritorija neįtraukta į gyv. vvietales:		0,00
Bendras seniūnijos plotas		13.325,31

4.2.11. Vilainių seniūnija

Eil.Nr.	Gyvenamųjų vietovių pavadinimai	Gyvenamųjų vietovių plotai, ha
1	Alksnėnų k.	217,58
2	Apytalaukio k.	91,46
3	Aristavėlės k.	17,50
4	Aristavos k.	768,06
5	Bajėniškio k.	112,59
6	Balinių k.	141,43
7	Bičkų k.	435,67
8	Bublelių k.	225,61
9	Bublių k.	371,99
10	Bučionių k.	488,90
11	Būdų k.	882,61
12	Daukainių k.	412,71
13	Dilgių k.	162,79
14	Dvarčininkų k.	113,75
15	Galkantų k.	180,53
16	Gegužinės vs.	95,43
17	Gineitų k.	461,40
18	Girelės k.	73,39

Eil.Nr.	Gyvenamųjų vietovių pavadinimai	Gyvenamųjų vietovių plotai, ha
19	Juodkiškių k.	356,69
20	Katkų k.	352,39
21	Kėžių k.	93,45
22	Koliupės k.	158,50
23	Kūjėnų k.	635,47
24	Laivelių k.	126,80
25	Lančiūnavos k.	292,05
26	Ledų k.	181,37
27	Lepšynės k.	2.294,69
28	Medvėdų k.	396,77
29	Melagių k.	136,91
30	Melninkų k.	413,79
31	Milžemių k.	2.082,37
32	Pagojo k.	45,02
33	Peiksvos k.	742,82
34	Pliupų k.	409,48
35	Puplaukių k.	350,41
36	Repengių k.	47,53
37	Rudžių k.	1.101,98
38	Skerdikų k.	104,07
39	Stasinės k.	376,66
40	Stebulių k.	162,59
41	Stuobrių k.	102,24
42	Šetenių k.	627,50
43	Šlaitkalnio k.	118,91
44	Šventybrasčio k.	152,96
45	Taučiūnų k.	475,94
46	Tiskūnų k.	629,37
47	Užlukių k.	13,05
48	Užmiškio k.	59,22
49	Valkaičių k.	151,71
50	Vasariškių k.	121,48
51	Vilainių k.	638,22
52	Zavišinės k.	95,69
53	Zutkių k.	157,82

Eil.Nr.	Gyvenamųjų vietovių pavadinimai	Gyvenamųjų vietovių plotai, ha
Bendras plotas		19.459,32
Teritorija neįtraukta į gyv. vvietales:		276,80
Bendras seniūnijos plotas		19.736,12

1. DOTNUVOS SENIŪNIJA			
Eil. Nr.	Esamas gyv. vietovės pavadinimas	Gyv. vietovės pavadinimas po ribų nustatymo	Sprendiniai
1.	Akademijos mstl.	Akademijos mstl.	Akademijos mstl. teritorijai siūloma priskirti siūlomos naikinti Dotnuvos glž. st. teritoriją. Ribą siūloma nustatyti pagal žemės sklypų kadastro duomenis patikslinant kaimo sąlygines ribas.
2.	Aušros k.	Aušros k.	Ribą siūloma nustatyti pagal žemės sklypų kadastro duomenis patikslinant kaimo sąlygines ribas.
3.	Ažuolaičių k.	Ažuolaičių k.	Ribą siūloma nustatyti pagal žemės sklypų kadastro duomenis patikslinant kaimo sąlygines ribas.
4.	Bakšių vs.	Bakšių k.	Pavadinimą Bakšių vs. siūloma keisti į Bakšių k. Ribą siūloma nustatyti pagal žemės sklypų kadastro duomenis patikslinant kaimo sąlygines ribas.
5.	Beržų k.	Beržų k.	Ribą siūloma nustatyti pagal žemės sklypų kadastro duomenis patikslinant kaimo sąlygines ribas.
6.	Bokštų k.	Bokštų k.	Dalį Bokštų k. teritorijos priskirti Liepų k. teritorijai. Ribą siūloma nustatyti pagal žemės sklypų kadastro duomenis patikslinant kaimo sąlygines ribas.
-	Dotnuvos glž. st.	-	Siūloma naikinti, teritoriją priskirti Akademijos mstl. teritorijai.
7.	Dotnuvos mstl.	Dotnuvos mstl.	Ribą siūloma nustatyti pagal žemės sklypų kadastro duomenis patikslinant kaimo sąlygines ribas.
8.	Gėlainių k.	Gėlainių k.	Ribą siūloma nustatyti pagal žemės sklypų kadastro duomenis patikslinant kaimo sąlygines ribas.
9.	Jaunakaimio k.	Jaunakaimio k.	Ribą siūloma nustatyti pagal žemės sklypų kadastro duomenis patikslinant kaimo sąlygines ribas.
10.	-	Liepų k.	Siūloma įsteigti naują kaimą, priskiriant dalį Bokštų k. teritorijos. Pavadinimą siūloma nustatyti Liepų k., pagal teritorijoje esančios Liepų g. pavadinimą. Ribą siūloma nustatyti pagal žemės sklypų kadastro duomenis patikslinant kaimo sąlygines ribas.
11.	Mantviliškio k.	Mantviliškio k.	Ribą siūloma nustatyti pagal žemės sklypų kadastro duomenis patikslinant kaimo sąlygines ribas.
12.	Naujaberžės k.	Naujaberžės k.	Ribą siūloma nustatyti pagal žemės sklypų kadastro duomenis patikslinant kaimo sąlygines ribas.
13.	Naujųjų Bakainių k.	Naujųjų Bakainių k.	Ribą siūloma nustatyti pagal žemės sklypų kadastro duomenis patikslinant kaimo sąlygines ribas.
14.	Naujųjų Lažų k.	Naujųjų Lažų k.	Ribą siūloma nustatyti pagal žemės sklypų kadastro duomenis patikslinant kaimo sąlygines ribas.
15.	Noreikių k.	Noreikių k.	Ribą siūloma nustatyti pagal žemės sklypų kadastro duomenis patikslinant kaimo sąlygines ribas.
16.	Padotnuvio k.	Padotnuvio k.	Ribą siūloma nustatyti pagal žemės sklypų kadastro duomenis patikslinant kaimo sąlygines ribas.
17.	Piliamanto k.	Piliamanto k.	Ribą siūloma nustatyti pagal žemės sklypų kadastro duomenis patikslinant kaimo sąlygines ribas.
18.	Pilionių k.	Pilionių k.	Ribą siūloma nustatyti pagal žemės sklypų kadastro duomenis patikslinant kaimo sąlygines ribas.
19.	Puodžių k.	Puodžių k.	Ribą siūloma nustatyti pagal žemės sklypų kadastro duomenis patikslinant kaimo sąlygines ribas.

1. DOTNUVOS SENIŪNIJA			
Eil. Nr.	Esamas gyv. vietovės pavadinimas	Gyv. vietovės pavadinimas po ribų nustatymo	Sprendiniai
20.	Pupėnų vs.	Pupėnų k.	Pavadinimą Pupėnų vs. siūloma keisti į Pupėnų k. Ribą siūloma nustatyti pagal žemės sklypų kadastro duomenis patikslinant kaimo sąlygines ribas.
21.	Ramėnų k.	Ramėnų k.	Ribą siūloma nustatyti pagal žemės sklypų kadastro duomenis patikslinant kaimo sąlygines ribas.
22.	Sandžėnų k.	Sandžėnų k.	Ribą siūloma nustatyti pagal žemės sklypų kadastro duomenis patikslinant kaimo sąlygines ribas.
23.	Siponių k.	Siponių k.	Ribą siūloma nustatyti pagal žemės sklypų kadastro duomenis patikslinant kaimo sąlygines ribas.
24.	Stukų vs.	Stukų k.	Pavadinimą Stukų vs. siūloma keisti į Stukų k. Ribą siūloma nustatyti pagal žemės sklypų kadastro duomenis patikslinant kaimo sąlygines ribas.
25.	Šalčmirių k.	Šalčmirių k.	Ribą siūloma nustatyti pagal žemės sklypų kadastro duomenis patikslinant kaimo sąlygines ribas.
26.	Šiaudinės k.	Šiaudinės k.	Ribą siūloma nustatyti pagal žemės sklypų kadastro duomenis patikslinant kaimo sąlygines ribas.
27.	Šlapaberžės k.	Šlapaberžės k.	Ribą siūloma nustatyti pagal žemės sklypų kadastro duomenis patikslinant kaimo sąlygines ribas.
28.	Urnėžių k.	Urnėžių k.	Ribą siūloma nustatyti pagal žemės sklypų kadastro duomenis patikslinant kaimo sąlygines ribas.
29.	Vainotiškių k.	Vainotiškių k.	Ribą siūloma nustatyti pagal žemės sklypų kadastro duomenis patikslinant kaimo sąlygines ribas.
30.	Valinavos k.	Valinavos k.	Ribą siūloma nustatyti pagal žemės sklypų kadastro duomenis patikslinant kaimo sąlygines ribas.
31.	Valučių k.	Valučių k.	Ribą siūloma nustatyti pagal žemės sklypų kadastro duomenis patikslinant kaimo sąlygines ribas.
32.	Vincgalio k.	Vincgalio k.	Ribą siūloma nustatyti pagal žemės sklypų kadastro duomenis patikslinant kaimo sąlygines ribas.
33.	Zacišių vs.	Zacišių vs.	Ribą siūloma nustatyti pagal žemės sklypų kadastro duomenis patikslinant kaimo sąlygines ribas.
34.	Žemaičių k.	Žemaičių k.	Ribą siūloma nustatyti pagal žemės sklypų kadastro duomenis atsižvelgiant į suteiktus adresus, pakeičiant kaimo sąlygines ribas.

2. GUDŽIŪNŲ SENIŪNIJA			
Eil. Nr.	Esamas gyv. vietovės pavadinimas	Gyv. vietovės pavadinimas po ribų nustatymo	Sprendiniai
1.	Alksnėnų k.	Alksnėnų k.	Ribą siūloma nustatyti pagal žemės sklypų kadastro duomenis atsižvelgiant į suteiktus adresus, pakeičiant kaimo sąlygines ribas.
2.	Alksnupių vs.	Alksnupių k.	Pavadinimą Alksnupių vs. siūloma keisti į Alksnupių k. Ribą siūloma nustatyti pagal žemės sklypų kadastro duomenis atsižvelgiant į suteiktus adresus, pakeičiant kaimo sąlygines ribas.
3.	Antanavos k.	Antanavos k.	Ribą siūloma nustatyti pagal žemės sklypų kadastro duomenis atsižvelgiant į suteiktus adresus, pakeičiant kaimo sąlygines ribas.
4.	Antušavos k.	Antušavos k.	Ribą siūloma nustatyti pagal žemės sklypų kadastro duomenis atsižvelgiant į suteiktus adresus, pakeičiant kaimo sąlygines ribas.
5.	Balsių k.	Balsių k.	Ribą siūloma nustatyti pagal žemės sklypų kadastro duomenis atsižvelgiant į suteiktus adresus, pakeičiant kaimo sąlygines ribas.
6.	Danilavos k.	Danilavos k.	Ribą siūloma nustatyti pagal žemės sklypų kadastro duomenis atsižvelgiant į suteiktus adresus, pakeičiant kaimo sąlygines ribas.
7.	Devynduonių k.	Devynduonių k.	Ribą siūloma nustatyti pagal žemės sklypų kadastro duomenis atsižvelgiant į suteiktus adresus, pakeičiant kaimo sąlygines ribas.
8.	Draustinių k.	Draustinių k.	Ribą siūloma nustatyti pagal žemės sklypų kadastro duomenis atsižvelgiant į suteiktus adresus, pakeičiant kaimo sąlygines ribas.
9.	Gasčiūnų k.	Gasčiūnų k.	Ribą siūloma nustatyti pagal žemės sklypų kadastro duomenis atsižvelgiant į suteiktus adresus, pakeičiant kaimo sąlygines ribas.
10.	Graužių, k.	Graužių, k.	Ribą siūloma nustatyti pagal žemės sklypų kadastro duomenis atsižvelgiant į suteiktus adresus, pakeičiant kaimo sąlygines ribas.
-	Gudžiūnų glž. st.	-	Siūloma naikinti, teritoriją priskirti Gudžiūnų k. teritorijai.
11.	Gudžiūnų k.	Gudžiūnų k.	Gudžiūnų k. teritorijai siūloma priskirti siūlomo naikinti Mlodzinavos k. teritoriją. Ribą siūloma nustatyti pagal žemės sklypų kadastro duomenis atsižvelgiant į suteiktus adresus, pakeičiant kaimo sąlygines ribas.
12.	Gudžiūnų mstl.	Gudžiūnų mstl.	Ribą siūloma nustatyti pagal žemės sklypų kadastro duomenis atsižvelgiant į suteiktus adresus, pakeičiant kaimo sąlygines ribas.
-	Gujėnų k. (pastaba: gyv. vietovė patenka iš Radviliškio raj.)	-	Siūloma naikinti, teritoriją priskirti Jokūbaičių k. teritorijai.
13.	Jaunakaimio k.	Jaunakaimio k.	Ribą siūloma nustatyti pagal žemės sklypų kadastro duomenis

2. GUDŽIŪNŲ SENIŪNIJA			
			atsižvelgiant į suteiktus adresus, pakeičiant kaimo sąlygines ribas.
14.	Jokūbaičių k.	Jokūbaičių k.	Jokūbaičių k. teritorijai siūloma priskirti siūlomo naikinti Gujėnų k. teritoriją. Ribą siūloma nustatyti pagal žemės sklypų kadastro duomenis atsižvelgiant į suteiktus adresus, pakeičiant kaimo sąlygines ribas.
15.	Margininkų k.	Margininkų k.	Ribą siūloma nustatyti pagal žemės sklypų kadastro duomenis atsižvelgiant į suteiktus adresus, pakeičiant kaimo sąlygines ribas.
-	Marimpolio k.	-	Siūloma naikinti, teritoriją priskirti Terespolio k. teritorijai.
16.	Miegėnų k.	Miegėnų k.	Miegėnų k. teritorijai siūloma priskirti siūlomo naikinti Senkonių k. teritoriją. Ribą siūloma nustatyti pagal žemės sklypų kadastro duomenis patikslinant kaimo sąlygines ribas.
-	Mlodzinavos k.	-	Siūloma naikinti, teritoriją priskirti Gudžiūnų k. teritorijai.
17.	Paberžės k.,	Paberžės k.,	Ribą siūloma nustatyti pagal žemės sklypų kadastro duomenis patikslinant kaimo sąlygines ribas.
18.	Padruskalnio k.,	Padruskalnio k.,	Ribą siūloma nustatyti pagal žemės sklypų kadastro duomenis patikslinant kaimo sąlygines ribas.
19.	Pamiškių k.	Pamiškių k.	Pamiškių k. teritorijai siūloma priskirti siūlomo naikinti Vypalų k. teritoriją. Ribą siūloma nustatyti pagal žemės sklypų kadastro duomenis patikslinant kaimo sąlygines ribas.
-	Pasiekų k.	-	Siūloma naikinti, teritoriją priskirti Vikaičių k. teritorijai.
20.	Pilėnų k.	Pilėnų k.	Ribą siūloma nustatyti pagal žemės sklypų kadastro duomenis patikslinant kaimo sąlygines ribas.
21.	Senkaimio k.	Senkaimio k.	Ribą siūloma nustatyti pagal žemės sklypų kadastro duomenis patikslinant kaimo sąlygines ribas.
-	Senkonių k.	-	Siūloma naikinti, teritoriją priskirti Miegėnų k. teritorijai.
22.	Terespolio k.	Terespolio k.	Terespolio k. teritorijai siūloma priskirti siūlomo naikinti Marimpolio k. teritoriją. Ribą siūloma nustatyti pagal žemės sklypų kadastro duomenis patikslinant kaimo sąlygines ribas.
23.	Trakupių k.	Trakupių k.	Ribą siūloma nustatyti pagal žemės sklypų kadastro duomenis patikslinant kaimo sąlygines ribas.
24.	Tremtinių k.	Tremtinių k.	Ribą siūloma nustatyti pagal žemės sklypų kadastro duomenis patikslinant kaimo sąlygines ribas.
25.	Vikaičių k.	Vikaičių k.	Vikaičių k. teritorijai siūloma priskirti siūlomo naikinti Pasiekų k. teritoriją. Ribą siūloma nustatyti pagal žemės sklypų kadastro duomenis patikslinant kaimo sąlygines ribas.
-	Vypalų k.	-	Siūloma naikinti, teritoriją priskirti Pamiškių k. teritorijai.
26.	Žilvičių k.	Žilvičių k.	Ribą siūloma nustatyti pagal žemės sklypų kadastro duomenis patikslinant kaimo sąlygines ribas.

3. JOSVAINIŲ SENIŪNIJA			
Eil. Nr.	Esamas gyv. vietovės pavadinimas	Gyv. vietovės pavadinimas po ribų nustatymo	Atlikti sprendiniai
1.	Angirių k.	Angirių k.	Ribą siūloma nustatyti pagal žemės sklypų kadastro duomenis patikslinant kaimo sąlygines ribas.
-	Antanavos vs.	-	Siūloma naikinti, teritoriją priskirti Sviliukų k. teritorijai.
2.	Bajėnų I k.	Bajėnų I k.	Ribą siūloma nustatyti pagal žemės sklypų kadastro duomenis patikslinant kaimo sąlygines ribas.
3.	Bajėnų II k.	Bajėnų II k.	Ribą siūloma nustatyti pagal žemės sklypų kadastro duomenis patikslinant kaimo sąlygines ribas.
4.	Barsukynės k.	Barsukynės k.	Ribą siūloma nustatyti pagal žemės sklypų kadastro duomenis patikslinant kaimo sąlygines ribas.
5.	Būdų k.	Būdų k.	Ribą siūloma nustatyti pagal žemės sklypų kadastro duomenis patikslinant kaimo sąlygines ribas.
6.	Būdviečių k.	Būdviečių k.	Ribą siūloma nustatyti pagal žemės sklypų kadastro duomenis patikslinant kaimo sąlygines ribas.
7.	Čiukiškių k.	Čiukiškių k.	Ribą siūloma nustatyti pagal žemės sklypų kadastro duomenis patikslinant kaimo sąlygines ribas.
8.	Daubarų k.	Daubarų k.	Ribą siūloma nustatyti pagal žemės sklypų kadastro duomenis patikslinant kaimo sąlygines ribas.
9.	Degimų k.	Degimų k.	Ribą siūloma nustatyti pagal žemės sklypų kadastro duomenis patikslinant kaimo sąlygines ribas.
10.	Gailiakaimio k.	Gailiakaimio k.	Ribą siūloma nustatyti pagal žemės sklypų kadastro duomenis patikslinant kaimo sąlygines ribas.
11.	Galulaukių k.	Galulaukių k.	Ribą siūloma nustatyti pagal žemės sklypų kadastro duomenis patikslinant kaimo sąlygines ribas.
12.	Grašvos k.	Grašvos k.	Ribą siūloma nustatyti pagal žemės sklypų kadastro duomenis patikslinant kaimo sąlygines ribas.
13.	Graužių k.	Graužių k.	Ribą siūloma nustatyti pagal žemės sklypų kadastro duomenis patikslinant kaimo sąlygines ribas.
-	Graužių k.	-	VĮ "Registru centras" Adresų registre yra nurodytos dvi gyvenamosios vietovės vienodu Graužių k. pavadinimu ir pateikiamos abiejų Graužių k. ribos. Įrašą apie Graužių k. (GV_KODAS = 15247), kuriam yra priskirtos ribos siūloma Adresų registre panaikinti, o teritoriją priskirti Maleikonių k. teritorijai.
14.	Ivaniškių k.	Ivaniškių k.	Ribą siūloma nustatyti pagal žemės sklypų kadastro duomenis patikslinant kaimo sąlygines ribas.
15.	Jasnagurkos k.	Jasnagurkos k.	Ribą siūloma nustatyti pagal žemės sklypų kadastro duomenis patikslinant kaimo sąlygines ribas.
16.	Josvainių k.	Josvainių k.	Ribą siūloma nustatyti pagal žemės sklypų kadastro duomenis patikslinant kaimo sąlygines ribas.
17.	Josvainių mstl.	Josvainių mstl.	Ribą siūloma nustatyti pagal žemės sklypų kadastro duomenis patikslinant kaimo sąlygines ribas.
18.	Juodkaimių k.	Juodkaimių k.	Ribą siūloma nustatyti pagal žemės sklypų kadastro duomenis patikslinant kaimo sąlygines ribas.

3. JOSVAINIŲ SENIŪNIJA			
Eil. Nr.	Esamas gyv. vietovės pavadinimas	Gyv. vietovės pavadinimas po ribų nustatymo	Atlikti sprendiniai
19.	Kampų I k.	Kampų I k.	Ribą siūloma nustatyti pagal žemės sklypų kadastro duomenis patikslinant kaimo sąlygines ribas.
20.	Kampų II k.	Kampų II k.	Ribą siūloma nustatyti pagal žemės sklypų kadastro duomenis patikslinant kaimo sąlygines ribas.
21.	Karūnavos k.	Karūnavos k.	Ribą siūloma nustatyti pagal žemės sklypų kadastro duomenis patikslinant kaimo sąlygines ribas.
22.	Kilbių k.	Kilbių k.	Ribą siūloma nustatyti pagal žemės sklypų kadastro duomenis patikslinant kaimo sąlygines ribas.
23.	Kunionių k.	Kunionių k.	Ribą siūloma nustatyti pagal žemės sklypų kadastro duomenis patikslinant kaimo sąlygines ribas.
24.	Macgalių k.	Macgalių k.	Ribą siūloma nustatyti pagal žemės sklypų kadastro duomenis patikslinant kaimo sąlygines ribas.
-	Macgalių k.	-	VĮ "Registų centras" Adresų registre yra nurodytos dvi gyvenamosios vietovės vienodu Macgalių k. pavadinimu ir pateikiamos abiejų Macgalių k. ribos. Įrašą apie Macgalių k. (GV_KODAS = 19941), kuriam yra priskirtos ribos siūloma Adresų registre panaikinti, o teritoriją priskirti Maleikonių k. teritorijai.
25.	Maleikonių k.	Maleikonių k.	Maleikonių k. teritorijai siūloma priskirti siūlomų naikinti Prapuolenių vs., Graužių k. ir Macgalių k. teritorijas. Ribą siūloma nustatyti pagal žemės sklypų kadastro duomenis patikslinant kaimo sąlygines ribas.
26.	Mikališkių k.	Mikališkių k.	Ribą siūloma nustatyti pagal žemės sklypų kadastro duomenis patikslinant kaimo sąlygines ribas.
27.	Paaluonės k.	Paaluonės k.	Ribą siūloma nustatyti pagal žemės sklypų kadastro duomenis patikslinant kaimo sąlygines ribas.
28.	Paliepių k.	Paliepių k.	Ribą siūloma nustatyti pagal žemės sklypų kadastro duomenis patikslinant kaimo sąlygines ribas.
29.	Paliepiukų k.	Paliepiukų k.	Ribą siūloma nustatyti pagal žemės sklypų kadastro duomenis patikslinant kaimo sąlygines ribas.
30.	Pasmilgio vs.	Pasmilgio vs.	Ribą siūloma nustatyti pagal žemės sklypų kadastro duomenis patikslinant kaimo sąlygines ribas.
31.	Pavikšrupio k.	Pavikšrupio k.	Ribą siūloma nustatyti pagal žemės sklypų kadastro duomenis ir Vikšrupio upelį patikslinant kaimo sąlygines ribas.
-	Pažiedupio k.	-	Siūloma naikinti, teritoriją priskirti Josvainių k. teritorijai.
32.	Plaktinių k.	Plaktinių k.	Ribą siūloma nustatyti pagal žemės sklypų kadastro duomenis patikslinant kaimo sąlygines ribas.
-	Prapuolenių vs.	-	Siūloma naikinti, teritoriją priskirti Maleikonių k. teritorijai.
33.	Ruseinėlių k.	Ruseinėlių k.	Ribą siūloma nustatyti pagal žemės sklypų kadastro duomenis patikslinant kaimo sąlygines ribas.
34.	Ruseinių k.	Ruseinių k.	Ribą siūloma nustatyti pagal žemės sklypų kadastro duomenis patikslinant kaimo sąlygines ribas.

3. JOSVAINIŲ SENIŪNIJA			
Eil. Nr.	Esamas gyv. vietovės pavadinimas	Gyv. vietovės pavadinimas po ribų nustatymo	Atlikti sprendiniai
35.	Skaistgirių k.	Skaistgirių k.	Ribą siūloma nustatyti pagal žemės sklypų kadastro duomenis patikslinant kaimo sąlygines ribas.
36.	Svilių k.	Svilių k.	Ribą siūloma nustatyti pagal žemės sklypų kadastro duomenis patikslinant kaimo sąlygines ribas.
37.	Sviliukų k.	Sviliukų k.	Sviliukų k. teritorijai siūloma priskirti siūlomos naikinti Antanavos vs. teritoriją; Ribą siūloma nustatyti pagal žemės sklypų kadastro duomenis patikslinant kaimo sąlygines ribas.
38.	Šaravų k.	Šaravų k.	Ribą siūloma nustatyti pagal žemės sklypų kadastro duomenis patikslinant kaimo sąlygines ribas.
39.	Šingalių k.	Šingalių k.	Ribą siūloma nustatyti pagal žemės sklypų kadastro duomenis patikslinant kaimo sąlygines ribas.
40.	Vainikų k.	Vainikų k.	Ribą siūloma nustatyti pagal žemės sklypų kadastro duomenis patikslinant kaimo sąlygines ribas.
41.	Varnupės k.	Varnupės k.	Ribą siūloma nustatyti pagal žemės sklypų kadastro duomenis patikslinant kaimo sąlygines ribas.
42.	Vincentavos k.	Vincentavos k.	Ribą siūloma nustatyti pagal žemės sklypų kadastro duomenis patikslinant kaimo sąlygines ribas.

4. KĖDAINIŲ MIESTO SENIŪNIJA			
Eil. Nr.	Esamas gyv. vietovės pavadinimas	Gyv. vietovės pavadinimas po ribų nustatymo	Atlikti sprendiniai
1.	Bartkūniškių k.	Bartkūniškių k.	Ribą siūloma nustatyti pagal žemės sklypų kadastro duomenis patikslinant kaimo sąlygines ribas.
2.	Bogušiškių k.	Bogušiškių k.	Ribą siūloma nustatyti pagal žemės sklypų kadastro duomenis patikslinant kaimo sąlygines ribas.
-	Čeplnavos vs.	-	Siūloma naikinti, teritoriją priskirti Mantvilonių k. teritorijai
3.	Daukšių k.	Daukšių k.	Ribą siūloma nustatyti pagal žemės sklypų kadastro duomenis patikslinant kaimo sąlygines ribas.
4.	Daumantų k.	Daumantų k.	Ribą siūloma nustatyti pagal žemės sklypų kadastro duomenis patikslinant kaimo sąlygines ribas.
5.	Janušavos k.	Janušavos k.	Janušavos k. teritorijai siūloma priskirti siūlomos naikinti Varėnų k. teritoriją; Ribą siūloma nustatyti pagal žemės sklypų kadastro duomenis patikslinant kaimo sąlygines ribas.
6.	Justinavos k.	Justinavos k.	Ribą siūloma nustatyti pagal žemės sklypų kadastro duomenis patikslinant kaimo sąlygines ribas.
7.	Kėbonių k.	Kėbonių k.	Ribą siūloma nustatyti pagal žemės sklypų kadastro duomenis patikslinant kaimo sąlygines ribas.

4. KĖDAINIŲ MIESTO SENIŪNIJA			
Eil. Nr.	Esamas gyv. vietovės pavadinimas	Gyv. vietovės pavadinimas po ribų nustatymo	Atlikti sprendiniai
8.	Kėdainių m.	Kėdainių m.	Kėdainių miesto ribų siūloma nekeisti.
9.	Keleriškių k.	Keleriškių k.	Keleriškių k. teritorijai siūloma priskirti siūlomos naikinti Klamputės vs. teritoriją. Ribą siūloma nustatyti pagal žemės sklypų kadastro duomenis patikslinant kaimo sąlygines ribas.
-	Klamputės vs.	-	Siūloma naikinti, teritoriją priskirti Keleriškių k. teritorijai.
10.	Kropilų k.	Kropilų k.	Ribą siūloma nustatyti pagal žemės sklypų kadastro duomenis patikslinant kaimo sąlygines ribas.
11.	Lipliūnų k.	Lipliūnų k.	Ribą siūloma nustatyti pagal žemės sklypų kadastro duomenis patikslinant kaimo sąlygines ribas.
12.	Mantvilonių k.	Mantvilonių k.	Mantvilionių k. teritorijai siūloma priskirti siūlomos naikinti Čeplinavos vs. teritoriją; Ribą siūloma nustatyti pagal žemės sklypų kadastro duomenis patikslinant kaimo sąlygines ribas.
13.	Mištautų k.	Mištautų k.	Ribą siūloma nustatyti pagal žemės sklypų kadastro duomenis patikslinant kaimo sąlygines ribas.
14.	Novočėbės k.	Novočėbės k.	Ribą siūloma nustatyti pagal žemės sklypų kadastro duomenis patikslinant kaimo sąlygines ribas.
15.	Pasmilgio k.	Pasmilgio k.	Pasmilgio k. teritorijai siūloma priskirti siūlomo naikinti Varkolių k. teritoriją; Ribą siūloma nustatyti pagal žemės sklypų kadastro duomenis patikslinant kaimo sąlygines ribas.
16.	Pikelių k.	Pikelių k.	Ribą siūloma nustatyti pagal žemės sklypų kadastro duomenis patikslinant kaimo sąlygines ribas.
17.	Pūstelninkų k.	Pūstelninkų k.	Ribą siūloma nustatyti pagal žemės sklypų kadastro duomenis patikslinant kaimo sąlygines ribas.
18.	Ruminių k.	Ruminių k.	Ribą siūloma nustatyti pagal žemės sklypų kadastro duomenis patikslinant kaimo sąlygines ribas.
19.	Ruoščių k.	Ruoščių k.	Ribą siūloma nustatyti pagal žemės sklypų kadastro duomenis patikslinant kaimo sąlygines ribas.
20.	Stasiūnų k.	Stasiūnų k.	Ribą siūloma nustatyti pagal žemės sklypų kadastro duomenis patikslinant kaimo sąlygines ribas.
21.	Šiukštuliškių k.	Šiukštuliškių k.	Ribą siūloma nustatyti pagal žemės sklypų kadastro duomenis patikslinant kaimo sąlygines ribas.
22.	Šventoniškio k.	Šventoniškio k.	Ribą siūloma nustatyti pagal žemės sklypų kadastro duomenis patikslinant kaimo sąlygines ribas.
23.	Tubių k.	Tubių k.	Ribą siūloma nustatyti pagal žemės sklypų kadastro duomenis patikslinant kaimo sąlygines ribas.
-	Varėnų k.	-	Siūloma naikinti, teritoriją priskirti Janušavos k. teritorijai
-	Varkolių k.	-	Siūloma naikinti, teritoriją priskirti Pasmilgio k. teritorijai

5. KRAKIŲ SENIŪNIJA			
Eil. Nr.	Esamas gyv. vietovės pavadinimas	Gyv. vietovės pavadinimas po ribų nustatymo	Atlikti sprendiniai
1.	Ambraziūnų k.	Ambraziūnų k.	Ribą siūloma nustatyti pagal žemės sklypų kadastro duomenis patikslinant kaimo sąlygines ribas.
2.	Antežerių k.	Antežerių k.	Ribą siūloma nustatyti pagal žemės sklypų kadastro duomenis patikslinant kaimo sąlygines ribas.
3.	Antkalnio k.	Antkalnio k.	Ribą siūloma nustatyti pagal žemės sklypų kadastro duomenis patikslinant kaimo sąlygines ribas.
4.	Apirubių k.	Apirubių k.	Ribą siūloma nustatyti pagal žemės sklypų kadastro duomenis patikslinant kaimo sąlygines ribas.
5.	Apušroto k.	Apušroto k.	Ribą siūloma nustatyti pagal žemės sklypų kadastro duomenis patikslinant kaimo sąlygines ribas.
6.	Aukštuoliukų k.	Aukštuoliukų k.	Ribą siūloma nustatyti pagal žemės sklypų kadastro duomenis patikslinant kaimo sąlygines ribas.
7.	Ažytėnų k.	Ažytėnų k.	Ribą siūloma nustatyti pagal žemės sklypų kadastro duomenis patikslinant kaimo sąlygines ribas.
8.	Ažuolytės k.	Ažuolytės k.	Ribą siūloma nustatyti pagal žemės sklypų kadastro duomenis patikslinant kaimo sąlygines ribas.
9.	Bagotiškių k.	Bagotiškių k.	Ribą siūloma nustatyti pagal žemės sklypų kadastro duomenis patikslinant kaimo sąlygines ribas.
10.	Barkūnėlių k.	Barkūnėlių k.	Ribą siūloma nustatyti pagal žemės sklypų kadastro duomenis patikslinant kaimo sąlygines ribas.
11.	Barkūniškio k.	Barkūniškio k.	Ribą siūloma nustatyti pagal žemės sklypų kadastro duomenis patikslinant kaimo sąlygines ribas.
-	-	Barsukynės k.	Siūlomos naujo kaimo ribos, mišką priskiriant kaimui. Ribą siūloma nustatyti pagal žemės sklypų kadastro duomenis patikslinant kaimo sąlygines ribas.
13.	Beržytės k.	Beržytės k.	Ribą siūloma nustatyti pagal žemės sklypų kadastro duomenis patikslinant kaimo sąlygines ribas.
14.	Černovkos k.	Černovkos k.	Ribą siūloma nustatyti pagal žemės sklypų kadastro duomenis patikslinant kaimo sąlygines ribas.
15.	Čystapolio k.	Čystapolio k.	Ribą siūloma nustatyti pagal žemės sklypų kadastro duomenis patikslinant kaimo sąlygines ribas.
16.	Daržbalio k.	Daržbalio k.	Ribą siūloma nustatyti pagal žemės sklypų kadastro duomenis patikslinant kaimo sąlygines ribas.
17.	Degimų k.	Degimų k.	Ribą siūloma nustatyti pagal žemės sklypų kadastro duomenis patikslinant kaimo sąlygines ribas.
18.	Deveikiškėlių k.	Deveikiškėlių k.	Ribą siūloma nustatyti pagal žemės sklypų kadastro duomenis patikslinant kaimo sąlygines ribas.
19.	Deveikiškių k.	Deveikiškių k.	Ribą siūloma nustatyti pagal žemės sklypų kadastro duomenis patikslinant kaimo sąlygines ribas.
20.	Digraičių k.	Digraičių k.	Ribą siūloma nustatyti pagal žemės sklypų kadastro duomenis patikslinant kaimo sąlygines ribas.
21.	Diksių k.	Diksių k.	Ribą siūloma nustatyti pagal žemės sklypų kadastro duomenis patikslinant kaimo sąlygines ribas.

5. KRAKIŲ SENIŪNIJA			
-	Donavos k.	-	(GV_KODAS = 32168) siūloma naikinti, teritoriją priskirti Pajieslio k. teritorijai
22.	Dovydiškių k.	Dovydiškių k.	Ribą siūloma nustatyti pagal žemės sklypų kadastro duomenis patikslinant kaimo sąlygines ribas.
23.	Gaidelių k.	Gaidelių k.	Ribą siūloma nustatyti pagal žemės sklypų kadastro duomenis patikslinant kaimo sąlygines ribas.
24.	Gersonės k.	Gersonės k.	Ribą siūloma nustatyti pagal žemės sklypų kadastro duomenis patikslinant kaimo sąlygines ribas.
25.	Girynės k.	Girynės k.	Ribą siūloma nustatyti pagal žemės sklypų kadastro duomenis patikslinant kaimo sąlygines ribas.
26.	Girlaukio vs.	Girlaukio vs.	Ribą siūloma nustatyti pagal žemės sklypų kadastro duomenis patikslinant kaimo sąlygines ribas.
27.	Girvainių k.	Girvainių k.	Ribą siūloma nustatyti pagal žemės sklypų kadastro duomenis patikslinant kaimo sąlygines ribas.
28.	Gudaičių k.	Gudaičių k.	Ribą siūloma nustatyti pagal žemės sklypų kadastro duomenis patikslinant kaimo sąlygines ribas.
29.	Guptilčių k.	Guptilčių k.	Ribą siūloma nustatyti pagal žemės sklypų kadastro duomenis patikslinant kaimo sąlygines ribas.
30.	Jankūnų k.	Jankūnų k.	Ribą siūloma nustatyti pagal žemės sklypų kadastro duomenis patikslinant kaimo sąlygines ribas.
31.	Jaugilių k.	Jaugilių k.	Ribą siūloma nustatyti pagal žemės sklypų kadastro duomenis patikslinant kaimo sąlygines ribas.
32.	Jaugilkos k.	Jaugilkos k.	Ribą siūloma nustatyti pagal žemės sklypų kadastro duomenis patikslinant kaimo sąlygines ribas.
33.	Jurgaičių k.	Jurgaičių k.	Ribą siūloma nustatyti pagal žemės sklypų kadastro duomenis patikslinant kaimo sąlygines ribas.
34.	Keturkiemių k.	Keturkiemių k.	Ribą siūloma nustatyti pagal žemės sklypų kadastro duomenis patikslinant kaimo sąlygines ribas.
35.	Krakių k.	Krakių k.	Ribą siūloma nustatyti pagal žemės sklypų kadastro duomenis patikslinant kaimo sąlygines ribas.
36.	Krakių mstl.	Krakių mstl.	Ribą siūloma nustatyti pagal žemės sklypų kadastro duomenis patikslinant kaimo sąlygines ribas.
37.	Krymo k.	Krymo k.	Ribą siūloma nustatyti pagal žemės sklypų kadastro duomenis patikslinant kaimo sąlygines ribas.
38.	Kukoriškių k.	Kukoriškių k.	Ribą siūloma nustatyti pagal žemės sklypų kadastro duomenis patikslinant kaimo sąlygines ribas.
39.	Lenčių k.	Lenčių k.	Ribą siūloma nustatyti pagal žemės sklypų kadastro duomenis patikslinant kaimo sąlygines ribas.
40.	Liubokinės k.	Liubokinės k.	Ribą siūloma nustatyti pagal žemės sklypų kadastro duomenis patikslinant kaimo sąlygines ribas.
41.	Maconių k.	Maconių k.	Ribą siūloma nustatyti pagal žemės sklypų kadastro duomenis patikslinant kaimo sąlygines ribas.
42.	Mąstautų k.	Mąstautų k.	Ribą siūloma nustatyti pagal žemės sklypų kadastro duomenis patikslinant kaimo sąlygines ribas.
43.	Medininkų k.	Medininkų k.	Ribą siūloma nustatyti pagal žemės sklypų kadastro duomenis

5. KRAKIŲ SENIŪNIJA			
			patikslinant kaimo sąlygines ribas.
44.	Meironiškėlių k.	Meironiškėlių k.	Ribą siūloma nustatyti pagal žemės sklypų kadastro duomenis patikslinant kaimo sąlygines ribas.
45.	Meironiškių k.	Meironiškių k.	Meironiškių k. teritorijai siūloma priskirti siūlomo naikinti Trakų k. teritoriją; Ribą siūloma nustatyti pagal žemės sklypų kadastro duomenis patikslinant kaimo sąlygines ribas.
46.	Mikniūnų k.	Mikniūnų k.	Ribą siūloma nustatyti pagal žemės sklypų kadastro duomenis patikslinant kaimo sąlygines ribas.
47.	Milvydų k.	Milvydų k.	Ribą siūloma nustatyti pagal žemės sklypų kadastro duomenis patikslinant kaimo sąlygines ribas.
48.	Mumaičių k.	Mumaičių k.	Ribą siūloma nustatyti pagal žemės sklypų kadastro duomenis patikslinant kaimo sąlygines ribas.
49.	Norkūnų k.	Norkūnų k.	Ribą siūloma nustatyti pagal žemės sklypų kadastro duomenis patikslinant kaimo sąlygines ribas.
50.	Pajieslio k.	Pajieslio k.	Pajieslio k. teritorijai siūloma priskirti siūlomo naikinti Donavos k. teritoriją; Ribą siūloma nustatyti pagal žemės sklypų kadastro duomenis patikslinant kaimo sąlygines ribas.
51.	Pakarklių k.	Pakarklių k.	Ribą siūloma nustatyti pagal žemės sklypų kadastro duomenis patikslinant kaimo sąlygines ribas.
52.	Palainiškių k.	Palainiškių k.	Ribą siūloma nustatyti pagal žemės sklypų kadastro duomenis patikslinant kaimo sąlygines ribas.
53.	Pališkėlių k.	Pališkėlių k.	Ribą siūloma nustatyti pagal žemės sklypų kadastro duomenis patikslinant kaimo sąlygines ribas.
54.	Pališkių k.	Pališkių k.	Ribą siūloma nustatyti pagal žemės sklypų kadastro duomenis patikslinant kaimo sąlygines ribas.
55.	Parezgio k.	Parezgio k.	Ribą siūloma nustatyti pagal žemės sklypų kadastro duomenis patikslinant kaimo sąlygines ribas.
56.	Paropėlio k.	Paropėlio k.	Ribą siūloma nustatyti pagal žemės sklypų kadastro duomenis patikslinant kaimo sąlygines ribas.
57.	Paskardžių k.	Paskardžių k.	Ribą siūloma nustatyti pagal žemės sklypų kadastro duomenis patikslinant kaimo sąlygines ribas.
58.	Paskerdūmio k.	Paskerdūmio k.	Ribą siūloma nustatyti pagal žemės sklypų kadastro duomenis patikslinant kaimo sąlygines ribas.
59.	Paskerdūmiuko k.	Paskerdūmiuko k.	Ribą siūloma nustatyti pagal žemės sklypų kadastro duomenis patikslinant kaimo sąlygines ribas.
60.	Pašušvio k.	Pašušvio k.	Ribą siūloma nustatyti pagal žemės sklypų kadastro duomenis patikslinant kaimo sąlygines ribas.
-	Pašušvio k.	-	VĮ "Registų centras" Adresų registre yra nurodytos dvi gyvenamosios vietovės vienodu Pašušvio k. pavadinimu, tačiau pateikiama tik viena Pašušvio k. riba. Įrašą apie Pašušvio k. (GV_KODAS = 38725), kuriam nėra priskirtos ribos siūloma Adresų registre panaikinti.
61.	Patranio k.	Patranio k.	Ribą siūloma nustatyti pagal žemės sklypų kadastro duomenis patikslinant kaimo sąlygines ribas.

5. KRAKIŲ SENIŪNIJA			
62.	Peštiniukų k.	Peštiniukų k.	Ribą siūloma nustatyti pagal žemės sklypų kadastro duomenis patikslinant kaimo sąlygines ribas.
63.	Pilsupėlių k.	Pilsupėlių k.	Ribą siūloma nustatyti pagal žemės sklypų kadastro duomenis patikslinant kaimo sąlygines ribas.
64.	Pilsupių k.	Pilsupių k.	Ribą siūloma nustatyti pagal žemės sklypų kadastro duomenis patikslinant kaimo sąlygines ribas.
65.	Plaukių k.	Plaukių k.	Ribą siūloma nustatyti pagal žemės sklypų kadastro duomenis patikslinant kaimo sąlygines ribas.
66.	Plinkaigalio k.	Plinkaigalio k.	Ribą siūloma nustatyti pagal žemės sklypų kadastro duomenis patikslinant kaimo sąlygines ribas.
67.	Purvaičių k.	Purvaičių k.	Ribą siūloma nustatyti pagal žemės sklypų kadastro duomenis patikslinant kaimo sąlygines ribas.
68.	Rėgulių k.	Rėgulių k.	Ribą siūloma nustatyti pagal žemės sklypų kadastro duomenis patikslinant kaimo sąlygines ribas.
69.	Rezgių k.	Rezgių k.	Ribą siūloma nustatyti pagal žemės sklypų kadastro duomenis patikslinant kaimo sąlygines ribas.
70.	Rezgiukų k.	Rezgiukų k.	Ribą siūloma nustatyti pagal žemės sklypų kadastro duomenis patikslinant kaimo sąlygines ribas.
71.	Rimkų k.	Rimkų k.	Ribą siūloma nustatyti pagal žemės sklypų kadastro duomenis patikslinant kaimo sąlygines ribas.
72.	Rukų k.	Rukų k.	Ribą siūloma nustatyti pagal žemės sklypų kadastro duomenis patikslinant kaimo sąlygines ribas.
73.	Simoniškių k.	Simoniškių k.	Ribą siūloma nustatyti pagal žemės sklypų kadastro duomenis patikslinant kaimo sąlygines ribas.
74.	-	Skinderiškių k.	Siūloma atkurti Skinderiškių kaimą. Ribą siūloma nustatyti pagal žemės sklypų kadastro duomenis patikslinant buvusias Skinderiškių kaimo sąlygines ribas.
75.	Skirgailinės k.	Skirgailinės k.	Ribą siūloma nustatyti pagal žemės sklypų kadastro duomenis patikslinant kaimo sąlygines ribas.
76.	Slabados k.	Slabados k.	Ribą siūloma nustatyti pagal žemės sklypų kadastro duomenis patikslinant kaimo sąlygines ribas.
77.	Sutkūnų k.	Sutkūnų k.	Ribą siūloma nustatyti pagal žemės sklypų kadastro duomenis patikslinant kaimo sąlygines ribas.
78.	Šilainių k.	Šilainių k.	Ribą siūloma nustatyti pagal žemės sklypų kadastro duomenis patikslinant kaimo sąlygines ribas.
79.	Šmotiškėlių k.	Šmotiškėlių k.	Ribą siūloma nustatyti pagal žemės sklypų kadastro duomenis patikslinant kaimo sąlygines ribas.
80.	Šmotiškių k.	Šmotiškių k.	Ribą siūloma nustatyti pagal žemės sklypų kadastro duomenis patikslinant kaimo sąlygines ribas.
81.	Špitolpievio k.	Špitolpievio k.	Ribą siūloma nustatyti pagal žemės sklypų kadastro duomenis patikslinant kaimo sąlygines ribas.
82.	Šulaičių k.	Šulaičių k.	Ribą siūloma nustatyti pagal žemės sklypų kadastro duomenis patikslinant kaimo sąlygines ribas.
83.	Šulcavos k.	Šulcavos k.	Ribą siūloma nustatyti pagal žemės sklypų kadastro duomenis patikslinant kaimo sąlygines ribas.

5. KRAKIŲ SENIŪNIJA			
84.	Tauginiškių k.	Tauginiškių k.	Ribą siūloma nustatyti pagal žemės sklypų kadastro duomenis patikslinant kaimo sąlygines ribas.
-	Trakų k.	-	Siūloma naikinti, teritoriją priskirti Meironiškių k. teritorijai.
85.	Ustronės k.	Ustronės k.	Ribą siūloma nustatyti pagal žemės sklypų kadastro duomenis patikslinant kaimo sąlygines ribas.
86.	Užvarčių k.	Užvarčių k.	Ribą siūloma nustatyti pagal žemės sklypų kadastro duomenis patikslinant kaimo sąlygines ribas.
87.	Vailainių k.	Vailainių k.	Ribą siūloma nustatyti pagal žemės sklypų kadastro duomenis patikslinant kaimo sąlygines ribas.
88.	Vantainių k.	Vantainių k.	Ribą siūloma nustatyti pagal žemės sklypų kadastro duomenis patikslinant kaimo sąlygines ribas.
89	Vytautinės k.	Vytautinės k.	Ribą siūloma nustatyti pagal žemės sklypų kadastro duomenis patikslinant kaimo sąlygines ribas.
90	Vosbūčių k.	Vosbūčių k.	Ribą siūloma nustatyti pagal žemės sklypų kadastro duomenis patikslinant kaimo sąlygines ribas.
91	Zembiškio k.	Zembiškio k.	Ribą siūloma nustatyti pagal žemės sklypų kadastro duomenis patikslinant kaimo sąlygines ribas.
92	Žaliosios k.	Žaliosios k.	Ribą siūloma nustatyti pagal žemės sklypų kadastro duomenis patikslinant kaimo sąlygines ribas.
93	Žebgraužių k.	Žebgraužių k.	Ribą siūloma nustatyti pagal žemės sklypų kadastro duomenis patikslinant kaimo sąlygines ribas.
94	Žitaičių k.	Žitaičių k.	Ribą siūloma nustatyti pagal žemės sklypų kadastro duomenis patikslinant kaimo sąlygines ribas.

6. PELEDNAGIŲ SENIŪNIJA			
Eil. Nr.	Esamas gyv. vietovės pavadinimas	Gyv. vietovės pavadinimas po ribų nustatymo	Atlikti sprendiniai
1.	Akmenių k.	Akmenių k.	Ribą siūloma nustatyti pagal žemės sklypų kadastro duomenis patikslinant kaimo sąlygines ribas.
2.	Ansainių k.	Ansainių k.	Ribą siūloma nustatyti pagal žemės sklypų kadastro duomenis patikslinant kaimo sąlygines ribas.
3.	Aukupėnų k.	Aukupėnų k.	Ribą siūloma nustatyti pagal žemės sklypų kadastro duomenis patikslinant kaimo sąlygines ribas.
4.	Baldinkos k.	Baldinkos k.	Ribą siūloma nustatyti pagal žemės sklypų kadastro duomenis patikslinant kaimo sąlygines ribas.
5.	Beinaičių k.	Beinaičių k.	Beinaičių k. teritorijai siūloma priskirti siūlomos naikinti Rimuolių vs. teritoriją; Ribą siūloma nustatyti pagal žemės sklypų kadastro duomenis patikslinant kaimo sąlygines ribas.
6.	Bučiuonų k.	Bučiuonų k.	Ribą siūloma nustatyti pagal žemės sklypų kadastro duomenis patikslinant kaimo sąlygines ribas.
-	Eigulių k.	-	Siūloma naikinti, teritoriją priskirti Paobelio k. teritorijai

6. PELĖDNAGIŲ SENIŪNIJA			
Eil. Nr.	Esamas gyv. vietovės pavadinimas	Gyv. vietovės pavadinimas po ribų nustatymo	Atlikti sprendiniai
7.	Gelnų k.	Gelnų k.	Ribą siūloma nustatyti pagal žemės sklypų kadastro duomenis patikslinant kaimo sąlygines ribas.
-	Ivaniškių k.	-	Siūloma naikinti, teritoriją priskirti Stašaičių k. teritorijai
8.	Jagminų k.	Jagminų k.	Ribą siūloma nustatyti pagal žemės sklypų kadastro duomenis patikslinant kaimo sąlygines ribas.
9.	Juciūnų k.	Juciūnų k.	Ribą siūloma nustatyti pagal žemės sklypų kadastro duomenis patikslinant kaimo sąlygines ribas.
10.	Kačergių k.	Kačergių k.	Ribą siūloma nustatyti pagal žemės sklypų kadastro duomenis patikslinant kaimo sąlygines ribas.
11.	Kruopių k.	Kruopių k.	Ribą siūloma nustatyti pagal žemės sklypų kadastro duomenis patikslinant kaimo sąlygines ribas.
12.	Kudžionių k.	Kudžionių k.	Ribą siūloma nustatyti pagal žemės sklypų kadastro duomenis patikslinant kaimo sąlygines ribas.
13.	Labūnavos k.	Labūnavos k.	Ribą siūloma nustatyti pagal žemės sklypų kadastro duomenis patikslinant kaimo sąlygines ribas.
14.	Liaudiškių k.	Liaudiškių k.	Ribą siūloma nustatyti pagal žemės sklypų kadastro duomenis patikslinant kaimo sąlygines ribas.
15.	Linelių k.	Linelių k.	Ribą siūloma nustatyti pagal žemės sklypų kadastro duomenis patikslinant kaimo sąlygines ribas.
16.	Liogailiškių k.	Liogailiškių k.	Ribą siūloma nustatyti pagal žemės sklypų kadastro duomenis patikslinant kaimo sąlygines ribas.
17.	Medekšių k.	Medekšių k.	Ribą siūloma nustatyti pagal žemės sklypų kadastro duomenis patikslinant kaimo sąlygines ribas.
18.	Nartautų k.	Nartautų k.	Ribą siūloma nustatyti pagal žemės sklypų kadastro duomenis patikslinant kaimo sąlygines ribas.
19.	Nociūnų k.	Nociūnų k.	Ribą siūloma nustatyti pagal žemės sklypų kadastro duomenis patikslinant kaimo sąlygines ribas.
20.	Pabarupio k.	Pabarupio k.	Ribą siūloma nustatyti pagal žemės sklypų kadastro duomenis patikslinant kaimo sąlygines ribas.
21.	Pacūnų k.	Pacūnų k.	Ribą siūloma nustatyti pagal žemės sklypų kadastro duomenis patikslinant kaimo sąlygines ribas.
22.	Pamėklių k.	Pamėklių k.	Ribą siūloma nustatyti pagal žemės sklypų kadastro duomenis patikslinant kaimo sąlygines ribas.
23.	Paobelio k.	Paobelio k.	Paobelio k. teritorijai siūloma priskirti siūlomo naikinti Eigulių k. teritoriją; Ribą siūloma nustatyti pagal žemės sklypų kadastro duomenis patikslinant kaimo sąlygines ribas.
24.	Pašilių k.	Pašilių k.	Ribą siūloma nustatyti pagal žemės sklypų kadastro duomenis patikslinant kaimo sąlygines ribas.
25.	Pėdžių k.	Pėdžių k.	Ribą siūloma nustatyti pagal žemės sklypų kadastro duomenis patikslinant kaimo sąlygines ribas.
26.	Pelėdnagių k.	Pelėdnagių k.	Ribą siūloma nustatyti pagal žemės sklypų kadastro duomenis patikslinant kaimo sąlygines ribas.

6. PELĖDNAGIŲ SENIŪNIJA			
Eil. Nr.	Esamas gyv. vietovės pavadinimas	Gyv. vietovės pavadinimas po ribų nustatymo	Atlikti sprendiniai
27.	Puzaičių k.	Puzaičių k.	Ribą siūloma nustatyti pagal žemės sklypų kadastro duomenis patikslinant kaimo sąlygines ribas.
-	Rimuolių vs.	-	Siūloma naikinti, teritoriją priskirti Beinaičių k. teritorijai.
28.	Saviečių k.	Saviečių k.	Ribą siūloma nustatyti pagal žemės sklypų kadastro duomenis patikslinant kaimo sąlygines ribas.
29.	Serbinų k.	Serbinų k.	Ribą siūloma nustatyti pagal žemės sklypų kadastro duomenis patikslinant kaimo sąlygines ribas.
30.	Servitgalių k.	Servitgalių k.	Ribą siūloma nustatyti pagal žemės sklypų kadastro duomenis patikslinant kaimo sąlygines ribas.
31.	Sičionių k.	Sičionių k.	Ribą siūloma nustatyti pagal žemės sklypų kadastro duomenis patikslinant kaimo sąlygines ribas.
-	Slikių glž. st.	-	Siūloma naikinti, teritoriją priskirti Slikių k. teritorijai.
32.	Slikių k.	Slikių k.	Slikių k. teritorijai siūloma priskirti siūlomos naikinti Slikių glž. st. teritoriją. Ribą siūloma nustatyti pagal žemės sklypų kadastro duomenis patikslinant kaimo sąlygines ribas.
33.	Stašaičių k.	Stašaičių k.	Stašaičių k. teritorijai siūloma priskirti Ivaniškių k. teritoriją; Ribą siūloma nustatyti pagal žemės sklypų kadastro duomenis patikslinant kaimo sąlygines ribas.
34.	Šilainėlių k.	Šilainėlių k.	Ribą siūloma nustatyti pagal žemės sklypų kadastro duomenis patikslinant kaimo sąlygines ribas.
35.	Šilainių k.	Šilainių k.	Ribą siūloma nustatyti pagal žemės sklypų kadastro duomenis patikslinant kaimo sąlygines ribas.
36.	Užkapių k.	Užkapių k.	Ribą siūloma nustatyti pagal žemės sklypų kadastro duomenis patikslinant kaimo sąlygines ribas.
37.	Vainiūnų k.	Vainiūnų k.	Ribą siūloma nustatyti pagal žemės sklypų kadastro duomenis patikslinant kaimo sąlygines ribas.
38.	Zabieliškio k.	Zabieliškio k.	Ribą siūloma nustatyti pagal žemės sklypų kadastro duomenis patikslinant kaimo sąlygines ribas.
39.	Žiogaičių k.	Žiogaičių k.	Ribą siūloma nustatyti pagal žemės sklypų kadastro duomenis patikslinant kaimo sąlygines ribas.

7. PERNARAVOS SENIŪNIJA			
Eil. Nr.	Esamas gyv. vietovės pavadinimas	Gyv. vietovės pavadinimas po ribų nustatymo	Atlikti sprendiniai
1.	Aukštądvario k.	Aukštądvario k.	Ribą siūloma nustatyti pagal žemės sklypų kadastro duomenis patikslinant kaimo sąlygines ribas.
2.	Aukštkalnių k.	Aukštkalnių k.	Ribą siūloma nustatyti pagal žemės sklypų kadastro duomenis patikslinant kaimo sąlygines ribas.
3.	Blandžių k.	Blandžių k.	Ribą siūloma nustatyti pagal žemės sklypų kadastro duomenis

7. PERNARAVOS SENIŪNIJA			
Eil. Nr.	Esamas gyv. vietovės pavadinimas	Gyv. vietovės pavadinimas po ribų nustatymo	Atlikti sprendiniai
			patikslinant kaimo sąlygines ribas.
4.	Bumbulynės k.	Bumbulynės k.	Bumbulynės k. teritorijai siūloma priskirti siūlomo naikinti Pasakotiškės k. teritoriją; Ribą siūloma nustatyti pagal žemės sklypų kadastro duomenis patikslinant kaimo sąlygines ribas.
5.	Daukšų k.	Daukšų k.	Ribą siūloma nustatyti pagal žemės sklypų kadastro duomenis patikslinant kaimo sąlygines ribas.
6.	Dratkalnio k.,	Dratkalnio k.,	Ribą siūloma nustatyti pagal žemės sklypų kadastro duomenis patikslinant kaimo sąlygines ribas.
7.	Duogių k.	Duogių k.	Ribą siūloma nustatyti pagal žemės sklypų kadastro duomenis patikslinant kaimo sąlygines ribas.
8.	Gegužių k.	Gegužių k.	Gegužių k. teritorijai siūloma priskirti siūlomo naikinti Sauskojų k. teritoriją; Ribą siūloma nustatyti pagal žemės sklypų kadastro duomenis patikslinant kaimo sąlygines ribas.
9.	Gižiemų k.	Gižiemų k.	Ribą siūloma nustatyti pagal žemės sklypų kadastro duomenis patikslinant kaimo sąlygines ribas.
10.	Gožių k.	Gožių k.	Ribą siūloma nustatyti pagal žemės sklypų kadastro duomenis patikslinant kaimo sąlygines ribas.
-	Grinelių k.	-	Siūloma naikinti, teritoriją priskirti Preikapės k. teritorijai.
11.	Grinių k.	Grinių k.	Ribą siūloma nustatyti pagal žemės sklypų kadastro duomenis patikslinant kaimo sąlygines ribas.
12.	Gučkampio k.	Gučkampio k.	Gučkampio k. teritorijai siūloma priskirti siūlomo naikinti Vencloviškių k. teritoriją; Ribą siūloma nustatyti pagal žemės sklypų kadastro duomenis patikslinant kaimo sąlygines ribas.
13.	Jakšių k.	Jakšių k.	Ribą siūloma nustatyti pagal žemės sklypų kadastro duomenis patikslinant kaimo sąlygines ribas.
14.	Jankūnų k.	Jankūnų k.	Ribą siūloma nustatyti pagal žemės sklypų kadastro duomenis patikslinant kaimo sąlygines ribas.
15.	Juodgirio k.	Juodgirio k.	Ribą siūloma nustatyti pagal žemės sklypų kadastro duomenis patikslinant kaimo sąlygines ribas.
16.	Juodžių k.	Juodžių k.	Ribą siūloma nustatyti pagal žemės sklypų kadastro duomenis patikslinant kaimo sąlygines ribas.
-	Kanapėnos k.	-	VĮ "Registų centras" Adresų registre yra nurodyta gyvenamoji vietovė Kanapėnos k. pavadinimu, tačiau ribos nepateikiamos. Įrašą apie Kanapėnos k. (GV_KODAS = 17132), kuriam nėra priskirtos ribos siūloma Adresų registre panaikinti.
17.	Kantrimo k.	Kantrimo k.	Ribą siūloma nustatyti pagal žemės sklypų kadastro duomenis patikslinant kaimo sąlygines ribas.
18.	Kupsčių k.	Kupsčių k.	Ribą siūloma nustatyti pagal žemės sklypų kadastro duomenis patikslinant kaimo sąlygines ribas.
19.	Langakių k.	Langakių k.	Ribą siūloma nustatyti pagal žemės sklypų kadastro duomenis

7. PERNARAVOS SENIŪNIJA			
Eil. Nr.	Esamas gyv. vietovės pavadinimas	Gyv. vietovės pavadinimas po ribų nustatymo	Atlikti sprendiniai
			patikslinant kaimo sąlygines ribas.
-	Laučynės k.	-	Siūloma naikinti, teritoriją priskirti Mantigailių k. teritorijai.
-	Lesčių k.	-	VĮ "Registru centras" Adresų registre yra nurodyta gyvenamoji vietovė Lesčių k. pavadinimu, tačiau ribos nepateikiamos. Įrašą apie Lesčių k. (GV_KODAS = 19427), kuriam nėra priskirtos ribos siūloma Adresų registre panaikinti.
20.	Lesčiukų k.	Lesčiukų k.	Ribą siūloma nustatyti pagal žemės sklypų kadastro duomenis patikslinant kaimo sąlygines ribas.
21.	Mantigailių k.	Mantigailių k.	Mantigailių k. teritorijai siūloma priskirti siūlomo naikinti Laučynės k. teritoriją; Ribą siūloma nustatyti pagal žemės sklypų kadastro duomenis patikslinant kaimo sąlygines ribas.
22.	Milašiūnų k.	Milašiūnų k.	Ribą siūloma nustatyti pagal žemės sklypų kadastro duomenis patikslinant kaimo sąlygines ribas.
23.	Milvydų k.	Milvydų k.	Ribą siūloma nustatyti pagal žemės sklypų kadastro duomenis patikslinant kaimo sąlygines ribas.
24.	Paaluonio k.	Paaluonio k.	Ribą siūloma nustatyti pagal žemės sklypų kadastro duomenis patikslinant kaimo sąlygines ribas.
25.	Pakalniškių k.	Pakalniškių k.	Ribą siūloma nustatyti pagal žemės sklypų kadastro duomenis patikslinant kaimo sąlygines ribas.
26.	Paliediškių k.	Paliediškių k.	Ribą siūloma nustatyti pagal žemės sklypų kadastro duomenis patikslinant kaimo sąlygines ribas.
-	Paskotiškės k.	-	Siūloma naikinti, teritoriją priskirti Bumbulynės k. teritorijai.
27.	Pavinkšnių k.	Pavinkšnių k.	Ribą siūloma nustatyti pagal žemės sklypų kadastro duomenis patikslinant kaimo sąlygines ribas.
28.	Pelutavos k.	Pelutavos k.	Ribą siūloma nustatyti pagal žemės sklypų kadastro duomenis patikslinant kaimo sąlygines ribas.
29.	Pernaravos k.	Pernaravos k.	Ribą siūloma nustatyti pagal žemės sklypų kadastro duomenis patikslinant kaimo sąlygines ribas.
30.	Pernaravos mstl.	Pernaravos mstl.	Ribą siūloma nustatyti pagal žemės sklypų kadastro duomenis patikslinant kaimo sąlygines ribas.
31.	Pesliškių k.	Pesliškių k.	Ribą siūloma nustatyti pagal žemės sklypų kadastro duomenis patikslinant kaimo sąlygines ribas.
32.	Preikapės k.	Preikapės k.	Preikapės k. teritorijai siūloma priskirti siūlomo naikinti Grinelių k. teritoriją; Ribą siūloma nustatyti pagal žemės sklypų kadastro duomenis patikslinant kaimo sąlygines ribas.
33.	Rudakių k.	Rudakių k.	Ribą siūloma nustatyti pagal žemės sklypų kadastro duomenis patikslinant kaimo sąlygines ribas.
34.	Rugėnų k.	Rugėnų k.	Ribą siūloma nustatyti pagal žemės sklypų kadastro duomenis patikslinant kaimo sąlygines ribas.

7. PERNARAVOS SENIŪNIJA			
Eil. Nr.	Esamas gyv. vietovės pavadinimas	Gyv. vietovės pavadinimas po ribų nustatymo	Atlikti sprendiniai
-	Sauskojų k.	-	Siūloma naikinti, teritoriją priskirti Gegužių k. teritorijai.
35.	Šliužių k.	Šliužių k.	Ribą siūloma nustatyti pagal žemės sklypų kadastro duomenis patikslinant kaimo sąlygines ribas.
36.	Vainikonių k.	Vainikonių k.	Ribą siūloma nustatyti pagal žemės sklypų kadastro duomenis patikslinant kaimo sąlygines ribas.
-	Vencloviškių k.	-	Siūloma naikinti, teritoriją priskirti Gučkampio k. teritorijai.
37.	Vytautėlių k.	Vytautėlių k.	Ribą siūloma nustatyti pagal žemės sklypų kadastro duomenis patikslinant kaimo sąlygines ribas.
38.	Voskaičių k.	Voskaičių k.	Ribą siūloma nustatyti pagal žemės sklypų kadastro duomenis patikslinant kaimo sąlygines ribas.
39.	Žostautėlių k.	Žostautėlių k.	Ribą siūloma nustatyti pagal žemės sklypų kadastro duomenis patikslinant kaimo sąlygines ribas.
40.	Žostautų k.	Žostautų k.	Ribą siūloma nustatyti pagal žemės sklypų kadastro duomenis patikslinant kaimo sąlygines ribas.

8. SURVILIŠKIO SENIŪNIJA			
Eil. Nr.	Esamas gyv. vietovės pavadinimas	Gyv. vietovės pavadinimas po ribų nustatymo	Atlikti sprendiniai
1.	Bakainių k.	Bakainių k.	Ribą siūloma nustatyti pagal žemės sklypų kadastro duomenis patikslinant kaimo sąlygines ribas.
2.	Bališkių k.	Bališkių k.	Ribą siūloma nustatyti pagal žemės sklypų kadastro duomenis patikslinant kaimo sąlygines ribas.
3.	Berželės k.	Berželės k.	Ribą siūloma nustatyti pagal žemės sklypų kadastro duomenis patikslinant kaimo sąlygines ribas.
4.	Čirelių k.	Čirelių k.	Ribą siūloma nustatyti pagal žemės sklypų kadastro duomenis patikslinant kaimo sąlygines ribas.
5.	Daškonių k.	Daškonių k.	Ribą siūloma nustatyti pagal žemės sklypų kadastro duomenis patikslinant kaimo sąlygines ribas.
6.	Dembnės k.	Dembnės k.	Ribą siūloma nustatyti pagal žemės sklypų kadastro duomenis patikslinant kaimo sąlygines ribas.
7.	Gojaus k.	Gojaus k.	Ribą siūloma nustatyti pagal žemės sklypų kadastro duomenis patikslinant kaimo sąlygines ribas.
8.	Jogniškių k.	Jogniškių k.	Ribą siūloma nustatyti pagal žemės sklypų kadastro duomenis patikslinant kaimo sąlygines ribas.
9.	Kalnaberžės k.	Kalnaberžės k.	Ribą siūloma nustatyti pagal žemės sklypų kadastro duomenis patikslinant kaimo sąlygines ribas.
10.	Kaukalnių k.	Kaukalnių k.	Ribą siūloma nustatyti pagal žemės sklypų kadastro duomenis patikslinant kaimo sąlygines ribas.
11.	Kutiškių k.	Kutiškių k.	Ribą siūloma nustatyti pagal žemės sklypų kadastro duomenis

8. SURVILIŠKIO SENIŪNIJA			
Eil. Nr.	Esamas gyv. vietovės pavadinimas	Gyv. vietovės pavadinimas po ribų nustatymo	Atlikti sprendiniai
			patikslinant kaimo sąlygines ribas.
12.	Lažų k.	Lažų k.	Ribą siūloma nustatyti pagal žemės sklypų kadastro duomenis patikslinant kaimo sąlygines ribas.
13.	Lomeikiškių k.	Lomeikiškių k.	Ribą siūloma nustatyti pagal žemės sklypų kadastro duomenis patikslinant kaimo sąlygines ribas.
14.	Mociūnų k.	Mociūnų k.	Ribą siūloma nustatyti pagal žemės sklypų kadastro duomenis patikslinant kaimo sąlygines ribas.
15.	Močėnų k.	Močėnų k.	Ribą siūloma nustatyti pagal žemės sklypų kadastro duomenis patikslinant kaimo sąlygines ribas.
16.	Pakruostėlės k.	Pakruostėlės k.	Ribą siūloma nustatyti pagal žemės sklypų kadastro duomenis patikslinant kaimo sąlygines ribas.
17.	Pakruostės k.	Pakruostės k.	Ribą siūloma nustatyti pagal žemės sklypų kadastro duomenis patikslinant kaimo sąlygines ribas.
18.	Sirutiškio k.	Sirutiškio k.	Ribą siūloma nustatyti pagal žemės sklypų kadastro duomenis patikslinant kaimo sąlygines ribas.
19.	Spigučių k.	Spigučių k.	Ribą siūloma nustatyti pagal žemės sklypų kadastro duomenis patikslinant kaimo sąlygines ribas.
20.	Sūriškių k.	Sūriškių k.	Ribą siūloma nustatyti pagal žemės sklypų kadastro duomenis patikslinant kaimo sąlygines ribas.
21.	Surviliškio k.	Surviliškio k.	Ribą siūloma nustatyti pagal žemės sklypų kadastro duomenis patikslinant kaimo sąlygines ribas.
22.	Surviliškio mstl.	Surviliškio mstl.	Ribą siūloma nustatyti pagal žemės sklypų kadastro duomenis patikslinant kaimo sąlygines ribas.
23.	Urbelių k.	Urbelių k.	Ribą siūloma nustatyti pagal žemės sklypų kadastro duomenis patikslinant kaimo sąlygines ribas.
24.	Užupės k.	Užupės k.	Ribą siūloma nustatyti pagal žemės sklypų kadastro duomenis patikslinant kaimo sąlygines ribas.
25.	Vaidatonių k.	Vaidatonių k.	Ribą siūloma nustatyti pagal žemės sklypų kadastro duomenis patikslinant kaimo sąlygines ribas.
26.	Vitėnų k.	Vitėnų k.	Ribą siūloma nustatyti pagal žemės sklypų kadastro duomenis patikslinant kaimo sąlygines ribas.
27.	Žirnenkos k.	Žirnenkos k.	Ribą siūloma nustatyti pagal žemės sklypų kadastro duomenis patikslinant kaimo sąlygines ribas.

9. ŠĖTOS SENIŪNIJA			
Eil. Nr.	Esamas gyv. vietovės pavadinimas	Gyv. vietovės pavadinimas po ribų nustatymo	Atlikti sprendiniai
1.	Aleksandriškio k.	Aleksandriškio k.	Ribą siūloma nustatyti pagal žemės sklypų kadastro duomenis patikslinant kaimo sąlygines ribas.
2.	Aukštųjų Kaplių k.	Aukštųjų Kaplių k.	Ribą siūloma nustatyti pagal žemės sklypų kadastro duomenis patikslinant kaimo sąlygines ribas.

9. ŠĖTOS SENIŪNIJA			
Eil. Nr.	Esamas gyv. vietovės pavadinimas	Gyv. vietovės pavadinimas po ribų nustatymo	Atlikti sprendiniai
3.	Bebrikių k.	Bebrikių k.	Ribą siūloma nustatyti pagal žemės sklypų kadastro duomenis patikslinant kaimo sąlygines ribas.
-	Bernotiškio vs.	-	VĮ "Registru centras" Adresų registre yra nurodyta gyvenamoji vietovė Bernotiškio vs. pavadinimu, tačiau ribos nepateikiamos. Įrašą apie Bernotiškio vs. (GV_KODAS = 11788), kuriam nėra priskirtos ribos siūloma Adresų registre panaikinti.
4.	Bladikių k.	Bladikių k.	Ribą siūloma nustatyti pagal žemės sklypų kadastro duomenis patikslinant kaimo sąlygines ribas.
-	Bugumilavos vs.	-	Siūloma naikinti, teritoriją priskirti Žemųjų Kaplių k. teritorijai.
-	Čeponiškių vs.	-	Siūloma naikinti, teritoriją priskirti Žeimelių k. teritorijai
5.	Čerelių k.	Čerelių k.	Ribą siūloma nustatyti pagal žemės sklypų kadastro duomenis patikslinant kaimo sąlygines ribas.
6.	Daratavos vs.	Daratavos vs.	Ribą siūloma nustatyti pagal žemės sklypų kadastro duomenis patikslinant kaimo sąlygines ribas.
7.	Dargužių k.	Dargužių k.	Ribą siūloma nustatyti pagal žemės sklypų kadastro duomenis patikslinant kaimo sąlygines ribas.
8.	Glaušių k.,	Glaušių k.,	Ribą siūloma nustatyti pagal žemės sklypų kadastro duomenis patikslinant kaimo sąlygines ribas.
9.	Griniškių k.	Griniškių k.	Ribą siūloma nustatyti pagal žemės sklypų kadastro duomenis patikslinant kaimo sąlygines ribas.
10.	Gumbių k.	Gumbių k.	Ribą siūloma nustatyti pagal žemės sklypų kadastro duomenis patikslinant kaimo sąlygines ribas.
11.	Jaskaičių k.	Jaskaičių k.	Ribą siūloma nustatyti pagal žemės sklypų kadastro duomenis patikslinant kaimo sąlygines ribas.
12.	Joknių k.	Joknių k.	Ribą siūloma nustatyti pagal žemės sklypų kadastro duomenis patikslinant kaimo sąlygines ribas.
13.	Joniškių vs.	Joniškių k.	Pavadinimą joniškių vs. siūloma keisti į joniškių k.; Ribą siūloma nustatyti pagal žemės sklypų kadastro duomenis patikslinant kaimo sąlygines ribas.
14.	Jovaišų k.	Jovaišų k.	Ribą siūloma nustatyti pagal žemės sklypų kadastro duomenis patikslinant kaimo sąlygines ribas.
15.	Kamėnų k.	Kamėnų k.	Ribą siūloma nustatyti pagal žemės sklypų kadastro duomenis patikslinant kaimo sąlygines ribas.
16.	Kezų k	Kezų k	Ribą siūloma nustatyti pagal žemės sklypų kadastro duomenis patikslinant kaimo sąlygines ribas.
17.	Kirdeikių vs.	Kirdeikių k.	Pavadinimą Kirdeikių vs. siūloma keisti į Kirdeikių k.; Ribą siūloma nustatyti pagal žemės sklypų kadastro duomenis patikslinant kaimo sąlygines ribas.
18.	Kreivių k.	Kreivių k.	Ribą siūloma nustatyti pagal žemės sklypų kadastro duomenis patikslinant kaimo sąlygines ribas.
19.	Kuronių k.	Kuronių k.	Ribą siūloma nustatyti pagal žemės sklypų kadastro duomenis

9. ŠĖTOS SENIŪNIJA			
Eil. Nr.	Esamas gyv. vietovės pavadinimas	Gyv. vietovės pavadinimas po ribų nustatymo	Atlikti sprendiniai
			patikslinant kaimo sąlygines ribas.
20.	Liliūnų k.	Liliūnų k.	Ribą siūloma nustatyti pagal žemės sklypų kadastro duomenis patikslinant kaimo sąlygines ribas.
-	Linksmavietės vs.	-	Siūloma naikinti, teritoriją priskirti Pašėtės k. teritorijai.
21.	Liolių k.	Liolių k.	Ribą siūloma nustatyti pagal žemės sklypų kadastro duomenis patikslinant kaimo sąlygines ribas.
22.	Lyviškių k.	Lyviškių k.	Ribą siūloma nustatyti pagal žemės sklypų kadastro duomenis patikslinant kaimo sąlygines ribas.
23.	Margių k.	Margių k.	Ribą siūloma nustatyti pagal žemės sklypų kadastro duomenis patikslinant kaimo sąlygines ribas.
24.	Maulių k.	Maulių k.	Ribą siūloma nustatyti pagal žemės sklypų kadastro duomenis patikslinant kaimo sąlygines ribas.
25.	Mitėniškių k.	Mitėniškių k.	Ribą siūloma nustatyti pagal žemės sklypų kadastro duomenis patikslinant kaimo sąlygines ribas.
26.	Morkūnų vs.	Morkūnų k.	Pavadinimą Morkūnų vs. siūloma keisti į Morkūnų k.; Ribą siūloma nustatyti pagal žemės sklypų kadastro duomenis patikslinant kaimo sąlygines ribas.
27.	Norbutiškių k.	Norbutiškių k.	Ribą siūloma nustatyti pagal žemės sklypų kadastro duomenis patikslinant kaimo sąlygines ribas.
-	Ožiškių vs.	-	Siūloma naikinti, teritoriją priskirti Žeimelių k. teritorijai.
28.	Pagirių k.	Pagirių k.	Ribą siūloma nustatyti pagal žemės sklypų kadastro duomenis patikslinant kaimo sąlygines ribas.
29.	Pagirių mstl.	Pagirių mstl.	Ribą siūloma nustatyti pagal žemės sklypų kadastro duomenis patikslinant kaimo sąlygines ribas.
30.	Pagurių k.	Pagurių k.	Ribą siūloma nustatyti pagal žemės sklypų kadastro duomenis patikslinant kaimo sąlygines ribas.
31.	Pakščių k.	Pakščių k.	Ribą siūloma nustatyti pagal žemės sklypų kadastro duomenis patikslinant kaimo sąlygines ribas.
32.	Papurvių k.	Papurvių k.	Ribą siūloma nustatyti pagal žemės sklypų kadastro duomenis patikslinant kaimo sąlygines ribas.
33.	Pašėtės k.	Pašėtės k.	Pašėtės k. teritorijai siūloma priskirti siūlomo naikintis Linksmavietės vs. teritoriją; Ribą siūloma nustatyti pagal žemės sklypų kadastro duomenis patikslinant kaimo sąlygines ribas.
34.	Pašumerio k.	Pašumerio k.	Ribą siūloma nustatyti pagal žemės sklypų kadastro duomenis patikslinant kaimo sąlygines ribas.
35.	Petraičių k.	Petraičių k.	Ribą siūloma nustatyti pagal žemės sklypų kadastro duomenis patikslinant kaimo sąlygines ribas.
36.	Plankių k.	Plankių k.	Ribą siūloma nustatyti pagal žemės sklypų kadastro duomenis patikslinant kaimo sąlygines ribas.
37.	Pručių k.	Pručių k.	Ribą siūloma nustatyti pagal žemės sklypų kadastro duomenis patikslinant kaimo sąlygines ribas.

9. ŠĖTOS SENIŪNIJA			
Eil. Nr.	Esamas gyv. vietovės pavadinimas	Gyv. vietovės pavadinimas po ribų nustatymo	Atlikti sprendiniai
38.	Rikliškių k.	Rikliškių k.	Ribą siūloma nustatyti pagal žemės sklypų kadastro duomenis patikslinant kaimo sąlygines ribas.
39.	Runeikių k.	Runeikių k.	Ribą siūloma nustatyti pagal žemės sklypų kadastro duomenis patikslinant kaimo sąlygines ribas.
40.	Sangailių k.	Sangailių k.	Ribą siūloma nustatyti pagal žemės sklypų kadastro duomenis patikslinant kaimo sąlygines ribas.
41.	Simanonių k.	Simanonių k.	Ribą siūloma nustatyti pagal žemės sklypų kadastro duomenis patikslinant kaimo sąlygines ribas.
42.	Sokų vs.	Sokų k.	Pavadinimą Sokų vs. siūloma keisti į Sokų k.; Ribą siūloma nustatyti pagal žemės sklypų kadastro duomenis patikslinant kaimo sąlygines ribas.
43.	Stagelių k.	Stagelių k.	Ribą siūloma nustatyti pagal žemės sklypų kadastro duomenis patikslinant kaimo sąlygines ribas.
44.	Stagių k.	Stagių k.	Ribą siūloma nustatyti pagal žemės sklypų kadastro duomenis patikslinant kaimo sąlygines ribas.
45.	Steponavos k.	Steponavos k.	Ribą siūloma nustatyti pagal žemės sklypų kadastro duomenis patikslinant kaimo sąlygines ribas.
46.	Šėtos mstl.	Šėtos mstl.	Ribą siūloma nustatyti pagal žemės sklypų kadastro duomenis patikslinant kaimo sąlygines ribas.
47.	Trakučių k.	Trakučių k.	Ribą siūloma nustatyti pagal žemės sklypų kadastro duomenis patikslinant kaimo sąlygines ribas.
48.	Vaiškonių k.	Vaiškonių k.	Ribą siūloma nustatyti pagal žemės sklypų kadastro duomenis patikslinant kaimo sąlygines ribas.
49.	Valakų k.	Valakų k.	Ribą siūloma nustatyti pagal žemės sklypų kadastro duomenis patikslinant kaimo sąlygines ribas.
50.	Vidnapolio k.	Vidnapolio k.	Ribą siūloma nustatyti pagal žemės sklypų kadastro duomenis patikslinant kaimo sąlygines ribas.
51.	Vivonių k.	Vivonių k.	Ribą siūloma nustatyti pagal žemės sklypų kadastro duomenis patikslinant kaimo sąlygines ribas.
52.	Zapranų k.	Zapranų k.	Ribą siūloma nustatyti pagal žemės sklypų kadastro duomenis patikslinant kaimo sąlygines ribas.
53.	Žegunių k.	Žegunių k.	Ribą siūloma nustatyti pagal žemės sklypų kadastro duomenis patikslinant kaimo sąlygines ribas.
54.	Žeimelių k.	Žeimelių k.	Žeimelių k. teritorijai siūloma priskirti siūlomos naikinti Čeponiškių vs. teritoriją; Žeimelių k. teritorijai siūloma priskirti siūlomos naikinti Ožiškių vs. teritoriją; Ribą siūloma nustatyti pagal žemės sklypų kadastro duomenis patikslinant kaimo sąlygines ribas.
55.	Žemųjų Kaplių k.	Žemųjų Kaplių k.	Žemųjų Kaplių k. teritorijai siūloma priskirti siūlomos naikinti Bugumilavos vs. teritoriją; Ribą siūloma nustatyti pagal žemės sklypų kadastro duomenis patikslinant kaimo sąlygines ribas.
56.	Žilionių k.	Žilionių k.	Ribą siūloma nustatyti pagal žemės sklypų kadastro duomenis

9. ŠĖTOS SENIŪNIJA			
Eil. Nr.	Esamas gyv. vietovės pavadinimas	Gyv. vietovės pavadinimas po ribų nustatymo	Atlikti sprendiniai
			patikslinant kaimo sąlygines ribas.

10. TRUSKAVOS SENIŪNIJA			
Eil. Nr.	Esamas gyv. vietovės pavadinimas	Gyv. vietovės pavadinimas po ribų nustatymo	Atlikti sprendiniai
1.	Ancišio k.	Ancišio k.	Ribą siūloma nustatyti pagal žemės sklypų kadastro duomenis patikslinant kaimo sąlygines ribas.
2.	Bajoriškių k.	Bajoriškių k.	Ribą siūloma nustatyti pagal žemės sklypų kadastro duomenis patikslinant kaimo sąlygines ribas.
3.	Daugėlišio k.	Daugėlišio k.	Ribą siūloma nustatyti pagal žemės sklypų kadastro duomenis patikslinant kaimo sąlygines ribas.
4.	Dvariškių I k.	Dvariškių I k.	Ribą siūloma nustatyti pagal žemės sklypų kadastro duomenis patikslinant kaimo sąlygines ribas.
5.	Dvariškių II k.	Dvariškių II k.	Ribą siūloma nustatyti pagal žemės sklypų kadastro duomenis patikslinant kaimo sąlygines ribas.
6.	Gaisų k.,	Gaisų k.,	Ribą siūloma nustatyti pagal žemės sklypų kadastro duomenis patikslinant kaimo sąlygines ribas.
7.	Gerdvilų k.	Gerdvilų k.	Ribą siūloma nustatyti pagal žemės sklypų kadastro duomenis patikslinant kaimo sąlygines ribas.
8.	Kievagalio k.	Kievagalio k.	Ribą siūloma nustatyti pagal žemės sklypų kadastro duomenis patikslinant kaimo sąlygines ribas.
9.	Kušleikiškio k.	Kušleikiškio k.	Ribą siūloma nustatyti pagal žemės sklypų kadastro duomenis patikslinant kaimo sąlygines ribas.
10.	Lalų k.	Lalų k.	Ribą siūloma nustatyti pagal žemės sklypų kadastro duomenis patikslinant kaimo sąlygines ribas.
11.	Lasongalio k.,	Lasongalio k.,	Ribą siūloma nustatyti pagal žemės sklypų kadastro duomenis patikslinant kaimo sąlygines ribas.
12.	Laukagalio k.	Laukagalio k.	Ribą siūloma nustatyti pagal žemės sklypų kadastro duomenis patikslinant kaimo sąlygines ribas.
13.	Likėnų k.	Likėnų k.	Ribą siūloma nustatyti pagal žemės sklypų kadastro duomenis patikslinant kaimo sąlygines ribas.
14.	Naujasodės k.	Naujasodės k.	Ribą siūloma nustatyti pagal žemės sklypų kadastro duomenis patikslinant kaimo sąlygines ribas.
15.	Okainėlių k.	Okainėlių k.	Ribą siūloma nustatyti pagal žemės sklypų kadastro duomenis patikslinant kaimo sąlygines ribas.
16.	Okainių k.	Okainių k.	Ribą siūloma nustatyti pagal žemės sklypų kadastro duomenis patikslinant kaimo sąlygines ribas.
17.	Osinaukos k.	Osinaukos k.	Ribą siūloma nustatyti pagal žemės sklypų kadastro duomenis patikslinant kaimo sąlygines ribas.
18.	Oželių k.	Oželių k.	Ribą siūloma nustatyti pagal žemės sklypų kadastro duomenis patikslinant kaimo sąlygines ribas.

10. TRUSKAVOS SENIŪNIJA			
19.	Padėgių k.	Padėgių k.	Ribą siūloma nustatyti pagal žemės sklypų kadastro duomenis patikslinant kaimo sąlygines ribas.
20.	Padvarninkų k.	Padvarninkų k.	Ribą siūloma nustatyti pagal žemės sklypų kadastro duomenis patikslinant kaimo sąlygines ribas.
21.	Paežerių k.	Paežerių k.	Ribą siūloma nustatyti pagal žemės sklypų kadastro duomenis patikslinant kaimo sąlygines ribas.
22.	Pagilupio k.	Pagilupio k.	Ribą siūloma nustatyti pagal žemės sklypų kadastro duomenis patikslinant kaimo sąlygines ribas.
23.	Pašilėlių k.	Pašilėlių k.	Ribą siūloma nustatyti pagal žemės sklypų kadastro duomenis patikslinant kaimo sąlygines ribas.
24.	Pauslajo k.	Pauslajo k.	Ribą siūloma nustatyti pagal žemės sklypų kadastro duomenis patikslinant kaimo sąlygines ribas.
25.	Pavermenio k.	Pavermenio k.	Ribą siūloma nustatyti pagal žemės sklypų kadastro duomenis patikslinant kaimo sąlygines ribas.
26.	Petkūnų k.	Petkūnų k.	Ribą siūloma nustatyti pagal žemės sklypų kadastro duomenis patikslinant kaimo sąlygines ribas.
27.	Piktagalio k.	Piktagalio k.	Ribą siūloma nustatyti pagal žemės sklypų kadastro duomenis patikslinant kaimo sąlygines ribas.
28.	Pročiūnų k.	Pročiūnų k.	Ribą siūloma nustatyti pagal žemės sklypų kadastro duomenis patikslinant kaimo sąlygines ribas.
29.	Ramygolkos k.	Ramygolkos k.	Ribą siūloma nustatyti pagal žemės sklypų kadastro duomenis patikslinant kaimo sąlygines ribas.
30.	Ratlanksčio k.	Ratlanksčio k.	Ribą siūloma nustatyti pagal žemės sklypų kadastro duomenis patikslinant kaimo sąlygines ribas.
31.	Rekšių k.	Rekšių k.	Ribą siūloma nustatyti pagal žemės sklypų kadastro duomenis patikslinant kaimo sąlygines ribas.
32.	Suradgalio k.	Suradgalio k.	Ribą siūloma nustatyti pagal žemės sklypų kadastro duomenis patikslinant kaimo sąlygines ribas.
-	Ščiukiškio k.	-	VĮ "Registų centras" Adresų registre yra nurodyta gyvenamoji vietovė Ščiukiškio k. pavadinimu, tačiau ribos nepateikiamos. Įrašą apie Ščiukiškio k. (GV_KODAS = 28190), kuriam nėra priskirtos ribos siūloma Adresų registre panaikinti.
33.	Šnypiškio k.	Šnypiškio k.	Ribą siūloma nustatyti pagal žemės sklypų kadastro duomenis patikslinant kaimo sąlygines ribas.
34.	Šukionių k.	Šukionių k.	Ribą siūloma nustatyti pagal žemės sklypų kadastro duomenis patikslinant kaimo sąlygines ribas.
35.	Taujankų k.	Taujankų k.	Ribą siūloma nustatyti pagal žemės sklypų kadastro duomenis patikslinant kaimo sąlygines ribas.
36.	Taujėnų k.	Taujėnų k.	Ribą siūloma nustatyti pagal žemės sklypų kadastro duomenis patikslinant kaimo sąlygines ribas.
37.	Trakų k.	Trakų k.	Ribą siūloma nustatyti pagal žemės sklypų kadastro duomenis patikslinant kaimo sąlygines ribas.
38.	Truskavos mstl.	Truskavos mstl.	Ribą siūloma nustatyti pagal žemės sklypų kadastro duomenis patikslinant kaimo sąlygines ribas.
39.	Užvalkių k.	Užvalkių k.	Ribą siūloma nustatyti pagal žemės sklypų kadastro duomenis

10. TRUSKAVOS SENIŪNIJA			
			patikslinant kaimo sąlygines ribas.
40.	Užvermenės k.	Užvermenės k.	Ribą siūloma nustatyti pagal žemės sklypų kadastro duomenis patikslinant kaimo sąlygines ribas.
41.	Užžartėlės k.	Užžartėlės k.	Ribą siūloma nustatyti pagal žemės sklypų kadastro duomenis patikslinant kaimo sąlygines ribas.
42.	Vaidilų k.	Vaidilų k.	Ribą siūloma nustatyti pagal žemės sklypų kadastro duomenis patikslinant kaimo sąlygines ribas.
43.	Vidulaukių k.	Vidulaukių k.	Ribą siūloma nustatyti pagal žemės sklypų kadastro duomenis patikslinant kaimo sąlygines ribas.
44.	Volungiškių k.	Volungiškių k.	Ribą siūloma nustatyti pagal žemės sklypų kadastro duomenis patikslinant kaimo sąlygines ribas.

11. VILAINIŲ SENIŪNIJA			
Eil. Nr.	Esamas gyv. vietovės pavadinimas	Gyv. vietovės pavadinimas po ribų nustatymo	Atlikti sprendiniai
1.	Alksnėnų k.	Alksnėnų k.	Ribą siūloma nustatyti pagal žemės sklypų kadastro duomenis patikslinant kaimo sąlygines ribas.
-	Antapolio vs.	-	Siūloma naikinti, teritoriją priskirti Peiksvos k. teritorijai.
2.	Apytalaukio k.	Apytalaukio k.	Ribą siūloma nustatyti pagal žemės sklypų kadastro duomenis patikslinant kaimo sąlygines ribas.
3.	Aristavėlės k.	Aristavėlės k.	Ribą siūloma nustatyti pagal žemės sklypų kadastro duomenis patikslinant kaimo sąlygines ribas.
4.	Aristavos k.	Aristavos k.	Aristavos k. teritorijai siūloma priskirti dalį siūlomos naikinti Pušinės vs. teritorijos; Ribą siūloma nustatyti pagal žemės sklypų kadastro duomenis patikslinant kaimo sąlygines ribas.
5.	Bajėniškio k.	Bajėniškio k.	Ribą siūloma nustatyti pagal žemės sklypų kadastro duomenis patikslinant kaimo sąlygines ribas.
6.	Balinių k.	Balinių k.	Ribą siūloma nustatyti pagal žemės sklypų kadastro duomenis patikslinant kaimo sąlygines ribas.
7.	Bičkų k.	Bičkų k.	Ribą siūloma nustatyti pagal žemės sklypų kadastro duomenis patikslinant kaimo sąlygines ribas.
8.	Bublelių k.	Bublelių k.	Ribą siūloma nustatyti pagal žemės sklypų kadastro duomenis patikslinant kaimo sąlygines ribas.
9.	Bublių k.	Bublių k.	Ribą siūloma nustatyti pagal žemės sklypų kadastro duomenis patikslinant kaimo sąlygines ribas.
10.	Bučionių k.	Bučionių k.	Bučionių k. teritorijai siūloma priskirti siūlomo naikinti Norušių k. teritoriją; Ribą siūloma nustatyti pagal žemės sklypų kadastro duomenis patikslinant kaimo sąlygines ribas.
11.	Būdų k.	Būdų k.	Ribą siūloma nustatyti pagal žemės sklypų kadastro duomenis patikslinant kaimo sąlygines ribas.
12.	Daukainių k.	Daukainių k.	Ribą siūloma nustatyti pagal žemės sklypų kadastro duomenis patikslinant kaimo sąlygines ribas.

11. VILAINIŲ SENIŪNIJA			
Eil. Nr.	Esamas gyv. vietovės pavadinimas	Gyv. vietovės pavadinimas po ribų nustatymo	Atlikti sprendiniai
13.	Dilgių k.	Dilgių k.	Ribą siūloma nustatyti pagal žemės sklypų kadastro duomenis patikslinant kaimo sąlygines ribas.
14.	Dvarčininkų k.	Dvarčininkų k.	Ribą siūloma nustatyti pagal žemės sklypų kadastro duomenis patikslinant kaimo sąlygines ribas.
-	Džiugailių k.	-	Siūloma naikinti, teritoriją priskirti Tiskūnų k. teritorijai.
15.	Galkantų k.	Galkantų k.	Ribą siūloma nustatyti pagal žemės sklypų kadastro duomenis patikslinant kaimo sąlygines ribas.
16.	Gegužinės vs.	Gegužinės vs.	Ribą siūloma nustatyti pagal žemės sklypų kadastro duomenis patikslinant kaimo sąlygines ribas.
17.	Gineitų k.	Gineitų k.	Ribą siūloma nustatyti pagal žemės sklypų kadastro duomenis patikslinant kaimo sąlygines ribas.
18.	Girelės k.,	Girelės k.,	Ribą siūloma nustatyti pagal žemės sklypų kadastro duomenis patikslinant kaimo sąlygines ribas.
-	Gražčių k.	-	Siūloma naikinti, teritoriją priskirti Kūjėnų k. teritorijai.
19.	Juodkiškių vs.	Juodkiškių k.	Pavadinimą Juodkiškių vs. siūloma keisti į Juodkiškių k.; Ribą siūloma nustatyti pagal žemės sklypų kadastro duomenis patikslinant kaimo sąlygines ribas.
20.	Katkų k.	Katkų k.	Katkų k. teritorijai siūloma priskirti dalį siūlomos naikinti Pušinės vs. teritorijos; Ribą siūloma nustatyti pagal žemės sklypų kadastro duomenis patikslinant kaimo sąlygines ribas.
21.	Kėžių k.	Kėžių k.	Ribą siūloma nustatyti pagal žemės sklypų kadastro duomenis patikslinant kaimo sąlygines ribas.
22.	Koliupės k.	Koliupės k.	Ribą siūloma nustatyti pagal žemės sklypų kadastro duomenis patikslinant kaimo sąlygines ribas.
23.	Kūjėnų k.	Kūjėnų k.	Kūjėnų k. teritorijai siūloma priskirti siūlomo naikinti Gražčių k. teritoriją. Ribą siūloma nustatyti pagal žemės sklypų kadastro duomenis patikslinant kaimo sąlygines ribas.
24.	Laivelių k.	Laivelių k.	Ribą siūloma nustatyti pagal žemės sklypų kadastro duomenis patikslinant kaimo sąlygines ribas.
25.	Lančiūnavos k.	Lančiūnavos k.	Ribą siūloma nustatyti pagal žemės sklypų kadastro duomenis patikslinant kaimo sąlygines ribas.
26.	Ledų vs.	Ledų k.	Pavadinimą Ledų vs. siūloma keisti į Ledų k.; Ribą siūloma nustatyti pagal žemės sklypų kadastro duomenis patikslinant kaimo sąlygines ribas.
27.	Lepšynės k.	Lepšynės k.	Ribą siūloma nustatyti pagal žemės sklypų kadastro duomenis patikslinant kaimo sąlygines ribas.
-	Marijankos k.	-	Siūloma naikinti, teritoriją priskirti Tiskūnų k. teritorijai.
28.	Medvėdų k.	Medvėdų k.	Ribą siūloma nustatyti pagal žemės sklypų kadastro duomenis patikslinant kaimo sąlygines ribas.
29.	Melagių k.	Melagių k.	Ribą siūloma nustatyti pagal žemės sklypų kadastro duomenis patikslinant kaimo sąlygines ribas.

11. VILAINIŲ SENIŪNIJA			
Eil. Nr.	Esamas gyv. vietovės pavadinimas	Gyv. vietovės pavadinimas po ribų nustatymo	Atlikti sprendiniai
30.	Melninkų k.	Melninkų k.	Ribą siūloma nustatyti pagal žemės sklypų kadastro duomenis patikslinant kaimo sąlygines ribas.
31.	Milžemių k.	Milžemių k.	Ribą siūloma nustatyti pagal žemės sklypų kadastro duomenis patikslinant kaimo sąlygines ribas.
-	Norušių k.	-	(GV_KODAS = 36325) siūloma naikinti, teritoriją priskirti prie Bučionių k. teritorijos.
32.	Pagojo vs.	Pagojo k.	Ribą siūloma nustatyti pagal žemės sklypų kadastro duomenis patikslinant kaimo sąlygines ribas.
33.	Peiksvos k.	Peiksvos k.	Ribą siūloma nustatyti pagal žemės sklypų kadastro duomenis patikslinant kaimo sąlygines ribas.
34.	Pliupų k.	Pliupų k.	Ribą siūloma nustatyti pagal žemės sklypų kadastro duomenis patikslinant kaimo sąlygines ribas.
35.	Puplaukių k.	Puplaukių k.	Ribą siūloma nustatyti pagal žemės sklypų kadastro duomenis patikslinant kaimo sąlygines ribas.
-	Pušinės vs.	-	Siūloma naikinti, teritoriją priskirti Katkų k. ir Aristavos k. teritorijoms
36.	Repengių k.	Repengių k.	Ribą siūloma nustatyti pagal žemės sklypų kadastro duomenis patikslinant kaimo sąlygines ribas.
37.	Rudžių k.	Rudžių k.	Ribą siūloma nustatyti pagal žemės sklypų kadastro duomenis patikslinant kaimo sąlygines ribas.
38.	Skerdikų k.	Skerdikų k.	Ribą siūloma nustatyti pagal žemės sklypų kadastro duomenis patikslinant kaimo sąlygines ribas.
39.	Stasinės k.	Stasinės k.	Ribą siūloma nustatyti pagal žemės sklypų kadastro duomenis patikslinant kaimo sąlygines ribas.
40.	Stebulių k.	Stebulių k.	Ribą siūloma nustatyti pagal žemės sklypų kadastro duomenis patikslinant kaimo sąlygines ribas.
41.	Stuobrių k.	Stuobrių k.	Ribą siūloma nustatyti pagal žemės sklypų kadastro duomenis patikslinant kaimo sąlygines ribas.
42.	Šetenių k.	Šetenių k.	Ribą siūloma nustatyti pagal žemės sklypų kadastro duomenis patikslinant kaimo sąlygines ribas.
43.	Šlaitkalnio k.	Šlaitkalnio k.	Ribą siūloma nustatyti pagal žemės sklypų kadastro duomenis patikslinant kaimo sąlygines ribas.
44.	Šventybrasčio k.	Šventybrasčio k.	Ribą siūloma nustatyti pagal žemės sklypų kadastro duomenis patikslinant kaimo sąlygines ribas.
45.	Taučiūnų k.	Taučiūnų k.	Ribą siūloma nustatyti pagal žemės sklypų kadastro duomenis patikslinant kaimo sąlygines ribas.
46.	Tiskūnų k.	Tiskūnų k.	Tiskūnų k. teritorijai siūloma priskirti siūlomo naikinti Marijankos k. teritoriją; Tiskūnų k. teritorijai siūloma priskirti siūlomo naikinti Džiugailų k. teritoriją; Ribą siūloma nustatyti pagal žemės sklypų kadastro duomenis patikslinant kaimo sąlygines ribas.
47.	Užlukių k.	Užlukių k.	Ribą siūloma nustatyti pagal žemės sklypų kadastro duomenis

11. VILAINIŲ SENIŪNIJA			
Eil. Nr.	Esamas gyv. vietovės pavadinimas	Gyv. vietovės pavadinimas po ribų nustatymo	Atlikti sprendiniai
			patikslinant kaimo sąlygines ribas.
48.	Užmiškio k.	Užmiškio k.	Ribą siūloma nustatyti pagal žemės sklypų kadastro duomenis patikslinant kaimo sąlygines ribas.
49.	Valkaičių k.	Valkaičių k.	Ribą siūloma nustatyti pagal žemės sklypų kadastro duomenis patikslinant kaimo sąlygines ribas.
50.	Vasariškių k.	Vasariškių k.	Ribą siūloma nustatyti pagal žemės sklypų kadastro duomenis patikslinant kaimo sąlygines ribas.
51.	Vilainių k.	Vilainių k.	Ribą siūloma nustatyti pagal žemės sklypų kadastro duomenis patikslinant kaimo sąlygines ribas.
52.	Zavišinės k.	Zavišinės k.	Ribą siūloma nustatyti pagal žemės sklypų kadastro duomenis patikslinant kaimo sąlygines ribas.
53.	Zutkių k.	Zutkių k.	Ribą siūloma nustatyti pagal žemės sklypų kadastro duomenis patikslinant kaimo sąlygines ribas.

5. GYVENAMŲJŲ VIETOVŲ TERITORIJŲ RIBŲ APRAŠYMAS

5.1. Dotnuvos seniūnija

1. Akademijos miestelio ribų aprašymas

Gyvenamųjų vietovių ribų susikirtimo taškas	Ribos aprašymas
1 – 2	Krašto kelio Nr. 144 pakraščiu, 530100090144 (i.s), kerta geležinkelio sklypą 440005375362
2 – 3	440005375362 (v.s), 440031657175 (i.s), LVŽ, 440004242537 (v.s), 530100170121 (v.s), 530100170100 (v.s), 440009446133 (v.s), 530100170202 (v.s), 530100170050 (v.s), 440005390736 (v.s), 440002462120 (i.s), 440003596976 (i.s), 440004242437 (i.s), 440005375362 (v.s)
3 – 4	kerta geležinkelio sklypą 440005375362, 440030251482 (v.s), 440030251428 (i.s)
4 – 5	440030247991 (v.s), 44002989242 (v.s), 531700010402 (i.s), 530100090007 (v.s), 530100090003 (v.s), LVŽ, 530100140175 (v.s), LVŽ
5 – 6	Dotnuvėlės upelio viduriu
6 – 1	440006998869 (v.s), LVŽ, 530100110019 (v.s), LVŽ, 440028928760 (i.s), 440028928781 (i.s), 440028928849 (i.s), LVŽ, Akademijos tvenkinio pakrantė.

2. Aušros kaimo ribų aprašymas

Gyvenamųjų vietovių ribų susikirtimo taškas	Ribos aprašymas
1 – 2	531500030015 (v.s), 531500030085 (v.s), 440001965228 (v.s), 531500030138 (v.s), 531500030137 (v.s), 531500030011 (v.s), 531500030309 (v.s), 531500030308 (v.s), 531500030039 (v.s), 531500030351 (v.s)
2 – 3	531500030351 (v.s), 5315000300014 (v.s), 531500030076 (v.s), 531500030136 (v.s), LVŽ, 531500050362 (v.s), 531500050070 (v.s), 531500050052 (v.s), 531500050152 (v.s), 531500050374 (i.s), LVŽ, 440024369464 (v.s), LVŽ, 531500040102 (v.s), 440010869510 (v.s), 531500030350 (v.s), 531500040190 (v.s), 531500040066 (v.s), 531500040107 (v.s), 531500040245 (v.s), 531500040141 (v.s), 440015662787 (v.s), 531500040047 (v.s), 531500040181 (v.s), 531500040183 (v.s)
3 – 4	440005375362 (i.s), 440005375134 (v.s)
4 – 5	440005375134 (v.s), 532500040217 (v.s), 440005375134 (v.s)
5 – 6	440005375134 (v.s), 531500040004 (v.s), 531500040008 (v.s), 531500050248 (v.s), 531500040162 (v.s), 531500040164 (v.s),
6 – 7	531500040164 (v.s), LVŽ, 531500060255 (i.s), LVŽ, 440041934027 (v.s), 531500040003 (v.s), 440041433441 (v.s), LVŽ, 440016081917 (i.s), 531500040149 (i.s), 440024369464 (v.s), 531500050249 (v.s), 531500030307 (i.s), 531500050036 (v.s), 531500050197 (v.s), 531500050198 (i.s), 531500050253 (v.s), 531500050062 (v.s), 531500020179 (v.s), 531500050182 (v.s), 531500050003 (v.s), LVŽ
7 – 8	531500020032 (i.s), 531500030112 (v.s), 531500030008 (i.s)
8 – 1	531500030203 (i.s), 531500030013 (v.s), 531500030015 (v.s)

3. Ažuolaičių kaimo ribų aprašymas

Gyvenamųjų vietovių ribų susikirtimo taškas	Ribos aprašymas
1 – 2	531500010002 (i.s), 531500010194 (i.s), 531500010017 (i.s), LVŽ, 531500010015 (i.s), 531500010009 (i.s), 531500010300 (i.s), 531600010320 (i.s), 531500020023 (i.s), 531500020073 (i.s), 440002280006 (v.s), 531500020019 (v.s), 531500020197 (i.s), 531500020198 (i.s), 531500020054 (v.s), 531500020147 (v.s), 531500020146 (v.s), 531500020145 (v.s), 531500020144 (v.s), 531500020143 (v.s), 531500020142 (v.s), 531500020141 (v.s), 531500020140 (v.s), 531500030008 (v.s)
2 – 3	531500030008 (v.s), 531500030112 (v.s), LVŽ, 531500020032 (v.s)
3 – 4	531500020032 (v.s), 531500020021 (v.s), 440006551200 (v.s), 440006551200 (v.s), 440006551255 (v.s),

	440006551322 (v.s), 531500020061 (v.s), 531500020195 (v.s), 440029759260 (v.s), 440020175686 (v.s), 531500020027 (v.s), 531500060157 (v.s)
4 – 5	532700130008 (i.s)
5 – 6	532700130403 (i.s)
6 – 7	531500020307 (v.s), 531500020188 (v.s), 531500020003 (v.s), 440008101580 (i.s), 531500020058 (i.s), 531500020090 (v.s), 531500020161 (v.s)
7 – 8	440015602832 (v.s), 440041341126 (v.s)
8 – 1	440041341126 (v.s), 440016587987 (i.s)

4. Bakšių kaimo ribų aprašymas

Gyvenamųjų vietovių ribų susikirtimo taškas	Ribos aprašymas
1-2	440015462020 (i.s)
2-3	530100050002 (i.s), 530100050324 (i.s), 530100050328 (i.s), 530100050137 (i.s), 440001562732 (i.s), 440003416233 (v.s), 440002463434 (v.s), 440002278986 (v.s), 440006773699 (v.s), 440002279894 (v.s), 530100060089 (v.s), 440001755484 (v.s), 530100060303 (v.s), 530100060004 (v.s), 530100060004 (v.s)
3-4	530100060004 (v.s), 530100060288 (v.s), 530100060290 (v.s), 530100060290 (v.s), 440004053383 (v.s), 440025812179 (v.s), 440003492074 (v.s), 440003419436 (i.s), 440001575120 (i.s), 440002279244 (i.s), 440002461023 (i.s), 440002263205 (i.s), 530100060140 (i.s), 440003420324 (i.s)
4-5	440007694855 (v.s)
5-6	440007694855 (v.s), 531300010046 (i.s), 531300010016 (i.s), 531300010016 (i.s)

5. Beržų kaimo ribų aprašymas

Gyvenamųjų vietovių ribų susikirtimo taškas	Ribos aprašymas
1-2	440038769534 (v.s)
2-3	LVŽ, 440007244315 (i.s), 530100050274 (v.s), 440002297892 (v.s), 440001004848 (v.s), 440003503662 (v.s), 440005782450 (v.s), 440021346669 (v.s), 530100080327 (v.s), 538300040019 (v.s), 538300040010 (v.s)
3-4	538300040010 (v.s), 538300040019 (v.s), 5301300080327 (v.s), 44000735897 (i.s), 530100080006 (v.s), 440031657175 (v.s), 440002466104 (i.s), 530100180013 (i.s), 440002466042 (i.s), 530100180136 (i.s), 530100180354 (i.s), 530100180284 (i.s), 440006707015 (i.s), 440005785608 (i.s), 530100180007 (v.s)
4-5	440022984449 (i.s), 440001747706 (i.s), Kruosto upelio viduriu iki Vaidatonių tvenkinio
5-6	Vaidatonių tvenkinio užtvanka, 440001142269 (v.s), LVŽ, 530100170172 (v.s)
6-7	530100170172 (v.s), 530100170174 (v.s), 530100170023 (v.s), 530100170037 (v.s), 530100170151 (v.s)
7-8	440005375362 (i.s)
8-9	440005375362 (i.s), 440004242437 (v.s), 440003596976 (v.s), 440002462120 (v.s), 530100170050 (i.s), 530100170202 (i.s), 440009446133 (i.s), 530100170100 (i.s), 530100170121 (i.s), 440004242537 (i.s), LVŽ, 440031657175 (v.s), 440005375362 (i.s)
9-1	440005375362 (i.s)
10-1	440005375362 (i.s)

6. Bokštų kaimo ribų aprašymas

Gyvenamųjų vietovių ribų susikirtimo taškas	Ribos aprašymas
1-2	53100070030 (v.s), 440001780076 (v.s), 530100070021 (v.s), 440007695230 (v.s), 440006654153 (v.s), 440003406248 (v.s), 440004396703 (v.s), 440005782392 (v.s), kertamas geležinkelio sklypas 440005375362
2-3	440005375362 (v.s)
3-4	kertamas geležinkelio sklypas 440005375362, 530100090144 (v.s), 440029289242 (v.s), 440000628504 (i.s), LVŽ
4-5	LVŽ, 440004894673 (i.s), 440004894819 (i.s), LVŽ

5-1	LVŽ, kertamas kelio sklypas 440029289242, 440029289242 (i.s)
-----	--

7. Dotnuvos glž. st. teritoriją siūloma naikinti.

8. Dotnuvos miestelio ribų aprašymas

Gyvenamųjų vietovių ribų susikirtimo taškas	Ribos aprašymas
1-2	531700010402 (v.s), 531700010402 (v.s), 440027150274 (v.s), 531700010403 (v.s)
2-3	440030251428 (i.s), 531700010155 (v.s), 531700010254 (v.s), 530100150064 (v.s), 440003491544 (v.s), 440003599879 (v.s), 440005785262 (v.s), 440003485521 (v.s), 440029418615 (v.s), 530100150042 (v.s), 530100150115 (v.s), 440001466015 (v.s), 530100150291 (v.s), 530100150046 (v.s), 530100150300 (v.s), 440002316843 (v.s), 440004824300 (v.s), 530100130034 (v.s), 531700010233 (v.s), LVŽ, 531700010241 (v.s), LVŽ, 440006809449 (v.s), 440007323586 (v.s), 440006809127 (v.s), 531700010116 (v.s), 440006720905 (v.s), 531700010100 (v.s), 53700010189 (v.s), LVŽ, 531700010159 (v.s), 440001576418 (v.s), 440004398096 (v.s), 440006790445 (v.s), 531700010299 (v.s), 531700010398 (v.s), 440006809566 (v.s), 440007700007 (v.s), 440004406464 (v.s), LVŽ, 440007147844 (v.s), 440005134067 (v.s), 440008777400 (v.s), 440005268573 (v.s), 440007202279 (v.s), LVŽ
3-4	440005375362 (i.s)
4-5	531500040183 (i.s), 531500040181 (i.s), 531500040047 (i.s), 440015662787 (i.s), 531500040141 (i.s), 531500040245 (i.s), 531500040107 (i.s), 531500040066 (i.s), LVŽ, 531500040190 (i.s), LVŽ, 531500030350 (i.s), LVŽ, 53150040102 (i.s), LVŽ, kertamas geležinkelio sklypas 440024369464, 440024369464 (i.s), LVŽ, 531500050374 (i.s), LVŽ, 531500050152 (i.s), 531500050052 (i.s), 531500050070 (i.s), 531500050362 (i.s), 531500050362 (i.s), LVŽ, 531500030136 (i.s), 531500030053 (i.s), LVŽ, 531500030014 (i.s), 531500030351 (i.s)
5-1	531500030035 (i.s), LVŽ, 531500030184 (i.s), 440006017632 (v.s), LVŽ, Dotnuvėlus upelio viduriu

9. Gėlainių kaimo ribų aprašymas

Gyvenamųjų vietovių ribų susikirtimo taškas	Ribos aprašymas
1-2	440030251428 (v.s), 440030251482 (i.s), kertamas geležinkelio sklypas 440005375362
2-3	440005375362 (v.s)
3-4	440005375362 (v.s), 5301001870197 (v.s), 440005375362 (v.s),
4-5	kertamas geležinkelio sklypas 440005375362, 440005375362 (i.s),
5-1	LVŽ, 440007202279 (i.s), 440005268573 (i.s), 440008777400 (i.s), 440005134067 (i.s), 440007147844 (i.s), LVŽ, 440004406464 (i.s), 440007700007 (i.s), 440006809566 (i.s), 531700010398 (i.s), 531700010299 (i.s), 440006790445 (i.s), 440004398096 (i.s), 440001576418 (i.s), 531700010159 (i.s), LVZ, 531700010189 (i.s), 531700010100 (i.s), 440006720905 (i.s), 531700010116 (i.s), 440007200162 (i.s), 440006809127 (v.s), 440007323586 (v.s), LVŽ, 531700010241 (i.s), LVŽ, 531700010233 (i.s), 440004771993 (v.s), 440004824300 (i.s), 440002316843 (i.s), 530100150300 (i.s), 530100150046 (i.s), 530100150291 (i.s), 530100150060 (i.s), 440001466015 (i.s), 530100150115 (i.s), 530100150042 (i.s), 440029418615 (i.s), 44000578562 (i.s), 440003599879 (i.s), 440003491544 (i.s), 530100150064 (i.s), 531700010254 (i.s), 531700010155 (i.s), 440030251428 (v.s),

10. Jaunakaimio kaimo ribų aprašymas

Gyvenamųjų vietovių ribų susikirtimo taškas	Ribos aprašymas
1-2	532000050064 (i.s), 532000050065 (i.s), 530100010278 (i.s), 440016155156 (i.s), 440022115742 (v.s), 532000040050 (i.s), 532000040255 (i.s), 440028922265 (i.s), LVŽ, 440039794486 (i.s), LVŽ
2-3	LVŽ, 440005257814 (i.s), 440004053694 (i.s), 440039796059 (i.s), LVŽ, 530100020001 (i.s), 530100030006 (i.s), LVŽ, 440001965282 (v.s), 530100010001 (v.s), LVŽ, 440001818853 (v.s), LVŽ, 530100010293 (v.s), 530100010018 (v.s)
3-1	530100010018 (v.s), 530100010131 (v.s), 530100010065 (v.s), 530100010040 (v.s), LVŽ,

	44024215749 (v.s), 440020784903 (v.s), LVŽ, 530100010250 (v.s), 530100010299 (v.s), 530100010101 (v.s), 530100010191 (v.s), 530100010072 (v.s), 530100010165 (v.s), 530100010301 (v.s), 440008895427 (v.s), 440003491272 (v.s), 440003486084 (v.s), 440015339692 (v.s), LVŽ, 530100010348 (v.s), 530100010349 (v.s), LVŽ, 530100010213 (v.s), LVŽ, 530100010199 (i.s), 530100010177 (i.s), 530100010006 (i.s)
--	---

11. Liepų kaimo ribų aprašymas (siūloma įsteigti naują kaimą, priskiriant dalį Bokštų k. teritorijos. Pavadinimą siūloma nustatyti Liepų k., pagal teritorijoje esančios Liepų g. pavadinimą.)

Gyvenamųjų vietovių ribų susikirtimo taškas	Ribos aprašymas
1-2	LVŽ
2-3	LVŽ, 440038769534 (i.s)
3-1	440025435292 (v.s), LVŽ

12. Mantviliškio kaimo ribų aprašymas

Gyvenamųjų vietovių ribų susikirtimo taškas	Ribos aprašymas
1-2	531300010032 (v.s), 531300010049 (v.s), 44000383890 (v.s), 440003838479 (v.s), 530100050192 (v.s), 530100040023 (v.s), 440022372374 (v.s), LVŽ, 530100040104, kertamas kelio sklypas 440029289242, 530100040257 (i.s), 440005392685 (i.s), 530100040021 (i.s), 530100040022 (i.s), 440005392818 (i.s), 440005411447 (i.s), 530100040274 (i.s), 440005392130 (i.s), 440005392218 (i.s), 440005415503 (v.s), kertamas geležinkelio sklypas 440005375362
2-3	440005375362 (v.s), 534700010093 (i.s), 530100080323 (i.s), 534700010012 (i.s), 440028559242 (v.s)
3-4	534700010079 (i.s), LVŽ, 530100080232 (i.s)
4-5	LVŽ, 530100080196 (v.s), 440005375362 (v.s),
5-6	440005375362 (v.s),
6-7	kertamas geležinkelio sklypas 440005375362, 440016373612 (v.s), 440002458351 (v.s), 440003419747 (v.s), LVŽ, 440015336124 (v.s), 440005277450 (v.s), 440006703259 (v.s), 440005782292 (v.s), 440004397188 (v.s), 440001444593 (v.s), 440003501368 (v.s),
7-8	kertamas kelio sklypas 440029289242, 440029289242 (i.s), 53010060182 (i.s), 440002275194 (v.s), 530100060029 (v.s)
8-9	530100060029 (v.s), 53010060004 (i.s), 530100060004 (i.s), LVŽ, 530100060303 (i.s), 440001755484 (i.s), 530100060089 (i.s), 440002279894 (i.s), 440006773699 (i.s), 440006773611 (i.s), 440006773611 (i.s), 440002278986 (i.s), 440002463434 (i.s), 440003416233 (i.s), 440001562732 (v.s), 530100050137 (v.s), 530100050328 (v.s), 530100050324 (v.s), 530100050002 (v.s)
9-1	530100050002 (v.s), 440015462020 (i.s), 530100050181 (v.s), 440035358431 (v.s), 530100050308 (v.s), 531300010047 (v.s)

13. Naujaberžės kaimo ribų aprašymas

Gyvenamųjų vietovių ribų susikirtimo taškas	Ribos aprašymas
1-2	440003706001 (v.s), 440027476764 (v.s), 440029927002 (i.s)
2-3	440015808536 (i.s), 538300020026 (v.s), 58300020077 (i.s), 58300020057 (v.s), 538300020017 (v.s), 58300020120 (v.s)
3-1	58300020120 (v.s), 440008568387 (v.s), 538300020061 (v.s), 440027477429 (v.s), 538300020061 (v.s), 538300020013 (v.s), 538300020013 (v.s), 538300020011 (v.s), 538300020025 (v.s), 538300020027 (v.s), 440003706001 (v.s)

14. Naujųjų Bakainių kaimo ribų aprašymas

Gyvenamųjų vietovių ribų susikirtimo taškas	Ribos aprašymas
1-2	44001508536 (v.s), 440002062817 (v.s), 538300010011 (v.s), 538300020039 (v.s), 440004018951 (v.s), 538300010101 (v.s), 440003712163 (i.s),
2-3	440015872341 (i.s)
3-4	440008563935 (v.s), 538300020075 (v.s), 538300020019 (v.s), 538300020006 (v.s), 538300020114 (v.s), 53830002013 (v.s), 538300020072 (v.s), 538300020097 (v.s), 538300020087 (v.s)
4-5	538300020087 (v.s)
5-6	538300020087 (v.s), 538300020088 (v.s), 538300020097 (v.s), 440015779338 (v.s), 440017140479 (v.s), 538300020009 (v.s), 538300020008 (v.s), 538300020010 (v.s)
6-7	538300020010 (v.s), 538300020049 (i.s), 538300020001 (i.s), 538300020150 (i.s), 440008564010 (v.s)
7-8	440008564010 (v.s), 440007648451 (v.s), 440003410660 (v.s), 440003410556 (v.s), 538300020037 (v.s), 440008565040 (v.s), 538300020100 (v.s), 440001799648 (i.s), 440002263049 (i.s), 440001816537 (i.s), 440011432596 (i.s)
8-9	538300020120 (i.s), 538300020100 (v.s), 440008565040 (v.s), 538300020017 (i.s), 538300020064 (v.s), 538300020077 (v.s), 538300010018 (v.s), 440015808536 (v.s),
9-1	440015808536 (v.s)

15. Naujųjų Lažų kaimo ribų aprašymas

Gyvenamųjų vietovių ribų susikirtimo taškas	Ribos aprašymas
1-2	440008562968 (v.s)
2-3	440008562968 (v.s), LVŽ, 440015872252 (i.s), 440003712163 (v.s)
3-4	440003712163 (v.s), 538300010101 (i.s), 440004018951 (i.s), 440004234246 (v.s), 440008563602 (v.s), 538300010002 (v.s), 440015808536 (i.s)
4-5	5383000010014 (v.s)
5-1	5383000010014 (v.s), 538300010090 (v.s), 534700010395 (i.s), 534700010071 (i.s), 534700010159 (i.s), 440003565668 (v.s), 440008562968 (v.s)

16. Noreikių kaimo ribų aprašymas

Gyvenamųjų vietovių ribų susikirtimo taškas	Ribos aprašymas
1-2	530100170172 (i.s), LVŽ, 440001142269 (i.s), LVŽ
2-3	LVŽ, 530100190195 (i.s), 530100190335 (i.s), 530100190123 (i.s), 530100190193 (i.s),
3-4	LVŽ, 440021223012 (v.s), 440003420079 (v.s), 530100190199 (v.s), 5301001900073 (v.s), 530100190345 (v.s), 530100190273 (v.s)
4-5	530100190273 (v.s), 530100190344 (v.s), 530100190272 (v.s), 530100190271 (v.s), 530100180242 (v.s), 530100190230 (i.s), 530100190014 (v.s), 440045734714 (v.s), 530100190360 (i.s)
5-1	LVŽ, 440010622022 (v.s), 530100170134 (i.s), LVŽ, 530100170134 (v.s)

17. Padotnuvio kaimo ribų aprašymas

Gyvenamųjų vietovių ribų susikirtimo taškas	Ribos aprašymas
1-2	530100120193 (v.s), 530100120194 (v.s), 530100120193 (v.s), 530100120201 (v.s), 530100120043 (v.s), 530100120317 (v.s), 530100120223 (v.s), 530100120202 (v.s), 530100120162 (v.s), 530100120147 (v.s), 530100120299 (v.s), 530100120050 (v.s), 530100120090 (v.s), 530100120036 (v.s), 530100120005 (v.s), 440025811358 (v.s), LVŽ, 440022104564 (v.s), 440024367408 (v.s), LVŽ, 530100120344 (v.s), 440021602372 (v.s), 440021602360 (v.s), LVŽ, 440015664849 (v.s), LVŽ, 440015664849 (v.s), 440021518143 (v.s), LVŽ, 44000174911 (v.s), 440005785408 (v.s), 440000608317 (v.s), 530100120341 (v.s), 530100120166 (v.s), 530100120151 (v.s), LVŽ,

2-3	LVŽ, 440004894819 (v.s), 440004894673 (v.s), LVŽ
3-4	LVŽ, 440003357497 (v.s), LVŽ, 530100120029 (v.s), LVŽ, 440005860435 (i.s), LVŽ, 530100120235 (i.s), 530100120222 (i.s), 440008773644 (i.s), 440002299643 (i.s), 530100120234 (i.s), 530100120220 (i.s), 530100120231 (i.s), 530100120213 (i.s), 440003915686 (i.s), 530100120279 (i.s), LVŽ, 440010117276 (i.s), 440001780054 (i.s), 440009933811 (i.s), LVŽ, 440007643365 (v.s), 530100120239 (v.s), 530100120221 (v.s), 530100120229 (v.s), 530100120250 (i.s), 440011693708 (i.s), 530100120346 (i.s), 530100120023 (i.s), 440028081010 (v.s), 440021905491 (v.s), 440003358218 (v.s), 530100120293 (v.s), LVŽ, 440011579490 (v.s), 530100120164 (v.s), 530100120330 (v.s), 530100120258 (v.s), 530100120026 (v.s), 530100120030 (v.s), 530100120313 (v.s), 530100120312 (v.s), 530100120311 (v.s), 530100120310 (v.s), 530100120219 (v.s), LVŽ, 440005416366 (v.s), 530100120044 (v.s), 530100120142 (v.s), 440003416900 (v.s), LVŽ
4-1	440015462874 (i.s)

18. Piliamanto kaimo ribų aprašymas

Gyvenamųjų vietovių ribų susikirtimo taškas	Ribos aprašymas
1-2	533000010014 (i.s), 5330000010001 (i.s), 530100010008 (i.s), 530100010102 (i.s)
2-3	530100010184 (v.s), 440022523078 (v.s), 440003422895 (v.s), 530100010292 (v.s), 440024851248 (i.s), LVŽ, 530100010021 (v.s), 53010010099 (v.s), LVŽ, 440021667478 (v.s), 530100010080 (v.s), LVŽ, 440022206550 (v.s), kertamas kelio sklypas 440029289242, 440011451062 (v.s), kertamas geležinkelio sklypas 440005375362
3-4	440005375362 (v.s)
4-5	440005375362 (v.s)
5-6	kertamas geležinkelio sklypas 440005375362 (v.s), 440005415503 (i.s), 440022371544 (v.s), 440005392130 (v.s), 530100040274 (v.s), 440005411447 (v.s), 440005411447 (v.s), 440005392818 (v.s), 530100040022 (v.s), 530100040021 (v.s), 440005392685 (v.s), 530100040257 (v.s), kertamas kelio sklypas 440029289242, 440004239010 (v.s), LVŽ, 440022372374 (i.s), 53010040023 (i.s), 440022374590 (i.s), LVŽ, 530100050192 (i.s), 440003838479 (i.s), 440003838390 (i.s), 531300010049 (i.s), 531300010032 (i.s)
6-1	531300010041 (i.s), 531300010042 (i.s), 531300010098 (i.s), 440003645016 (i.s), 531300010011 (i.s), 531300010005 (i.s), 440020265196 (v.s), 440021767773 (v.s)

19. Pilonių kaimo ribų aprašymas

Gyvenamųjų vietovių ribų susikirtimo taškas	Ribos aprašymas
1-2	530100010016 (v.s), 440007019554 (v.s), 530100010018 (i.s), 530100010293 (i.s), 530100010161 (v.s), LVŽ, 440024384110 (v.s), LVŽ, 530100010001 (i.s), 440001965282 (i.s), LVŽ, 530100030006 (v.s), 530100020001 (v.s), LVŽ, 440039796059 (v.s), LVŽ, 440004053694 (v.s), 440005257814 (v.s), LVŽ, 440022345511 (v.s), LVŽ
2-3	53200040216 (i.s), 440029289242 (v.s)
3-4	440029289242 (v.s), 532000030205 (i.s), 532000030213 (i.s), 532000030006 (i.s), 532000030008 (i.s), 532000030012 (i.s), 532000030063 (i.s)
4-5	440005375362 (v.s)
5-6	440005375362 (v.s)
6-7	440005375362 (v.s)
7-8	440005375362 (v.s)
8-9	kertamas geležinkelio sklypas 440005375362
9-10	440011451062 (i.s), kertamas kelio sklypas 440029289242, 440022206550 (i.s), LVŽ, 530100010080 (i.s), 440021667478 (i.s), LVŽ, 530100010099 (i.s), 53010010021 (i.s), LVŽ, 440024851248 (v.s)
10-1	440024851248 (v.s), 530100010012 (v.s)

20. Puodžių kaimo ribų aprašymas

Gyvenamųjų vietovių ribų susikirtimo taškas	Ribos aprašymas
1-2	440008564010 (v.s), LVŽ, 538300020150 (v.s), 538300020001 (v.s), 538300020049 (v.s), LVŽ, 538300020010 (i.s)
2-3	440015822549 (i.s), kertamas kelio sklypas 440031664969
3-1	440031664969 (v.s), kertamas kelio sklypas 440031664969, 538300020021 (i.s), 440002275161 (i.s), 440001780021 (i.s), 440004596649 (i.s), 440004596527 (i.s), 440004256455 (i.s), 440004256611 (i.s), 440003598738 (i.s), 440003598938 (i.s), 440002143342 (i.s), 538300020003 (i.s), 440002143342 (i.s), 440001573168 (i.s), 440004549162 (i.s), 440002279640 (i.s), 440001571897 (i.s), 440004862024 (i.s), 440005133676 (i.s), 440001572794 (i.s), LVŽ, 538300020081 (i.s), 538300020080 (i.s), 538300020175 (i.s)

21. Pupėnų kaimo ribų aprašymas

Gyvenamųjų vietovių ribų susikirtimo taškas	Ribos aprašymas
1-2	LVŽ, 532000050129 (v.s), 440011402530 (v.s), 440000433418 (v.s), 440000433583 (v.s), 532000050155 (v.s), 532000050286 (v.s), 532000050115 (v.s)
2-3	532000050115 (v.s), 532000050309 (v.s), 530100010100 (v.s)
3-4	530100010006 (v.s), 530100010177 (v.s), 530100010199 (v.s), 530100010213 (i.s), 530100010212 (i.s), 440005416444 (i.s), 530100010349 (i.s), 530100010348 (i.s), LVŽ, 440015339692 (i.s), 440003486084 (i.s), 440003491272 (i.s), 440008895427 (i.s), 530100010301 (i.s), 530100010165 (i.s), 530100010072 (i.s), 530100010191 (i.s), 530100010101 (i.s), 530100010299 (i.s), 53010010250 (i.s), LVŽ, 440004241283, 440021539800, LVŽ, 530100010040 (i.s), 530100010065 (i.s), 530100010306 (v.s)
4-5	530100010306 (v.s), LVŽ, 530100010264 (i.s), 440022104670 (i.s), 440021181611 (v.s), LVŽ, 530100010012 (i.s)
5-6	440000646895 (v.s), 530100010266 (v.s), 440001046708 (i.s), 440000646819 (i.s), 530100010026 (v.s), 530100010025 (i.s), 530100010024 (i.s), LVŽ, 530100010063 (v.s)
6-1	440016228376 (i.s), 530100010177 (v.s), 530100010006 (v.s), 530100010100 (v.s), 532000050309 (v.s), 440016228376 (i.s), 440011444521 (i.s)

22. Ramėnų kaimo ribų aprašymas

Gyvenamųjų vietovių ribų susikirtimo taškas	Ribos aprašymas
1-2	440003418528 (i.s), 440005857620 (i.s), 440005857709 (i.s), LVŽ, 530100190334 (i.s), 44002126172 (i.s)
2-3	530100190358 (v.s), 532500030227 (i.s), 440004773188 (v.s), 440007244474 (v.s), 530100190159 (v.s), 530100190212 (v.s), 440008893998 (v.s), 530100190255 (v.s), 440022090420 (v.s), LVŽ, 530100190135 (v.s), 440007244648 (v.s), 530100190292 (v.s)
3-4	530100190292 (v.s), 440007244648 (v.s), 530100190280 (v.s)
4-5	530100190280 (v.s), 440026387313 (v.s), 440026189482 (v.s), LVŽ
5-6	530100190141 (i.s), 530100190160 (i.s), 530100190141 (i.s), 530100190237 (i.s), LVŽ, 440007638466 (i.s), 530100190012 (i.s)
6-1	530100190273 (i.s), 530100190345 (i.s), LVŽ, 530100190073 (i.s), 530100190199 (i.s), 440003420079 (i.s), 440021223012 (i.s), LVŽ

23. Sandžėnų kaimo ribų aprašymas

Gyvenamųjų vietovių ribų susikirtimo taškas	Ribos aprašymas
1-2	530100170134 (v.s), LVŽ, 530100170037 (v.s), 530100170134 (v.s), 530100170134 (v.s)
2-3	530100170134 (v.s), LVŽ, 530100170134 (v.s), 530100170004 (v.s), LVŽ

3-4	530100190360 (i.s), 530100170004 (v.s), 530100170017 (v.s)
4-1	530100170017 (v.s), 530100170003 (v.s), 530100170134 (v.s)

24. Siponių kaimo ribų aprašymas

Gyvenamųjų vietovių ribų susikirtimo taškas	Ribos aprašymas
1-2	440003420324 (v.s), 530100060140 (v.s), 44000263205 (v.s), 440002461023 (v.s), 440002279244 (v.s), 440001575120 (v.s), 440003419436 (v.s), 440025812179 (i.s), 440004053383 (i.s), 530100060290 (i.s), LVŽ, 530100060290 (i.s), 530100060288 (i.s), 4400022104462, 530100060181 (v.s)
2-3	530100060181 (v.s), 530100060182, LVŽ (v.s), 530100060182 (v.s), LVŽ, 440016007184 (v.s), LVŽ, 440029289242 (v.s)
3-4	440029289242 (v.s), kertamas kelio sklypas 440029289242, LVŽ
4-5	LVŽ, 530100120151 (i.s), 530100120166 (i.s), 530100120341 (i.s), 440000608317 (i.s), 440005785408 (v.s), 440001745911 (v.s), LVŽ, 440021518143 (v.s), 440015664849 (v.s), LVŽ, 440015664849 (v.s), LVŽ, 440021602360 (v.s), 440021602372 (v.s), 530100120344 (v.s), LVŽ, 440024367408 (v.s), 440022104564 (v.s), LVŽ, 440025811358 (v.s), 530100120005 (v.s), 530100120036 (v.s), 530100120090 (v.s), 530100120050 (v.s), 530100120299 (v.s), 530100120147 (v.s), 530100120162 (v.s), 530100120202 (v.s), 530100120223 (v.s), 530100120317 (v.s), 530100120043 (v.s), 530100120201 (v.s), 530100120193 (v.s), 530100120194 (v.s), 530100120193 (v.s),
5-1	LVŽ, 530100060008 (v.s), 440007382389 (v.s), 440003444650 (v.s), 440006016802 (v.s), 440025841981 (v.s), 440003420324 (v.s)

25. Stukų kaimo ribų aprašymas

Gyvenamųjų vietovių ribų susikirtimo taškas	Ribos aprašymas
1-2	534700010079 (v.s), 440038202221 (v.s)
2-3	440038202221 (v.s)
3-4	440038202221 (v.s), 440003599384 (v.s), 440006801349 (i.s), 440003411869 (i.s), 440003602939 (i.s), 440003470217 (v.s), 440006017410 (v.s), 530100080074 (v.s), 440003409794 (v.s), 440003419886 (v.s), LVŽ, 440003419836 (v.s), 440003410382 (v.s), 58300040018 (i.s)
4-5	58300040018 (i.s), 440015803242 (v.s)
5-6	440015803242 (v.s), 440003417741 (v.s), 538300040118 (v.s), 538300040117 (v.s)
6-7	538300040117 (v.s), 538300040118 (v.s), 538500040118 (v.s), 538300040113 (v.s), 530100080210 (i.s), 538300040119 (v.s)
7-8	538300040119 (v.s), 538300040010 (i.s), 5383000400019 (i.s), 530100080327 (i.s), 440021376669 (i.s), 440005782450 (i.s), 440003503662 (i.s), 4400010004848 (i.s), 440002297892 (i.s), 530100080274 (i.s), 440007244315 (v.s), LVŽ,
8-9	riba eina vakariniu rajoninio kelio Nr. 2015 pakraščiu.
9-1	530100080232 (v.s), 440038202221 (v.s), 534700010079 (v.s)

26. Šalčmirių kaimo ribų aprašymas

Gyvenamųjų vietovių ribų susikirtimo taškas	Ribos aprašymas
1-2	530100080268 (v.s), 530100080210 (v.s), 538300040113 (i.s), 538500040118 (i.s), 538300040117 (i.s)
2-3	440008568500 (v.s), 440031664969 (i.s), kertamas rajoninio kelio Nr. 2007 sklypas 440031664969, 530100180111 (v.s), 530100180280 (v.s), 440007743493 (v.s), 530100180258 (v.s), 530100180292 (v.s), 440001466491 (v.s), 530100180129 (v.s)
3-4	530100180129 (v.s), 530100180233 (v.s), 530100180235 (v.s)
4-1	530100180235 (v.s), 440001504238 (v.s), LVŽ, 440005785608 (v.s), 440006707015 (v.s), LVŽ, 530100180284 (v.s), 440008190072 (i.s), 530100180013 (v.s), 440002466104 (v.s), 530100180013 (v.s), 530100180011 (v.s), 440031657175 (i.s), kertamas kelio sklypas 440031657175, 530100080006 (v.s), 440007353897 (v.s), 530100080327 (i.s), 538300040019 (i.s), 538300040010 (i.s)

27. Šiaudinės kaimo ribų aprašymas

Gyvenamųjų vietovių ribų susikirtimo taškas	Ribos aprašymas
1-2	530100170017 (i.s), 530100170004 (i.s), LVŽ, 530100190164 (v.s), LVŽ, 530100190360 (v.s),
2-3	530100190360 (v.s), LVŽ, 530100190014 (i.s), LVŽ, 530100190014 (i.s), 530100190230 (v.s), 530100180242 (i.s), 530100190271 (i.s), 530100190272 (i.s), 530100190344 (i.s), 530100190012
3-4	530100190012 (v.s), 440007638466 (v.s), LVŽ, 530100190237 (v.s), 530100190141 (v.s), 530100190160 (v.s), 530100190141 (v.s),
4-5	530100190141 (v.s), LVŽ, 530100190013 (v.s), 440022345188 (v.s),
5-6	440022345188 (v.s), 440005375362 (v.s)
6-7	440005375362 (v.s)
7-1	440005375362 (v.s), kertamas geležinkelio sklypas 440005375362, 440005375362 (i.s),

28. Šlapaberžės kaimo ribų aprašymas

Gyvenamųjų vietovių ribų susikirtimo taškas	Ribos aprašymas
1-2	538300040138 (v.s), LVŽ, 440024215416 (i.s), LVŽ, 440020199057 (v.s), 440003902714 (v.s), 440003902582 (v.s), 440002279483 (v.s), 440011029677 (v.s), 440020199102 (v.s)
2-3	440003706001 (i.s), 440001744490 (v.s), 538300020179 (v.s), 440002278816 (v.s), 440001572229 (v.s), 538300020122 (v.s), LVŽ, 440027477429 (i.s), 538300020101, 538300020061 (i.s), 440001780143 (v.s), 440011432596 (v.s)
3-4	440011432596 (v.s), 440001816537 (v.s), 440002263049 (v.s), 440001799648 (v.s), 538300020100 (i.s), 440008565040 (i.s), 538300020175 (v.s), 538300020175 (v.s)
4-5	538300020175 (v.s), 538300020080 (v.s), 538300020081 (v.s), LVŽ, 538300020187 (v.s), 538300020440 (v.s), 538300020439 (v.s), 538300020184 (v.s), 538300020417 (v.s), 5383000204636 (v.s), 538300020188 (v.s), 440002143342 (v.s), 538300020003 (v.s), 440002143342 (v.s), 440003598938 (v.s), 440003598738 (v.s), 440004256611 (v.s), 440004256455 (v.s), 440004596527 (v.s), 4400004596649 (v.s), 440001780021 (v.s), 440002275161 (v.s), 5383000200021 (i.s), kertamas kelio sklypas 440031664969, 440031664969 (i.s),
5-6	538300030040 (v.s), 440007548501 (v.s)
6-7	440007530716 (v.s), 440030873864 (v.s), 538300030049 (v.s), 538300030006 (v.s), 440002696966 (v.s), 538300030014 (v.s), 440002696899 (v.s), 440010079653 (v.s), 440007020286 (v.s), 538300030137 (v.s), 440015804994 (i.s), 440027476986 (i.s), 538300040348 (v.s), 440020968201 (v.s), LVŽ, 538300040179 (v.s), 538300040184 (i.s), LVŽ, 538300040173 (i.s), LVŽ
7-8	538300030141 (v.s), 538300040139 (v.s), 530100180292 (i.s), 538300040001 (v.s), 538300040137 (v.s), 538300040192 (v.s), 440020273654 (v.s), 538300040161 (v.s), kertamas kelio sklypas 440031664969, 440031664969 (v.s), 440003903600 (v.s)
8-1	538300040117 (i.s), 538300040118 (i.s), 440003417741 (i.s), 440015803242 (i.s)

29. Urnėžių kaimo ribų aprašymas

Gyvenamųjų vietovių ribų susikirtimo taškas	Ribos aprašymas
1-2	LVŽ, 53100050003 (i.s), 531500050182 (i.s), 531500020179 (i.s), LVŽ, 531500050062 (i.s), LVŽ, 531500050185 (v.s), 531500050198 (v.s), 531500050153 (v.s), 531500050163 (v.s), 531500030307 (v.s), 440024369464 (v.s), kertamas kelio sklypas 440024369464, 531500040149 (v.s), 440016081917 (v.s), LVŽ, 440041433441 (v.s), 531500040003 (v.s), 440041934027 (v.s), LVŽ, 531500060255 (v.s), LVŽ, 531500040164 (i.s),
2-3	LVŽ
3-4	532700030003 (i.s), 532700030004 (i.s), 440024369464 (v.s)
4-5	531500060096 (v.s), 531500060001 (v.s), LVŽ, 532700120085 (i.s), 532700120306 (i.s), 440001068606 (i.s), 531500060223 (v.s)
5-6	440000450040 (i.s), LVŽ, 532700120021 (i.s), 532700120020 (i.s), 532700120260 (i.s), LVŽ, 532700130008 (i.s)

6-1	531500060157 (i.s), 531500020027 (i.s), 440020175686 (i.s), 440029759260 (i.s), 531500020195 (i.s), 531500020061 (i.s), 440006551322 (i.s), 440006551255 (i.s), 440006551200 (i.s), 531500020021 (i.s), 531500020021 (i.s), 531500020032 (i.s)
-----	--

30. Vainotiškių kaimo ribų aprašymas

Gyvenamųjų vietovių ribų susikirtimo taškas	Ribos aprašymas
1-2	LVŽ, 440008960969 (i.s), 440001820239 (i.s), 440001820128 (i.s), 440004397355 (i.s), LVŽ, 440015462874 (i.s),
2-3	LVŽ, 440003416900 (i.s), 530100120142 (i.s), 530100120044 (i.s), 440005416366 (i.s), LVŽ, 530100120219 (i.s), 530100120310 (i.s), 530100120311 (i.s), 530100120312 (i.s), 530100120313 (i.s), 530100120030 (i.s), 530100120026 (i.s), 530100120258 (i.s), 530100120330 (i.s), 530100120164 (i.s), LVŽ, 530100120293 (i.s), 440003358218 (i.s), 440021905491 (i.s), 440028081010 (i.s), 530100120023 (v.s), 440011693708 (v.s), 440011693708 (v.s), 530100120250 (v.s), 530100120300 (v.s), 440001812404 (v.s), 440001746585 (v.s), 440003735759 (v.s), LVŽ, 440009933811 (v.s), 440001780054 (v.s), 440010117276 (v.s), LVŽ, 530100120279 (v.s), 440003915686 (v.s), 530100120213 (v.s), 530100120231 (v.s), 530100120220 (v.s), 530100120234 (v.s), 440002299643 (v.s), 440008591084 (v.s), 440008773944 (v.s), 530100120222 (v.s), 5301001250235 (v.s), LVŽ, 440005860435 (v.s), LVŽ, 530100120029 (i.s), 440003357497 (i.s), 440011052320 (i.s), LVŽ
3-4	LVŽ, 440028928849 (v.s), 440028928781 (v.s), 440028928760 (v.s), LVŽ, 530100110019 (i.s), LVŽ, 440006998869 (i.s), LVŽ
4-5	LVŽ, 440001811707 (i.s), 530100130144 (i.s), LVŽ, 530100120354 (v.s), LVŽ, 440001631110 (v.s), LVŽ, 440001511894 (v.s), LVŽ, 530100120104 (v.s), LVŽ, 530100120095 (v.s), 530100120038 (v.s), 440022208400 (v.s), 530100120298 (v.s), 530100120297 (v.s), 530100120296 (v.s), 530100120303 (v.s)
5-6	530100120303 (v.s), 530100120190 (v.s)
6-7	530100120190 (v.s), 530100120144 (v.s), 530100120145 (v.s)
7-8	530100120145 (v.s), 530100120042, 530100120175, 530100120008, 530100120037, 440006984029, 530100120047, 530100120139, 530100120187, 530100120049, 440006983886, 530100120004, 530100120039, 530100120035, 530100120046, LVŽ, 530100120281, 440007145682, 440003409961, 440007643465, 440026224891, 440003423470, LVŽ
8-1	riba eina melioracijos griovio viduriu,

31. Valinavos kaimo ribų aprašymas

Gyvenamųjų vietovių ribų susikirtimo taškas	Ribos aprašymas
1-2	530100120303 (i.s), 530100120296 (i.s), 530100120297 (i.s), 530100120297 (i.s), 530100120298 (i.s), 440022208400 (i.s), 530100120038 (i.s), 530100120095 (i.s), LVŽ, 530100120104 (i.s), LVŽ, 440001811894 (i.s), LVŽ, 440001631110 (i.s), LVŽ, 530100120354 (i.s), LVŽ, 530100130144 (v.s), 440001811707 (v.s), LVŽ
2-3	LVŽ, riba eina Dotnuvėlės upelio viduriu
3-4	riba eina Dotnuvėlės upelio viduriu, LVŽ, 440006017632 (i.s), LVŽ, 531500030184 (v.s), LVŽ, 531500030035 (v.s)
4-5	531500030035, 531500030039 (i.s), 531500030308 (i.s), 531500030309 (i.s), 531500030011 (i.s), LVŽ, 531500030137 (i.s), 531500030138 (i.s), LVŽ, 440001965228 (i.s), LVŽ, 531500030085 (i.s), 531500030007 (i.s), 531500030015 (i.s)
5-6	LVŽ, 440023987984 (v.s),
6-1	440023987984 (v.s), LVŽ, 440006984118 (v.s), 440022624219 (v.s), LVŽ

32. Valučių kaimo ribų aprašymas

Gyvenamųjų vietovių ribų susikirtimo taškas	Ribos aprašymas
1-2	440016002743 (i.s)
2-3	440023987984 (i.s), LVŽ

3-4	531500030002, 531500030013 (i.s), LVŽ, 531500030203
4-5	531500030008 (i.s), LVŽ, 531500020140 (i.s), 531500020141 (i.s), 531500020142 (i.s), 531500020143 (i.s), 531500020144 (i.s), 531500020145 (i.s), 531500020146 (i.s), 531500020147 (i.s), 531500020054 (i.s), 531500020172 (i.s), 531500030172 (i.s), 531500020174 (i.s), 531500020033 (i.s), 531500020176 (i.s), 531500020177 (i.s), 531500020178 (i.s), 531500020171 (i.s), LVŽ, 531500020019 (i.s), 440002280006 (i.s), LVŽ, 531500010320 (i.s), 531500010300 (i.s), LVŽ, 531500010300 (i.s), 531500010009 (i.s), 531500010015 (i.s), LVŽ, 531500010017 (i.s), 531500010194 (i.s), 531500010002 (i.s)
5-1	440016587987 (i.s)

33. Vincgalio kaimo ribų aprašymas

Gyvenamųjų vietovių ribų susikirtimo taškas	Ribos aprašymas
1-2	538300040173 (v.s), LVŽ, 538300040184 (v.s), LVŽ, 538300040166 (v.s), LVŽ, 538300040089 (v.s), 538300040348 (i.s), 440027476986 (v.s)
2-3	440027476986 (v.s), 538300030028 (v.s), 440027476986 (v.s), 440015804994 (v.s), 440029924254 (v.s), 440001009990 (i.s)
3-4	LVŽ, 538300030135 (v.s), 530100190004 (v.s), LVŽ, 530100190226 (v.s), 530100190130 (v.s)
4-5	440021256172 (v.s), 440022747353 (v.s), 530100190334 (v.s), LVŽ, 440005857709 (v.s), 440005857620 (v.s), 440003418528 (v.s), LVŽ
5-6	530100190193 (v.s), 530100190123 (v.s), 530100190335 (v.s), 530100190195 (v.s), LVŽ
6-7	riba eina Kruosto upelio viduriu, LVŽ
7-1	530100180235 (v.s), 530100180233 (v.s), 530100180129 (i.s)

34. Zacišių viensėdijos ribų aprašymas

Gyvenamųjų vietovių ribų susikirtimo taškas	Ribos aprašymas
1-2	LVŽ, 534700010138 (i.s), 440029928143 (i.s), 534700010142 (i.s), 534700010040 (i.s)
2-3	538300010014 (i.s)
3-4	440015808536 (i.s),
4-5	440029927002 (v.s), 440024215549 (v.s)
5-6	440024215549 (i.s), 440002279483 (i.s), 440003902582 (i.s), 440024215505 (v.s), 440005415814 (v.s), 440005415858, LVŽ, 440024215416 (v.s), LVŽ, 538300040138 (i.s),
6-7	440015803242 (i.s)
7-1	538300040018 (v.s), 530100080004 (v.s), LVŽ, 530100080004 (v.s), 530100080074 (i.s), 440006017410 (i.s), 440003470217 (i.s), 440003602939 (v.s), 440003411869 (v.s), 440006801349 (v.s), 440002459692 (v.s), 440003399188 (v.s), 440038202221 (i.s)

35. Žemaičių kaimo ribų aprašymas

Gyvenamųjų vietovių ribų susikirtimo taškas	Ribos aprašymas
1-2	440016002454 (i.s), LVŽ,
2-3	530100120145 (i.s), 530100120144 (i.s), 530100120190 (i.s)
3-4	530100120190 (i.s), 530100120303 (i.s)
4-5	LVŽ, 440022624219, 440006984118, LVŽ, 440023987984 (i.s),
5-6	LVŽ, 531500010058 (i.s), LVŽ, 440001895776 (i.s), LVŽ, 440030123038 (i.s), 440016002743,
6-1	440016002743, 531300030007, 531300030038, LVŽ.

5.2. Gudžiūnų seniūnija

1. Alksnėnų kaimo ribų aprašymas

Gyvenamųjų vietovių ribų susikirtimo taškas	Ribos aprašymas
1-2	539500030089 (i.s), LVŽ, 539500030193 (i.s), 539500030191 (i.s), 539500030077 (i.s), 539500030008 (i.s), 534700010154 (v.s), 534700010082 (v.s), 534700010168 (v.s), 534700010011 (v.s)
2-3	534700010011 (v.s), 534700010201 (v.s), 534700010016 (v.s), 534700010123 (v.s), 440010404341 (v.s), 534700010348 (i.s), kertamas kelias Nr. 2015, 534700010220 (v.s), 534700010126 (v.s), 534700010066 (v.s), 534700010171 (i.s), 440035780002 (v.s), 440035782640 (v.s), 440004708845 (v.s), LVŽ, 537400010055 (v.s), 534700010152 (v.s)
3-4	534700010152 (v.s), 534700010085 (v.s), 534700010172 (v.s), 534700010001 (v.s), 534700010002 (v.s)
4-5	534700010003 (v.s), 534700010055 (v.s), 440018271588 (v.s), 440001573048 (v.s), 534700010184 (v.s), kertamas kelias Nr. 2015
5-6	534700010185 (i.s), 440015155318 (v.s), kertamas vietinis kelias, 440004594998 (v.s), 440004595051 (v.s), 534700010164 (v.s), 534700010037 (v.s)
6-1	534700010037 (v.s), 440005375362 (i.s)

2. Alksnupių kaimo ribų aprašymas

Gyvenamųjų vietovių ribų susikirtimo taškas	Ribos aprašymas
1-2	534700030052 (v.s), LVŽ
2-3	534700030024 (i.s), LVŽ, 440010369754 (i.s), 534700030060 (v.s)
3-4	534700030060 (v.s), 534700030141 (v.s), 440001051583 (i.s), kerta kelią Nr. 2005, 538000020013 (i.s), 538000030002 (v.s)
4-1	538000030002 (v.s), 534700020008 (i.s), 534700020086 (i.s), kerta kelią Nr. 2005, 440018205274 (v.s), LVŽ, 440018206323 (v.s), LVŽ, 440018205274 (v.s), 534700030021 (v.s), 534700030020 (v.s), 534700030123 (v.s), 534700030124 (v.s), 534700030052 (v.s)

3. Antanavos kaimo ribų aprašymas

Gyvenamųjų vietovių ribų susikirtimo taškas	Ribos aprašymas
1-2	534700010002 (v.s), 534700010001 (i.s), 534700010172 (i.s), 534700010085 (i.s)
2-3	440002608358 (i.s), 440002608660 (i.s), 53700010230 (i.s), 534700010216 (i.s), 534700010180 (i.s), 534700020178 (i.s), 534700020025 (i.s), 534700020060 (i.s), 534700020039 (i.s), 534700020035 (i.s), 534700020260 (i.s), kertamas kelias Nr. 2015, 440001197991 (i.s), 440001197915 (i.s), LVŽ
3-4	534700020057, 534700020158,
4-5	440008561968 (i.s), 440003565668 (i.s), 534700010159 (i.s), 534700010071 (i.s), 534700010395 (i.s), LVŽ, 534700010395 (i.s), 534700010099 (i.s), 534700010040 (i.s)
5-6	534700010040 (i.s), 534700010142 (i.s), 440029928143 (i.s), 534700010138 (i.s), kertamas melioracijos griovys
6-7	440038202221 (i.s)
7-1	534700010290 (i.s), 534700010119 (i.s), 534700010129 (i.s), 534700010134 (i.s), 534700010133 (i.s), 534700010018 (i.s), kertamas vietinės reikšmės kelias, 534700010002 (i.s)

4. Antušavos kaimo ribų aprašymas

Gyvenamųjų vietovių ribų susikirtimo taškas	Ribos aprašymas
1-2	532000050094 (v.s), 440008460815 (v.s), 532000050046 (i.s), 532000050205 (v.s), 532000050186 (i.s), kertamas vietinės reikšmės kelias, 532000050102 (i.s), 532000050069 (i.s), 532000050044 (i.s)
2-3	532000050126 (v.s), 532000050247 (i.s), 532000050001 (i.s), 532000050172 (v.s), 532000050015 (i.s),

	532000050059 (v.s), 532000050053 (v.s), LVŽ, 532000050169 (v.s), išilgai kelio Nr. 2003
3-4	440041443852 (v.s), 532000050282 (v.s), 532000050135 (v.s), 532000050181 (v.s), 532000050294 (v.s), 532000050129 (v.s), melioracijos grioviu
4-5	440011444521 (v.s), 440016228376 (v.s), 532000050104 (v.s), 530100010100 (i.s), 530100010006 (i.s), 530100010177 (i.s), 530100010199 (i.s), 4400162283766 (v.s),
5-6	4400162283766 (v.s),
6-7	4400162283766 (v.s), 440028979750 (v.s), 440018262745 (v.s)
7-1	440018262745 (v.s), 532000050058 (v.s), 440018262745 (v.s), kertamas vietinės reikšmės kelias, 440028921113 (v.s)

5. Balsių kaimo ribų aprašymas

Gyvenamųjų vietovių ribų susikirtimo taškas	Ribos aprašymas
1-2	539500010027 (v.s), Kėdainių raj. riba, 440025013836 (v.s), 539500010163 (v.s), 440005774014 (v.s), 440025005712 (v.s),
2-3	440025005712 (v.s), 440020822726 (v.s), 440021936290 (v.s), 440023012882 (v.s), 539500010039 (v.s), 539500010038 (v.s), 539500010049 (v.s), LVŽ, 539500010051 (v.s), 440005630066 (v.s), 539500010042 (v.s), 440005784710 (v.s), 440005778469 (v.s), 440023519451 (v.s), 440005749866 (v.s), LVŽ, 539500010053 (v.s), LVŽ, kertamas kelias Nr. 3019, 440001467045 (v.s), išilgai kelio Nr. 3019, 440005630022 (v.s), kertamas vietinės reikšmės kelias, 440010369443 (v.s), 539500010001 (v.s), kertamas vietinės reikšmės kelias iki sklypo 440011046978 šiaurvakarinio kampo, kertamas vietinės reikšmės kelias Nr. 3019, 539500020304 (v.s), 539500020003 (v.s), 440020053516 (v.s), 539500020234 (v.s), 539500020233 (v.s), 440021503950 (v.s), 539500020170 (v.s),
3-4	539500020170 (v.s), 440021503950 (v.s), 440016228454 (v.s), 440021503950 (v.s), 539500020093 (v.s), 539500020094 (v.s), 539500020132 (v.s), 539500020133 (v.s)
4-5	539500020133 (v.s), kertamas vietinės reikšmės kelias Nr. 3019, 539500030135 (i.s), 539500030037 (i.s), 539500030094 (i.s), 539500030013 (i.s), kertamas vietinės reikšmės kelias, 440021492335 (v.s), 440010696938 (v.s), 539500030216 (v.s), 440020053249 (v.s), 440021492257 (v.s), 539500030157 (v.s)
5-6	440005241696 (i.s), 539500010254 (i.s), 440005241696 (i.s),
6-1	440005241696 (i.s), kertamas kelias, 539500010020 (v.s), kertamas kelias Nr. 3019, 440003710303 (v.s), 539500010022 (v.s), 440023071005 (v.s), 539500010021 (v.s), 440000929248, 539500010354 (v.s), 539500010019 (v.s), kertamas kelias, 539500030145 (v.s), 539500010300 (v.s), LVŽ, 440005241696 (i.s)

6. Danilavos kaimo ribų aprašymas

Gyvenamųjų vietovių ribų susikirtimo taškas	Ribos aprašymas
1-2	440005241696 (v.s), 539500010254 (v.s), 440005241696 (v.s),
2-3	440005241696 (v.s),
3-4	440005241696 (v.s),
4-5	440005241696 (v.s),
5-6	440005241696 (v.s), 532000030111 (v.s), 532000030110 (v.s), 532000030112 (v.s)
6-7	532000030112 (v.s), 532000030010 (v.s), 532000030122 (v.s), LVŽ, 532000030122 (v.s), 532000030080 (i.s), 532000030072 (i.s), 550002530110 (i.s), 532000030159 (i.s)
7-1	440026213046 (i.s), 440003557582 (i.s), 440005749699 (i.s), 532000030139 (i.s), 532000030051 (i.s), 440038199040 (v.s), 440001780232 (i.s), 440001563320 (i.s), 531000030153 (i.s), 532000030113 (i.s), 532000030215 (i.s), 532000030240 (i.s), 532000030134 (v.s), LVŽ, 532000030218 (i.s), 532000030217 (i.s), 440005241696 (v.s)

7. Devynuonių kaimo ribų aprašymas

Gyvenamųjų vietovių ribų susikirtimo taškas	Ribos aprašymas
1-2	kertamas kelias, 539500040003 (v.s), kertamas kelias, 539500040123 (v.s), kertamas kelias, 539500040123 (i.s), 440005784532 (i.s),

2-3	kertamas kelias Nr. 2005, 539500050092 (v.s), 539500050211 (i.s), 539500050024 (v.s), 440011047375 (v.s), LVŽ
3-4	Sutampa su Kėdainių rajono riba, 539500060165 (v.s), 539500060164 (v.s)
4-5	539500060164 (v.s), 539500060006 (v.s), 539500060009 (v.s), 539500060015 (v.s), 539500060178 (v.s), 539500060304 (v.s), 539500060185 (v.s), 539500060268 (v.s), LVŽ,
5-6	Kertamas kelias Nr. 2005, 440001467201 (i.s), 539500060010 (v.s),
6-7	539500060010 (v.s), 539500060266 (v.s), 539500060012 (v.s), 539500060026 (i.s), kertamas kelias Nr. 3019, 440008786616 (v.s), kelio Nr. 3019 pakraščiu, 539500040045 (v.s), 539500040034 (v.s)
7-1	539500040034 (v.s), 440005749977 (v.s), LVŽ, 539500040108 (v.s), LVŽ, 539500040050 (v.s), LVŽ, 440011586273 (i.s), 440024631345 (i.s), 539500040041 (i.s), 539500040004 (i.s), LVŽ, 539500040180 (v.s), 440021485314 (v.s), 539500040141 (v.s), 539500040003 (v.s)

8. Draustinių kaimo ribų aprašymas

Gyvenamųjų vietovių ribų susikirtimo taškas	Ribos aprašymas
1-2	532000030159 (v.s), 440005830110 (v.s), 532000030072 (v.s), 532000030080 (v.s), LVŽ, 532000030122 (i.s), 532000030010 (i.s), 532000030112 (i.s),
2-3	532000030087 (v.s), 532000030054 (v.s), 440026213076 (v.s),
3-1	440026213076 (v.s), 532000030061 (v.s), 440026213076 (i.s)

9. Gasčiūnų kaimo ribų aprašymas

Gyvenamųjų vietovių ribų susikirtimo taškas	Ribos aprašymas
1-2	Kėdainių raj. riba, 539500050001 (v.s), 539500050184 (v.s), 539500050020 (v.s), 539500050015 (v.s), Kėdainių raj. riba,
2-3	LVŽ, 440011758004 (v.s), 440000596456 (v.s), 539500050211 (v.s), 539500050079 (v.s), LVŽ
3-4	440005784532 (v.s), 440005773839 (v.s), 539500040096 (v.s), 539500040357 (v.s), 53900040375 (v.s), 539500040170 (v.s), 539500040166 (v.s), LVŽ, 440005700483 (v.s), 440005777428 (v.s), LVŽ, 440022755800 (v.s), 440005750143 (v.s), LVŽ, vietinės reikšmės kelio pakraščiu, 539500040305 (v.s), LVŽ

10. Grauzių kaimo ribų aprašymas

Gyvenamųjų vietovių ribų susikirtimo taškas	Ribos aprašymas
1-2	440020839036 (i.s), 539500060191 (i.s), 539500060098 (i.s), 539500060193 (v.s), 539500060004, 440021971633 (v.s),
2-3	440021971633 (v.s), 440001467201 (v.s), kertamas kelias Nr. 2005
3-4	534700060010 (i.s), 54700030040 (i.s), kertamas kelias Nr. 2005, 440010404330 (i.s), LVŽ, 440008810948 (v.s), 440004722521 (v.s), 440004722032 (i.s), 440005240026 (i.s), 440017943612 (i.s), LVŽ, 440007151457 (v.s), LVŽ, 534700020146 (i.s), 440004981780 (i.s), 440002707176 (i.s), LVŽ, 440009870653 (i.s), 539500060192 (v.s), 539500060160 (v.s), 539500060193 (v.s), 539500060028 (v.s),
4-1	539500060028 (v.s)

11. Gudžiūnų glž. st. siūloma naikinti, teritoriją priskirti Gudžiūnų k. teritorijai.

12. Gudžiūnų kaimo ribų aprašymas

Gyvenamųjų vietovių ribų susikirtimo taškas	Ribos aprašymas
1-2	Kėdainių rajono riba
2-3	440005241696 (v.s), LVŽ, 539500010300 (i.s), 539500030145 (i.s), LVŽ, 539500010019 (i.s),

	539500010354 (i.s), 440000929248 (i.s), 539500010021 (i.s), 440023081005 (i.s), 539500010022 (i.s), 440003710303 (i.s), LVŽ, 539500010020 (i.s), Kertamas kelias, 440005241696 (v.s),
3-4	440005241696 (v.s), 532000030217 (v.s), 532000030218 (v.s), LVŽ, 532000030240 (v.s), 532000030215 (v.s), 532000030113 (v.s), 532000030153 (v.s), 440001563320 (v.s), 440001780232 (v.s), 440038199040 (i.s), 532000030051 (v.s), 532000030139 (v.s), 440005749699 (v.s), 440002557582 (v.s), 440026213076 (v.s),
4-5	440026213076 (v.s),
5-6	440026213076 (v.s),
6-7	440026213076 (v.s), 532000040216 (v.s),
7-8	LVŽ, kertamas Mantviliškio tvenkinys, LVŽ, 440003596302 (i.s), 440039794486 (v.s), melioracijos grioviu, 440028922265 (v.s), 532000040255 (v.s), 532000040050 (v.s), LVŽ, 440022115742 (i.s), 440016155156 (v.s), 530100010278 (v.s), 532000050065 (v.s), 532000050064 (v.s), LVŽ
8-9	530100010100 (i.s), 532000050309 (i.s), LVŽ, 532000050115 (i.s),
9-10	kelio pakraščiu, 532000050169 (i.s), LVŽ, 532000050053 (i.s), 532000050059 (i.s), 532000050015 (v.s), 532000050172 (i.s), 532000050164 (i.s), 532000050247 (v.s), 532000050128 (v.s),
10-1	532000050128 (v.s), 532000050003 (v.s), 532000050016 (v.s), 532000050004 (v.s), 532000050130 (v.s), kertamas vietinės reikšmės kelias, 532000050197 (v.s), 532000020151 (v.s), 532000020105 (v.s), 532000020084 (v.s), 532000020083 (i.s), 440028921735 (v.s), 532000020148 (v.s), LVŽ

13. Gudžiūnų miestelio ribų aprašymas

Gyvenamųjų vietovių ribų susikirtimo taškas	
1-2	440042695510 (v.s), kertamas kelias, 532000040015 (v.s), 440010404309 (v.s), 532000010007 (v.s), 532000010178 (i.s), 532000010119 (i.s), 440003988689 (i.s), 440003988734 (i.s), 440003988667 (i.s), 440020642460 (i.s), kertamas kelias, 532000040032 (v.s), kertamas Krėvės upelis, 532000040151 (v.s), kelio pakraščiu, kertamas Dotnuvėlės upelis
2-3	LVŽ, 440010079720 (v.s), LVŽ, 440001444628 (v.s), kertamas Dotnuvėlės upelis, 532000040260 (i.s), 532000040154 (i.s), 532000040097 (i.s), 440001196061 (i.s), 440008453865 (v.s), 532000040296 (i.s), 532000040129 (i.s), 532000040095 (i.s), 532000040131 (i.s), kertamas Dotnuvėlės upelis, 532000040132 (v.s), 440001091258 (v.s), 532000040234 (v.s), 532000040169 (v.s), 532000040219 (v.s), 532000040199 (v.s), 440001091286 (v.s), LVŽ, 532000040096 (v.s), LVŽ, 440002661347 (v.s), 532000040232 (v.s), 532000040178 (v.s), 440009675581 (v.s), LVŽ, 440002661274 (v.s), 440002557460 (v.s), LVŽ, 532000040208 (v.s), 532000040205 (v.s), 440002557493 (v.s), 532000040206 (v.s), 532000040062 (v.s), 532000040073 (v.s), 440002529788 (v.s),
3-1	532000040060 (i.s), 532000040117 (i.s), kertamas kelias, 532000040084 (i.s), kertamas kelias Nr 2003, 440002534098 (v.s), 532000020097 (v.s), 440001780208 (v.s), 440003834946 (i.s), 532000020218 (i.s), LVŽ, 532000020108 (i.s), 440002533346 (i.s), 532000020011, LVŽ, 532000020098 (i.s), 440002535273 (i.s), 440010349318 (v.s), 532000020134 (v.s), LVŽ, 532000040014 (v.s), 440001048235 (i.s), 532000020146 (i.s), 440002615865 (i.s), 440010349083 (i.s), 440005750243 (i.s), 532000020136 (i.s), 440002533435 (i.s), 532000020166 (i.s), 440001563295 (i.s), 440004926123 (i.s), 440005749822 (i.s), 440010404296 (i.s), 440009874464 (i.s), 532000020213 (i.s), 440001443514 (i.s), LVŽ, 532000020119 (i.s), 532000020131 (i.s), 532000020131 (i.s), 532000020212 (i.s), LVŽ, 532000020129 (i.s), 440007690299 (i.s), 440001444993 (i.s), 440001444993 (i.s), 440000433550 (i.s), 440002533557 (i.s), 440005699318 (i.s), LVŽ, 440009874386 (i.s), 532000020123 (i.s), 532000020157 (i.s), 440003319108 (i.s), 532000020158 (i.s), LVŽ, 532000020194 (v.s), 440010337916 (v.s), 532000020045 (v.s), 532000020201 (v.s), 532000020202 (v.s), 532000020220 (v.s), 532000020094 (v.s), 532000020206 (v.s), 532000020000 (v.s), 532000020207 (v.s), 532000020116 (v.s), LVŽ, 440026226042 (i.s),

14. Gujėnų kaimą siūloma naikinti, teritoriją priskirti Jokūbaičių k. teritorijai.

15. Jaunakaimio kaimo ribų aprašymas Gudžiūnų seniūnijoje

Gyvenamųjų vietovių ribų susikirtimo taškas	Ribos aprašymas
---	-----------------

1-2	532000030061 (v.s), 532000030239 (v.s), 532000030148 (v.s), 532000030250 (v.s)
2-3	532000030250 (v.s), 440005241696 (i.s),
3-4	53200030063 (v.s), 532000030012 (v.s), 532000030008 (v.s), 532000030006 (v.s), 532000030213 (v.s), 532000030205 (v.s), 532000030105 (v.s), 532000030158 (v.s), 532000030213 (v.s)
4-1	532000030061 (v.s)

16. Jokūbaičių kaimo ribų aprašymas

Gyvenamųjų vietovių ribų susikirtimo taškas	Ribos aprašymas
1-2	Kėdainių rajono riba,
2-3	LVŽ, 532000020148 (i.s), 440028921735 (i.s), 532000020083, 532000020084 (i.s), 532000050088 (v.s), 440028727458 (i.s), 532000050197 (i.s), LVŽ, 532000050130 (i.s), 532000050004 (i.s), 532000050016 (i.s), 532000050003 (i.s), 532000050043 (v.s),
3-4	532000050044 (v.s), 532000050069 (v.s), 532000050102 (v.s), kertamas kelias, 532000050186 (v.s), 532000050205 (i.s), 532000050046 (v.s), 532000050094 (v.s),
4-5	532000050094 (v.s), 532000050178 (v.s), 440027305786 (i.s), 530700060041 (i.s)
5-1	440017656814 (v.s), 530700060101 (v.s)

17. Margininkų kaimo ribų aprašymas

Gyvenamųjų vietovių ribų susikirtimo taškas	Ribos aprašymas
1-2	539500040034 (i.s), kelio Nr 3019 pakraščiu, 440005786616 (i.s), kertamas kelias Nr. 3019, 539500060026, 539500060012 (i.s), 539500060192, 539500060168
2-3	539500060168, 539500060193 (i.s), 539500060098, 539500060191, 440020839036
3-1	440020839036, 539500060077, 539500060192, 440021503906, 440014748068, LVŽ, 440014748068, 440005656220, 440005749955, LVŽ, 440005627794, LVŽ, 440006220960, 539500060251, 440022712189, LVŽ, 539500060081, 440000436131, LVŽ, 440005779111, LVŽ, 440005778014, 440005629856, LVŽ, 440005629856, 539500060187, 539500060188, 539500060348, kertamas kelias Nr. 3019, 539500040109 (i.s), 539500040151 (i.s), LVŽ, 539500040079, 440005700361, kelio Nr. 3019 pakraščiu, 440005700361, 539500040066, 539500040100, 440014597294, 539500040250, 539500040084

18. Marimpolio kaimą siūloma naikinti, teritoriją priskirti Terespolio k. teritorijai.

19. Miegėnų kaimo ribų aprašymas

Gyvenamųjų vietovių ribų susikirtimo taškas	Ribos aprašymas
1-2	539500030176 (v.s), 539500030063 (v.s), 539500030030 (v.s), 539500060192 (i.s), 440009870653 (v.s), LVŽ, 440002807176 (v.s), 440004981780 (v.s), 534700020146 (v.s), melioracijos grioviu, LVŽ, 440017943612 (v.s), 440005240026 (v.s), 440004722032 (v.s), 534700020012 (v.s), 534700020124 (v.s), 440010404324 (v.s), 440008810948 (i.s), 440010404330 (v.s), kertamas kelias Nr. 2005, 534700030040 (v.s), 534700030010 (v.s)
2-3	LVŽ, 539500060268 (i.s), 539500060185 (i.s), 539500060304 (i.s), 539500060178 (i.s), 539500060015 (i.s), 539500060009 (i.s), 539500060006 (i.s), 534700030039 (v.s)
3-4	Kėdainių rajono riba,
4-5	534700030028 (i.s), LVŽ, 534700030028 (i.s), LVŽ, 534700030003 (v.s), LVŽ, kertamas Nykio upelis, LVŽ, 440002708356 (v.s), vietinio kelio pakraščiu, 534700030004 (i.s), kertamas kelias,
5-6	534700030052 (i.s), 534700030124 (i.s), 534700030123 (i.s), 534700030020 (i.s), 534700030021 (i.s), 440018205274 (i.s), LVŽ, 440018206323 (i.s), LVŽ, 440018205274 (i.s), kertamas kelias Nr. 2005, 534700020086 (v.s), 534700020008 (v.s), 538000030002 (i.s)
6-7	440015872252 (i.s), 534700020227 (v.s), 534700020185 (v.s), 534700020186 (v.s)
7-8	534700020186 (v.s),
8-9	534700020010 (v.s), 534700020143 (v.s), 534700020157 (v.s), 534700020173 (v.s), kertamas kelias Nr.

	2015,
9-10	534700020113 (v.s), 534700020166 (v.s), 534700020112 (v.s), 534700020015 (v.s), 534700020031 (v.s), 53470002004 (v.s), 534700020043 (v.s), 534700020003 (v.s), 534700020116 (v.s), 534700020005 (v.s), 539500060005 (v.s), 534700020003 (i.s)
10-1	534700020251 (v.s), 539500030063 (v.s), 539500030176 (v.s)

20. Mlodzinavos kaimą siūloma naikinti, teritoriją priskirti Gudžiūnų k. teritorijai.

21. Paberžės kaimo ribų aprašymas

Gyvenamųjų vietovių ribų susikirtimo taškas	Ribos aprašymas
1-2	Kėdainių rajono riba
2-3	LVŽ, 538000010175 (i.s), 440020018406 (v.s), 534700030100 (v.s), 534700030081 (v.s)
3-4	LVŽ, 534700030081 (v.s), kertamas Liaudės upelis, LVŽ, 534700030122 (v.s), 440017901687 (v.s), 534700030251 (v.s), 534700030113 (v.s), 534700030223 (v.s), 534700030029 (v.s), 534700030024 (v.s)
4-5	LVŽ, 534700030052 (v.s)
5-1	Kertamas vietinės reikšmės kelias, 534700030004 (v.s), vietinės reikšmės kelio pakraštys, 440002708356 (v.s), vietinės reikšmės kelio pakraštys, kertamas Nykio upelis, Vietinės reikšmės kelio pakraštys, 534700030003 (i.s), LVŽ, 534700030028 (v.s), LVŽ, 534700030028 (v.s)

22. Padruskalnio kaimo ribų aprašymas

Gyvenamųjų vietovių ribų susikirtimo taškas	Ribos aprašymas
1-2	Kėdainių rjono riba,
2-3	539500040305 (v.s), kelio Nr. 2005 pakraščiu, LVŽ, 440005850143 (v.s), 440022755800 (v.s), 440005777428 (v.s), LVŽ, 440005777428 (v.s), 440005700483 (v.s), LVŽ, 539500040166 (v.s), 539500040170 (v.s), 539500040375 (v.s), 539500040357 (v.s), 539500040096 (v.s), 440005773839 (v.s), 440005784532 (v.s),
3-4	440005784532 (v.s), 539500040123 (v.s), kertamas vietinės reikšmės kelias, 539500040123 (i.s), kertamas vietinės reikšmės kelias, 5395500040003 (i.s), kertamas vietinės reikšmės kelias,
4-1	539500040273 (i.s), 539500040107 (v.s), 539500040395 (v.s), 539500040156 (v.s), 539500040119 (v.s), 539500040038 (v.s), 539500040020 (v.s), 440016228454 (i.s)

23. Pamiškių kaimo ribų aprašymas

Gyvenamųjų vietovių ribų susikirtimo taškas	Ribos aprašymas
1-2	534700010043 (v.s)
2-3	440016228476 (i.s),
3-4	440027843187 (v.s), 534700020005 (i.s), 534700020116 (i.s), 534700020003 (i.s), 534700020043 (i.s), 534700020004 (i.s), 534700020031 (i.s), 534700020015 (i.s), 534700020112 (i.s), 534700020166 (i.s), 534700020113 (i.s)
4-5	LVŽ, 4400011997915 (v.s), 440001197991 (v.s), kertamas kelias Nr. 2014, 534700020260 (v.s), 534700020035 (v.s), 534700020039 (v.s), 534700020060 (v.s), 534700020025 (v.s), 534700020178 (v.s), 534700010180 (v.s), 534700010216 (v.s), 534700010230 (v.s), 440002608660 (v.s), 440002608358 (v.s)
5-1	440002608358 (v.s), 534700010067 (v.s), 534700010055 (i.s), LVŽ, 440004581988 (v.s), 534700010171 (v.s), 534700010066 (i.s), LVŽ, 534700010126 (i.s), 534700010365 (v.s), kertamas kelias Nr. 2015, 534700010348 (v.s), LVŽ, 534700010123 (i.s), 534700010016 (i.s), 534700010201 (i.s), 534700010011 (i.s)

24. Pasiekų kaimą siūloma naikinti, teritoriją priskirti Vikaičių k. teritorijai.

25. Pilėnų kaimo ribų aprašymas

Gyvenamųjų vietovių ribų susikirtimo taškas	Ribos aprašymas
1-2	534700010037 (i.s), 534700010164 (i.s), 440004595051 (i.s), 440004594998 (i.s), kertamas vietinės reikšmės kelias, 44001515318 (v.s), 534700010185 (v.s)
2-3	534700010185 (v.s), 4401515318 (v.s), 534700010097 (v.s), 539500060285 (v.s), 534700010010 (i.s),
3-4	440005375362 (i.s),
4-1	440005375362 (i.s)

26. Senkaimio kaimo ribų aprašymas

Gyvenamųjų vietovių ribų susikirtimo taškas	Ribos aprašymas
1-2	539500030018, 440001048557, 539500030004 (i.s), LVŽ, 440020161479 (i.s), 539500030252 (i.s), 539500030083 (i.s), 539500030194 (i.s), 440020296793 (v.s)
2-3	440020296793 (v.s), 440016228487 (i.s), 440028103730 (v.s), 539500030028 (v.s), 539500030146 (v.s), 440016228476 (i.s)
3-4	534700010043 (i.s)
4-5	534700010011 (i.s), 534700010168 (i.s), 534700010082 (i.s), 539500030007 (i.s), 440010675304 (i.s), 440010145938 (i.s), 534700010029 (i.s)
5-6	440005375362 (i.s)
6-1	440005241696 (i.s)

27. Senkonių kaimą siūloma naikinti, teritoriją priskirti Miegėnų k. teritorijai.

28. Terespolio kaimo ribų aprašymas

Gyvenamųjų vietovių ribų susikirtimo taškas	Ribos aprašymas
1-2	Kėdainių rajono riba,
2-3	539500010138 (v.s), 539500010160 (v.s), kertamas vietinės reikšmės kelias,
3-1	539500020170 (i.s), 440024503950 (i.s), 539500020161 (i.s), 539500020233 (i.s), 53950020234 (i.s), 440020053516 (i.s), 539500020003 (i.s), 53950020304 (i.s), Kertamas kelias Nr. 3010, kertamas vietinės reikšmės kelias, 539500010001 (i.s), 440010369443 (i.s), kertamas kelias, 440005630022 (i.s), kelio pakraščiu, 440001467045 (i.s), kertamas kelias, LVŽ, 539500010053 (i.s), LVŽ, 440005749866 (i.s), 440023519451 (i.s), 440005778469 (i.s), 440005784710 (i.s), 539500010042 (i.s), 440005630066 (i.s), 539500010051 (i.s), LVŽ, 53950010049 (i.s), 539500010038 (i.s), 539500010039 (i.s), 44002301288 (i.s), 440021936290 (i.s), 440020822726 (i.s), 440025005712 (i.s)

29. Trakupių kaimo ribų aprašymas

Gyvenamųjų vietovių ribų susikirtimo taškas	Ribos aprašymas
1-2	534700030024 (v.s), 534700030029 (v.s), 534700030223 (v.s), 534700030113 (v.s), 534700030251 (v.s), 440017901687 (v.s), 534700030034 (v.s), 534700030122 (i.s), LVŽ, kertamas Liaudės upelis, 534700030081 (v.s), LVŽ
2-3	538000010200 (i.s), LVŽ,
3-4	538000020033 (i.s), LVŽ, kertamas upelis Viešnautas, 534700030033 (v.s), LVŽ, 534700030023 (v.s), 534700030184 (v.s), 440008305171 (v.s), 534700030014 (v.s)
4-1	534700030014 (v.s), 534700030001 (v.s), 440028424482 (v.s), 534700030020 (i.s), LVŽ,

	534700030024 (v.s)
--	--------------------

30. Tremtinių kaimo ribų aprašymas

Gyvenamųjų vietovių ribų susikirtimo taškas	Ribos aprašymas
1-2	440004924094 (v.s), 539500030007(v.s), 440004924094(v.s), 539500030216 (i.s), 440010696938(v.s), 440021492335 (v.s), kertamas kelias, 539500030013(v.s), 539500030094(v.s), 539500030037(v.s), 539500030135 (v.s), kertamas kelas Nr. 3019, 539500020113 (v.s)
2-3	kertamas kelias Nr. 3019, 539500030135(v.s), 539500030015(v.s), 539500030033 (v.s), 539500030117 (v.s), LVŽ, 440005813334 (i.s),
3-4	440005813501(v.s), 539500030194(v.s), 539500030083(v.s), 539500030252(v.s), 440020161479(v.s), LVŽ, 539500030004(v.s), 440001048557 (i.s), 539500030095(v.s)
4-5	440005241696 (i.s)

31. Vikaičių kaimo ribų aprašymas

Gyvenamųjų vietovių ribų susikirtimo taškas	Ribos aprašymas
1-2	Kėdainių rajono riba
2-3	440016228454 (v.s), 539500020156 (v.s), 539500020367 (v.s), 539500040273 (v.s), kertamas kelias, 539500040210 (v.s), 539500040033 (v.s)
3-4	539500040033 (v.s), 539500040210 (v.s), 539500040141 (i.s), 440021485314 (i.s), 539500040180 (i.s), LVŽ, 539500040004 (v.s), 539500040041 (v.s), 440024631345 (v.s), 440011586273 (v.s), 539500020010 (v.s), LVŽ, 539500040083 (v.s), LVŽ, 539500040108 (i.s), LVŽ, 440005749977 (i.s), 539500040034 (i.s),
4-5	LVŽ, 539500040084 (v.s), 539500040250 (v.s), 440014597294 (v.s), 539500040100 (v.s), 539500040066 (v.s), 440005700361 (v.s), kelio Nr. 3019 pakraščiu, 440005700361 (v.s), 539500040079 (v.s), LVŽ, 539500040151 (v.s), 539500040109 (v.s), kertamas kelias Nr. 3019, 539500060348 (i.s), 539500060188 (i.s), 539500060187 (i.s), 440005629856 (i.s), LVŽ, 440005629856 (i.s), 440005778014 (i.s), LVŽ, 440005779111 (i.s), kelio pakraščiu, 440005779111, kelio pakraščiu, 44000436131 (i.s), 539500060081 (i.s), kelio pakraščiu, 440022712189 (i.s), 539500060251 (i.s), 440006220960 (i.s), kelio pakraščiu, 440005627794 (i.s), LVŽ, 440005749955 (i.s), 440005656220 (i.s), 440014748068 (i.s), kelio pakraščiu, 440014748068 (i.s), 440021503906 (i.s), 539500030256 (v.s), 539500030160 (v.s)
5-6	440016228476, (v.s)
6-7	440016228476 (v.s)
7-8	440016228476 (v.s),
8-9	440016228476 (v.s), 539500030074 (v.s), 539500030297 (v.s), 440028103730 (i.s), 440016228487 (v.s), 440005813334 (v.s),
9-10	440005813334, LVŽ, 539500030117 (i.s), 539500030033 (i.s), 539500030003 (v.s), 539500030085 (v.s), kertamas kelias Nr 3019,
10-11	539500020113 (i.s), 539500020132 (i.s), 539500020094 (i.s), 539500020093 (i.s), 440021503950 (i.s), 440016228454 (v.s),
11-1	kertamas kelias, 539500010160 (i.s), 539500010138 (i.s),

32. Vypalų kaimą siūloma naikinti, teritoriją priskirti Pamiškių k. teritorijai.

33. Žilvičių kaimo ribų aprašymas

Gyvenamųjų vietovių ribų susikirtimo taškas	Ribos aprašymas
1-2	534700010010 (v.s), 534700010193 (v.s), 534700010064 (v.s), 534700010194 (v.s), 534700010140 (v.s),

	534700010046 (v.s), 534700010185 (i.s)
2-3	LVŽ, 534700010021, 440018271588 (i.s), 534700010055 (i.s), 534700010003 (i.s)
3-4	534700010002 (i.s), LVŽ, 534700010018 (i.s), 534700010133, 534700010134 (v.s), 534700010129 (v.s), 534700010131 (v.s),
4-5	440038202221 (i.s), 534700010079 (i.s),
5-6	kertamas kelias Nr. 2015, 534700010242 (v.s), 5344700010012 (v.s), 534700010061 (v.s), 440005375362 (i.s),
6-1	4400053475362 (v.s),

5.3. Josvainių seniūnija

1. Angirių kaimo ribų aprašymas

Gyvenamųjų vietovių ribų susikirtimo taškas	Ribos aprašymas
1-2	530300010100 (i.s), 530300010298 (i.s), kertamas kelias Nr. 2004, 530300010127 (i.s), 530300010126 (i.s), 530300010127 (i.s), 440002275283 (i.s), 530300010003 (i.s), 440027290328 (v.s), 53030001005 (i.s), kertamas kelias, 530300030042 (i.s), 530300030006 (i.s), 530300030087 (i.s), 530300030086 (i.s), 530300030087 (i.s), 530300030170 (i.s), 530300010322 (i.s), 530300010323 (v.s), LVŽ, 530300030171 (v.s), 530300030049 (v.s)
2-3	530300030036 (v.s), 530300030024 (v.s), 530300030020 (v.s)
3-4	530300030020 (v.s), 440002128932 (v.s), 530300030017 (v.s), 440006595584 (i.s), 440006595662 (v.s), 530300030031 (v.s), 530300030136 (v.s), 530300030152 (v.s), LVŽ,
4-5	530300030016 (i.s), LVŽ, 530300030026 (v.s), kertamas kelias, 530300030301 (v.s), kertamas kelias Nr. 2004, 530300030008 (v.s)
5-6	530300030008 (v.s), 530300030011 (v.s), 440027383395 (v.s), Ašušvės upės pakrantė, 530300030077 (v.s), kertama Šušvės upė, 532300010030 (i.s), 440005867027 (v.s), Šušvės upės pakrantė, 532300010050 (i.s), LVŽ
6-1	532300010026 (v.s), 530300030108 (v.s), Angirių tvenkinio pakrantė, 440004468915 (v.s), 530300010212 (v.s), 440014797326 (v.s), 440014797312 (v.s), LVŽ, 530300010131 (v.s), 530300010130 (v.s), 440035857188 (v.s), 440005260940 (v.s), Angirių tvenkinio pakrantė, 530300010139 (v.s), 440001785540 (v.s), 440008615154 (v.s), 440046646391 (v.s), 530300010035 (v.s), 530300010092 (v.s), LVŽ, 530300010325 (v.s), 530300010038 (v.s), 530300010032 (v.s), 440016522946 (v.s), 440021712238 (v.s), 440010503730 (v.s), 440016522882 (v.s), Angirių tvenkinio pakrantė

2. Antanavos veinesėdiją siūloma naikinti, teritoriją priskirti Sviliukų k. teritorijai.

3. Bajėnų I kaimo ribų aprašymas.

Gyvenamųjų vietovių ribų susikirtimo taškas	Ribos aprašymas
1-2	Kertamas kelio sklypas 440019456098 (v.s), 533500040006 (i.s), 440009465129 (i.s), 440009767775 (i.s), 440027090715 (i.s),
2-3	533500040098 (v.s), 533500040179 (i.s), 440009803016 (i.s), 440027090004 (i.s), LVŽ, 440002877242 (i.s), 440021065134 (i.s), 53500040007 (v.s), kertamas vietinės reikšmės kelias, 533500040007 (v.s), 533500040105 (v.s), kertamas Aluonos upelis, 533500040048 (i.s)
3-4	Kėdainių rajono riba
4-5	440015777373 (v.s),
5-1	440015776898 (i.s),

4. Bajėnų II kaimo ribų aprašymas.

Gyvenamųjų vietovių ribų susikirtimo taškas	Ribos aprašymas
1-2	4400088888044 (v.s), 533500040027 (v.s), LVŽ

2-3	Kėdainių rajono riba,
3-1	440022541396 (v.s), 533500040243 (v.s), LVŽ, 440002164083 (v.s), 440010242474 (v.s), 440010246085 (v.s), LVŽ, 440010242785 (v.s), LVŽ, 440010316778, LVŽ, 44008888044 (v.s)

5. Barsukynės kaimo ribų aprašymas.

Gyvenamųjų vietovių ribų susikirtimo taškas	Ribos aprašymas
1-2	440015778251 (v.s),
2-3	532700140030 (i.s), 532700140318 (i.s), LVŽ, 440016003040 (i.s), LVŽ, 440016002887 (i.s), 532700140015 (i.s), 440016003008 (i.s), 440003389680 (i.s), 440001508570 (i.s)
3-4	440015782575 (v.s), 440009820793 (v.s), 4400015782575 (v.s), 440021561800 (v.s)
4-5	440021561800 (v.s), 440015782575 (v.s),
5-6	440015782575 (v.s),
6-1	440015782575 (v.s), 530300030061 (v.s), 530300030047 (v.s), 530300030062 (v.s), 530300030063 (v.s), 530300030059 (v.s), 530300030060 (v.s), 530300030063 (v.s), 530300030072 (v.s), 440004057750 (v.s), 530300030102 (v.s), 530300030101 (v.s), 530300030021 (v.s), 440015782642 (v.s), 530300030150 (i.s), 4400157782851 (v.s)

6. Būdų kaimo ribų aprašymas.

Gyvenamųjų vietovių ribų susikirtimo taškas	Ribos aprašymas
1-2	537700040004 (v.s), 537700040011 (v.s), 440015156937 (v.s), 440008985437 (v.s), 537700040030 (v.s),
2-3	537700040030 (v.s), 537700040022 (v.s)
3-1	537700040022 (v.s), 440004098044 (v.s), LVŽ, 440004098044 (v.s), 537700040011 (v.s), 537700040004 (v.s)

7. Būdviečių kaimo ribų aprašymas.

Gyvenamųjų vietovių ribų susikirtimo taškas	Ribos aprašymas
1-2	440015776898 (i.s)
2-3	440015778373 (i.s)
3-4	Kėdainių rajono riba
4-1	Aluonos upelio viduriu

8. Čiukiškių kaimo ribų aprašymas.

Gyvenamųjų vietovių ribų susikirtimo taškas	Ribos aprašymas
1-2	440015782631 (v.s), 440008995422 (i.s), 530300030114 (i.s), 530300030202 (v.s), 440015782420 (v.s), LVŽ, kertamas Smigaičio upelis
2-3	532700160070 (i.s), kertamas Smigaičio upelis, 532700160016 (i.s), 440015782420 (v.s),
3-4	440015782420 (v.s),
4-5	LVŽ, 440005172903 (v.s), 4400055476099 (i.s), 532300100036 (i.s), 52300100007 (v.s), kertamas vietinis kelias, 440028401510 (v.s), 532300100035 (v.s), 532300100044 (v.s), 532300100031 (v.s), 532300100043 (v.s), 532300100094 (v.s), 532300100103 (v.s), 440015154031 (v.s), 440003713040 (v.s), LVŽ, 532300100060 (v.s), kertamas kelias, 440007500938, kertamas kelias Nr. 2004, LVŽ
5-6	Šušvės pakrantė, 440008244006 (v.s), 535300100191 (v.s), 440008244086 (v.s), Šušvės pakrantė, 532300100068 (v.s), 532300100155 (v.s), Šušvės pakrantė, Kertama Šušvės upė, Šušvės pakrantė, 532300010047 (i.s), 532300010160 (i.s), 532300010017 (i.s), kertama Šušvės upė, 530300030033 (v.s), 530300030129 (v.s),

6-7	530300030129 (v.s)
7-8	530300030129 (v.s), ketamas kelias Nr. 2004, 440004825030 (i.s), LVŽ, 440027382387 (i.s), 530300030002 (v.s), 530300030001 (v.s), 530300030112 (v.s), 530300030127 (v.s), 530300030122 (v.s), 440015782631 (v.s)
8-1	440015782631 (v.s)

9. Daubarų kaimo ribų aprašymas.

Gyvenamųjų vietovių ribų susikirtimo taškas	Ribos aprašymas
1-2	537700040022 (i.s), 537700040030 (i.s),
2-3	440015769085 (i.s), 537700040025 (v.s)
3-4	537700040025 (v.s), kertamas kelias Nr. 2021, 537700040098 (v.s), 440002462431 (v.s), 537700040165 (i.s), 537700040166 (i.s), 537700040167 (i.s), 537700040068 (i.s), 537700040109 (v.s), Kertamas kelias Nr. 2032, 440001501513 (v.s), 440020142748 (i.s)
4-5	440024738819 (v.s), 440015776898 (i.s), 537700030024 (i.s), 537700030022 (i.s), 537700030008 (v.s),
5-1	537700030008 (v.s), 537700030004 (v.s), 537700030015 (v.s), LVŽ, 440006702161 (i.s), LVŽ, 440005105597 (v.s), 440003695909 (v.s), 440003817556 (i.s), 440005107015 (i.s), 440004690317 (v.s), 440005106372 (v.s), LVŽ, 440005107559 (i.s), kertamas Kriausupio upelis, 440007379220 (i.s), LVŽ, 440005709537 (i.s), 440004599408 (v.s), 440004163702 (i.s), 440005362830 (i.s), 440004893665 (v.s), 440004197086 (i.s), kertamas melioracijos griovys, 440005367760 (v.s), 440007565457 (v.s), 440004690354 (v.s), 440005106961 (v.s), 440005114130 (i.s), 440005346970 (i.s), Kertamas kelias Nr.2032, 440005103637 (v.s), kertamas kelias Nr. 2021

10. Degimų kaimo ribų aprašymas.

Gyvenamųjų vietovių ribų susikirtimo taškas	Ribos aprašymas
1-2	440015459380 (i.s),
2-3	537700040132 (v.s), 440030457846 (v.s), 440015453076 (i.s)
3-1	LVŽ, 440002022120 (v.s), 440003379836 (v.s), 537700040147 (v.s), 440030361441 (i.s), kertamas Vikšrupio upelis, 440030356797 (v.s), 440002275430 (i.s), 440030353950 (i.s), 440015769085 (i.s)

11. Gailiakaimio kaimo ribų aprašymas.

Gyvenamųjų vietovių ribų susikirtimo taškas	Ribos aprašymas
1-2	533500040191 (v.s), 533500040132 (i.s), 533500040125 (v.s), kertamas kelias, 440008717399 (i.s), 440028919217 (i.s), 440001562443 (i.s), 44000692443 (i.s), 440008697785 (i.s), 440008703315 (v.s), 440008680242, LVŽ, 533500040095 (i.s), 440037880941 (i.s), 533500040123 (i.s), 533500040012 (i.s), kertamas kelias, 533500030096 (i.s), 533500030097 (i.s), 533500030098 (i.s), 533500030099 (i.s), 533500030079 (i.s)
2-3	LVŽ, 533500040102 (v.s), 533500040075 (v.s), kertama Nevėžio upė,
3-4	Kėdainių rajono riba,
4-5	Kertama Nevėžio upė, 533500040027 (v.s),
5-6	533500040027 (v.s), 440008888044 (i.s), LVŽ, 440010316778 (i.s), LVŽ, 440010242785 (i.s), LVŽ, 440010246085 (i.s), 440010242474 (i.s), 440002164083 (i.s), LVŽ, 533500040243 (i.s), 533500040071 (v.s), 533500040027 (v.s), 440008888044 (i.s), LVŽ, 440010316778 (i.s), LVŽ, 440010242785 (i.s), LVŽ, 440010246085 (i.s), 440010242474 (i.s), 440002164083 (i.s), LVŽ, 533500040243 (i.s), Kertama Nevėžio upė,
6-7	Kėdainių rajono riba,
7-1	533500040061 (i.s), 440024439110 (v.s), LVŽ, 533500040052 (i.s), 533500040180 (v.s), 533500040191 (v.s)

12. Galulaukių kaimo ribų aprašymas.

Gyvenamųjų vietovių ribų susikirtimo taškas	Ribos aprašymas
1-2	440028491510 (v.s), 539300020072 (v.s)
2-3	539300020072 (v.s), 440002462964 (v.s), 539300020072 (v.s), 539300020004 (v.s), kertamas kelias Nr. 2009, 539300010043 (v.s), 539300010041 (v.s), 539300010044 (v.s), 539300010039 (v.s), 44008898495 (v.s), Upytės upelio viduriu, 539300030016 (v.s), 539300030014 (v.s), 539300030015 (v.s), 539300030007 (v.s),
3-4	539300030007 (v.s), kertamas kelias 2009, 539300020100 (i.s), 539300020101 (i.s), 440007197337 (i.s), 440000465645 (i.s), 440001380150 (v.s),
4-1	539300020120 (i.s), 539300020048 (i.s), 440003353816 (v.s), 440001810186 (v.s), 440005823524 (v.s), 440001562921 (v.s), 539300020150 (v.s), 539300020130 (v.s), 440003354434 (i.s), 539300020078 (v.s), 539300020119 (v.s), 539300020123 (v.s), 539300020007 (v.s), 539300020073 (i.s),

13. Grašvos kaimo ribų aprašymas.

Gyvenamųjų vietovių ribų susikirtimo taškas	Ribos aprašymas
1-2	440027381002 (v.s), kertamas Smigaičio upelis, 440015782575 (i.s), LVŽ, 53000030029 (v.s)
2-3	kertamas Smigaičio upelis, 530300030029 (v.s),
3-4	530300030029 (v.s), 530300030030 (v.s),
4-5	440027383108 (v.s), 539000050026 (v.s), 440027289734 (v.s), LVŽ, 440007353786 (v.s), LVŽ, 440007500470 (v.s), LVŽ, 440007500470 (v.s)
5-1	kertamas kelias, 440026523915 (v.s), 530300030043 (v.s), 530300030031 (i.s), 440006595662 (i.s), 440006595584 (v.s), 530300030119 (v.s), 440027381002 (v.s)

14. Graužių kaimo ribų aprašymas.

Gyvenamųjų vietovių ribų susikirtimo taškas	Ribos aprašymas
1-2,	533500010006 (i.s), 533500010092 (i.s), Šušvės upės pakrantė, 533500010109 (i.s), 440009612479 (i.s), 440001643921 (i.s), 440010503661 (i.s),
2-3	Kertama Šušvės upė, 5393000101166 (v.s),
3-4	LVŽ, 539300020001 (v.s), kertamas kelias Nr. 2009, 539300040007 (i.s), 539300040115 (v.s), 440005345822 (i.s), 440003940905 (i.s), 440006194350 (i.s), 440021546352 (i.s), 440002465223 (i.s), 539300030123 (i.s), LVŽ, 539300040004 (v.s), 539300040006 (v.s), LVŽ, 440002523671 (v.s), LVŽ, 539300040001 (v.s), 539300040068 (i.s), 440021395664 (i.s), 440020375555 (i.s), LVŽ, 539300040028 (v.s), 539300040029 (v.s), kertama Nevėžio upė
4-5	440013745511 (i.s), 440022400998 (i.s), Nevėžio upės pakrantė, 533700040051 (i.s), 440022401776 (i.s), 440020325040 (i.s), 440019802378 (i.s), 533700040119 (i.s), 533700040121 (i.s), 533700040056 (i.s), 440016479340 (i.s), Nevėžio upės pakrantė,
5-6	Kėdainių rajono riba
6-7	kertama Nevėžio upė, 539300050143 (v.s), 44002381840 (v.s), 539300050126 (i.s), kertamas kelias Nr. 2009, 539300020107 (v.s), kertama Šušvės upė
7-1	533500030020 (i.s), 533500030021 (i.s),

15. VĮ "Registų centras" Adresų registre yra nurodytos dvi gyvenamosios vietovės vienodu Graužių k. pavadinimu ir pateikiamos abiejų Graužių k. ribos. Įrašą apie Graužių k. (GV_KODAS = 15247), kuriam yra priskirtos ribos siūloma Adresų registre panaikinti, o teritoriją priskirti Maleikonių k. teritorijai.

16. Ivaniškių kaimo ribų aprašymas.

Gyvenamųjų vietovių ribų susikirtimo taškas	Ribos aprašymas
1-2	440004599034 (v.s), 440015165590 (i.s), LVŽ, 440027197424 (i.s), 440027197446 (i.s), kertamas Aluonos upelis, 440015776898 (i.s),
2-3	Aluonos upelio viduriu
3-4	Kėdainių rajono riba
4-1	440017656847 (i.s), 440027976620 (i.s), 44001765687 (i.s), 440015781578 (i.s),

17. Jasnagurkos kaimo ribų aprašymas.

Gyvenamųjų vietovių ribų susikirtimo taškas	Ribos aprašymas
1-2	533500030020 (v.s), 533500030021 (v.s), 533500030060 (v.s), 533500030021 (v.s), LVŽ, 533500030021 (v.s)
2-3	533500030021 (v.s), 533500030020 (v.s),
3-1	533500030020 (v.s)

18. Josvainių kaimo ribų aprašymas.

Gyvenamųjų vietovių ribų susikirtimo taškas	Ribos aprašymas
1-2	LVŽ, kertamas kelio sklypas Nr. 440041343031 (v.s), 440007500938 (i.s), kertamas kelias, 4400042219658 (i.s), 532300100060 (i.s), LVŽ, 440003713040 (i.s), 440015154031 (i.s), 532300100103 (i.s), 532300100094 (i.s), 532300100043 (i.s), 532300100031 (i.s), 532300100044 (i.s), 532300100035 (i.s), 440028401510 (i.s), kertamas kelias, 440008079027 (v.s), 532300100036 (v.s), 440005476099 (v.s), 440005172903 (i.s), LVŽ
2-3	LVŽ, 440027917750 (v.s), 440015871233 (i.s), kelio pakraščiu, kertamas kelias, 440008521177 (v.s), 440003455087 (v.s), 440002474488 (v.s), kelio pakraščiu, 532300110048 (i.s), 532300110001 (i.s), LVŽ, kertamas kelio sklypas 440019455880 (v.s), LVŽ, 440024221412 (i.s). kertamas Žiedupio upelis, 440001779666 (i.s), 440001779677 (i.s), LVŽ, 532300120042 (i.s), 440003801376 (i.s), 532300120143 (i.s), 440019455880 (v.s), 532300120143 (i.s), LVŽ, 532300120147 (i.s), 532300120301 (i.s), 440007160689 (i.s), 440007160845 (i.s), 440007132040 (i.s), 440005821970 (i.s), 532300120379 (i.s), 532300120297 (i.s), 440000764501 (i.s), 532300120295 (i.s), 532300120028 (v.s), 532300120041 (v.s), 532300120001 (i.s), 440010155990 (v.s), 532300120125 (v.s)
3-4	532300120125 (v.s), LVŽ,
4-5	532300120088 (v.s), 440022095872 (v.s),
5-6	440022095872 (v.s), 440008476228 (i.s), 440008476317 (v.s), kertamas kelias, 440002523293 (v.s), 440004888344 (v.s), 532300060001, kertama Šušvės upė,
6-7	533500010049 (i.s), Šušvės upės pakrantė, 440041476319, Šušvės upės pakrantė, 533500010052 (v.s), Šušvės upės pakrantė
7-8	532300050051 (i.s), Šušvės upės pakrantė, 532300050054 (i.s), LVŽ, 532300050114 (i.s), 440018172079 (i.s), LVŽ
8-9	Šušvės upės pakrantė,
9-10	kertama Šušvės upė, LVŽ, 532300060264 (v.s), LVŽ, 532300060076 (v.s), LVŽ, 532300120235 (v.s), LVŽ, 440004777233 (v.s), 440007161410 (v.s), 440000764623 (i.s), kertamas kelias, 532300060171 (i.s), 440001142247 (i.s), 440004099396 (i.s), 440004142985 (i.s), 532300120246 (v.s), kertamas kelias, 532300060234 (v.s), 532300120309 (v.s), 532300060140 (v.s), 440003801254 (v.s), 440003801254 (v.s), 440022101224 (v.s), 532300120370 (v.s), 532300120254 (v.s), 440016327330 (v.s), 534700010220 (v.s), 53230012020259 (v.s), 440008099496 (v.s), LVŽ, 532300120296 (v.s), 532300120148 (v.s), 532300120397 (v.s), 440007161364 (v.s), 532300120291 (v.s), 440005868157 (v.s), 440011128564 (v.s), 532300120287 (v.s), 440022101013 (v.s), 440015569372 (v.s), 532300120320 (v.s), 440000764867 (v.s), 440001785008 (v.s), 440003321404 (v.s), 440004109559 (v.s), 440004109468 (v.s), LVŽ, kertamas kelio

	sklypas 440019455880 (v.s), LVŽ, 44000951659 (i.s), 440000951559 (i.s), 440003072330 (i.s), LVŽ, 440016325614 (i.s), 440006970598 (i.s), melioracijos griovio viduriu, 532300110214 (i.s), 440018205115 (i.s), melioracijos griovio viduriu, 440018205115 (i.s), melioracijos griovio viduriu, LVŽ, 440020512476 (i.s), LVŽ, 440022103062 (i.s), 440019835904 (i.s), 440019835964 (i.s), 440019835180 (i.s), 440019834294 (i.s), 532300090039 (i.s), 440001562410 (i.s), 532300090021 (i.s), 532300090054 (i.s), 440003379319 (i.s), 440004320886 (i.s), LVŽ, 532300110095 (v.s), 532300090085 (v.s), 440018597318, LVŽ, 532300090079 (i.s), 532300090089 (v.s), 440045848254 (i.s), 440041343031 (i.s), 532300090129 (i.s), LVŽ
10-1	kertama Šušvės upė, 532300020016 (i.s), 532300020015 (i.s), Šušvės upės pakrante, 440005710947 (i.s), Šušvės upės pakrante, kertama Šušvės upė, 440007652489, Šušvės upės pakrante

19. Josvainių miestelio ribų aprašymas.

Gyvenamųjų vietovių ribų susikirtimo taškas	Ribos aprašymas
1-2	LVŽ, 532300090129 (i.s), kelio Nr. 2004 pakraščiu, kertamas kelias Nr. 2004, 53230090128 (i.s), 440003801143 (i.s), 532300090110 (i.s), 532300090089 (i.s), 532300090079 (v.s), LVŽ, 440018597318 (i.s), 532300090085 (i.s), 532300110095 (i.s), LVŽ, 440004620886 (v.s), 440003379319 (v.s), 532300090054 (v.s), 532300090021 (v.s), 440001562410 (v.s), 532300090039 (v.s), 440019834294 (v.s), 440019835180 (v.s), 44019835964 (v.s), 440019835904 (v.s), 440022103062 (v.s), kertamas kelias, 440020512476 (v.s), kelio pakraščiu, 440018205115 (v.s), 532300110214 (v.s), melioracijos griovio viduriu, 440003072330 (v.s), 440000951559 (v.s), 440000951659 (v.s), LVŽ, kertamas kelio sklypas 440019455880, LVŽ, 440004109468 (i.s)m 440007161286 (v.s), 440003321404 (i.s), 440003321359 (v.s), 440005868202 (v.s), 440022101013 (i.s), 532300120287 (i.s), 440011128564 (i.s), 440005868157 (i.s), 532300120291 (i.s), 440007161364 (i.s), 532300120397 (i.s), 532300120148 (i.s), 532300120296 (i.s), LVŽ, 440008099496 (i.s), 532300120367 (v.s), 532300120367 (v.s), 532300120369 (v.s), 440041721404 (v.s), 532300060140 (i.s), 532300120309 (v.s), 532300060234 (v.s), kertamas kelias, 532300120246 (i.s), 440004142985 (v.s), 440004099396 (v.s), 440001142247, 532300060171 (v.s), kertamas kelias, 44000764623 (v.s), 532300120371 (v.s), LVŽ, 440004888155 (v.s), LVŽ, 532300060076 (i.s), LVŽ, 532300060037 (v.s), LVŽ, kertama Šušvės upė
2-3	Šušvės upės pakrantė, 532300050019 (i.s), Šušvės upės pakrantė, kertama Šušvės upė, Šušvės upės pakrantė, 440010621844, Šušvės upės pakrantė,
3-1	Šušvės upės pakrantė, 532300090005 (v.s), Šušvės upės pakrantė,

20. Juodkaimių kaimo ribų aprašymas.

Gyvenamųjų vietovių ribų susikirtimo taškas	Ribos aprašymas
1-2	440015459380 (v.s), 4400155716670 (v.s), 440015459380 (v.s), 440000590821 (v.s), 440027402016, LVŽ, 532300020039 (v.s), 532300020040 (v.s), Liedo upelio pakrante, 532300020038 (v.s), Liedo upelio pakrante, 532300020142 (v.s), 532300020004 (v.s), kertamas kelias Nr. 3514, 532300020004 (v.s), 440021711949 (v.s), kertama Šušvės upė,
2-3	Šušvės upės pakrantė, Kertama Šušvės upė, Šušvės upės pakrante, 532300050019 (v.s), Šušvės upės pakrante,
3-4	Šušvės upės pakrante,
4-5	Lapskojo upelio pakrante, 532300050227 (v.s), kertamas kelias, 532300050123 (v.s), LVŽ, 440007824566 (v.s), kertamas kelio sklypas 440031644276, 440021958487 (v.s), 532300050065 (v.s), 440021958843 (v.s), 440019454307 (i.s),
5-6	538700050311 (v.s), 532300040002 (v.s), 532300040004 (v.s), 4400028429457 (v.s), 440024622846 (v.s), 532300040016 (i.s), 532300040095 (i.s), 440015453086 (v.s),
6-7	440015453086 (v.s), 440030457846 (i.s), 537700040132 (i.s),
7-1	440015459380 (v.s)

21. Kampų I kaimo ribų aprašymas.

Gyvenamųjų vietovių ribų susikirtimo taškas	Ribos aprašymas
1-2	440001562987 (i.s), LVŽ, 440008666222 (v.s), 533500020007 (v.s), 440008066817 (v.s), 440031657731 (i.s), kertamas kelios sklypas 440031657731 (v.s), 533500030068 (i.s), kertamas kelias, 533500030002 (v.s), 533500030007 (v.s), 440009880171 (v.s)
2-3	440009880171 (v.s), Šušvės upės pakrante, 533500030043 (v.s)
3-1	533500030102 (v.s), 440001507773 (i.s), 440001562906 (v.s), 440031657731 (i.s), kertamas kelio sklypas 440031657731 (v.s), 440027090772 (i.s), 440011024747 (i.s), 440001562754 (i.s), 440001801321 (i.s), 633500020093 (i.s), 533500020123 (i.s), 440004163818 (i.s), 440011023271 (i.s), 440004562476 (i.s), 440002577431 (i.s), 440008716669 (i.s), 440011033302 (i.s), 440002161904 (i.s), 440008718985 (i.s), 440003942465 (i.s), 440028008153 (i.s), LVŽ, 440006982978 (v.s), 533500020117 (v.s), 533500020175 (v.s), 533500020181 (v.s), 440008705820 (v.s), 440011130360 (v.s), 533500020086 (v.s), 440008666400 (v.s), 440001780510 (v.s), 440001562600 (v.s), 440001708956 (v.s), LVŽ

22. Kampų II kaimo ribų aprašymas.

Gyvenamųjų vietovių ribų susikirtimo taškas	Ribos aprašymas
1-2	LVŽ, 440015165790 (i.s), 537700040009 (i.s), 537700040033 (i.s), kertamas kelias, 537700040008, 537700040046, 537700040039, 537700040046, 537700040104 (i.s), 537700040003 (i.s), 440005764507 (i.s), 440001506265 (i.s), 537700040083 (i.s), 440001506265 (i.s), 440002164607 (i.s), 440002164738 (i.s), LVŽ, 440019456098, kertamas kelio sklypas 440019456098, 533500020040, 533500020183, 533500020119, 533500020173, 533500020182, 533500020145, 440009465272, 533500020171, kertamas kelias
2-3	LVŽ, 440002708956 (i.s), 440001562600 (i.s), 440001780510 (i.s), 440008666400 (i.s), 533500020086 (i.s), 440011130360 (i.s), 440008705820 (i.s), 533500020181 (i.s), 533500020175 (i.s), 533500020117 (i.s), 440006982978 (i.s), kertamas Putnupio upelis, LVŽ, 440028008153, 440003942465, 440008718985, 440002161904, 4400033302, 440008716669, 440002577431, 440001562476, 440011023271, 440004163818, 440001578034, 533500020123, 533500020093, 440001801321, 440001562754, 440011024747, 440027090772, kertamas kelio sklypas 440031657731, 440031657731, 440001562906 (i.s), 440001507773, 533500030102 (i.s), 533500030043 (i.s)
3-4	Šušvės upės pakrante
4-5	Šušvės upės pakrante, 533500030079
5-6	533500030079, 533500030099, 533500030098, 533500030097, 533500030096, kertamas vietinės reikšmės kelias, 533500040012, 533500040123, 440037880941, 533500040095, 440008680242 (i.s), 440008703315 (i.s), 440008697785, 440006983386, 440001562443, 440028919217, 440008717399, kertamas kelio sklypas, 533500040125 (i.s), 533500040132, 533500040191 (i.s)
6-7	533500040123 (i.s), 533500040099 (i.s), 533500040177 (i.s), 440027090715
7-8	440027090715, 440009464775, 440009465129, 533500040006 (v.s), LVŽ, kertamas kelio sklypas 440019456098 (v.s)
8-9	440019456098 (i.s), 440020142748 (v.s),
9-1	440020142748 (v.s), 440001501513 (i.s), kertamas kelias Nr. 2032, 537700040109 (i.s), 537700040134 (i.s), 537700040167 (v.s), 537700040166 (v.s), 537700040165 (v.s), 537700040160 (v.s), 440008011427 (v.s), kertamas kelias, 537700040025 (i.s)

23. Karūnavos kaimo ribų aprašymas.

Gyvenamųjų vietovių ribų susikirtimo taškas	Ribos aprašymas
1-2	kertamas kelias, 539300010019
2-3	539300010019 (v.s), 539300010162 (v.s), 539300010027 (v.s), 539300010055 (v.s), kertamas kelias, 539300010055 (v.s), 539300010117 (v.s), 440012040078 (v.s), 539300010167 (i.s), 440007515704 (i.s), 539300010165 (i.s), 440007514378 (i.s), 440002013098 (i.s), 539300010169 (i.s),

3-4	539300010156 (i.s), kertamas kelias Nr. 2009, 532700190087 (v.s), 532700190275 (i.s), 440021865430 (i.s), 440021196892 (i.s), LVŽ, 53930001002 (v.s)9, 539300010141 (v.s), 440008170876 (v.s), 532700190006 (i.s), 440024555900 (i.s), 539300010032 (v.s), 539300010110 (v.s), 539300010130 (v.s), 539300010014 (v.s), LVŽ, 539300010014 (v.s), 440016273593 (v.s),
4-5	kertama Nevėžio upė, 535000130003 (i.s), 440010677464 (i.s), 440010677702 (i.s), 440015321296 (i.s), LVŽ, 535000130274 (v.s), Nėvėžio upės pakrante
5-6	533700020001 (i.s), 533700020113 (i.s), 533700020234 (i.s),
6-7	kertama Nevėžio upė, 440003713360 (v.s), kertamas kelias, 539300030132 (v.s), LVŽ, 539300030131 (v.s), 440004471441 (v.s), LVŽ, 440003713571 (v.s), 539300030021 (v.s), 539300030017 (v.s), 539300030001 (v.s),
7-1	539300030001 (v.s), 539300030012 (v.s), 539300030003 (v.s), LVŽ, 440021411567 (v.s), 539300010039 (i.s), 539300010044 (i.s), 539300010041 (i.s), 539300010043 (i.s), kertamas kelias Nr. 2009, 539300020004 (i.s), 539300020072 (i.s), 440002462964 (i.s), 539300020072 (i.s)

24. Kilbisų kaimo ribų aprašymas.

Gyvenamųjų vietovių ribų susikirtimo taškas	Ribos aprašymas
1-2	533500040177 (v.s), 533500040099 (v.s), 533500040120 (v.s)
2-3	533500040120 (v.s), 440009804762 (v.s), 440009805298 (v.s), 533500040191 (i.s), 533500040180 (i.s), 533500040052 (v.s), kertamas kelias, 440024439110 (i.s), 440002160938 (i.s),
3-4	Kėdainių rajono riba
4-1	533500040048 (v.s), kertamas Aluonos upelis, 533500040048 (v.s), 440027090680 (v.s), kertamas kelias, 533500040007 (i.s), 440021065134 (v.s), 440002577242 (v.s), LVŽ, 440027090004 (v.s), 440009803016 (v.s), 533500040179 (v.s), 533500040177 (v.s)

25. Kunionių kaimo ribų aprašymas.

Gyvenamųjų vietovių ribų susikirtimo taškas	Ribos aprašymas
1-2	440015453664 (v.s), kertamas kelio sklypas 440019454307
2-3	440015459026 (v.s), LVŽ, 440011027560 (v.s), 440010242041 (v.s), LVŽ, Vikšrupio upelio viduriu
3-4	LVŽ, 532300050057 (i.s), LVŽ, Vikšrupio upelio viduriu, kertamas kelio sklypas 440031644276 (v.s), 440010342180 (i.s), Vikšrupio upelio viduriu, 532300050051 (i.s),
4-5	Šušvės upės pakrante, 533500010080 (v.s), Šušvės upės pakrante, 533500010049 (v.s)
5-6	533500010049 (v.s), 533500010009 (v.s), 533500010124 (v.s), 440027091778 (v.s), 440001908141 (v.s), 533500010084 (v.s), 533500010011 (v.s), 533500010109 (v.s), 440001504338 (v.s), 440009612435 (v.s), 440010503607 (v.s), 440010503661 (v.s)
6-7	440010503661 (v.s), 440001643921 (v.s), 440009612479 (v.s), Šušvės upės pakrante, 533500010109 (v.s), Šušvės upės pakrante, 533500010092 (v.s), 533500010006 (v.s)
7-8	533500010006, kertamas kelias, 533500030154 (v.s), 533500030060 (i.s), 566500030084 (v.s), 440003466480 (v.s), 533500060020 (i.s)
8-9	LVŽ, 533500010101 (v.s), Šušvės upės pakrante
9-1	440024018754 (i.s), 440024018640, LVŽ, 440026132832 (v.s), 533500030014 (v.s), kertamas kelio sklypas 440031657731 (v.s), 440031657731 (v.s), 440003473585 (i.s), 440008066717 (i.s), 440011129672 (i.s), LVŽ, 440008081578 (i.s), 440009774425 (i.s), LVŽ, 440000592170 (v.s), LVŽ, 440007882588 (v.s), 440016273917 (v.s), 440007151902 (i.s), 440001576450, LVŽ, 533500020167 (i.s), 440002141100 (i.s), 440011589265 (i.s), 440003843223 (i.s), 440003464916 (i.s), 440004141844 (i.s), 440002708389 (i.s), LVŽ, kertamas kelias, 533500010098 (v.s), 440001786881 (v.s), 533500010093 (v.s), 440009600500 (v.s), 440020151682 (v.s), 440020678700 (v.s), kertamas kelias, 440008165791 (v.s), 533500020185 (v.s), 440001789819 (v.s), 440025640506 (v.s), LVŽ, 533500020005 (v.s), 533500020005 (v.s), 440028010754 (v.s), 533500020083 (v.s), LVŽ, 533500020083 (v.s), 533500020008 (v.s), kertamas kelio sklypas 440019456098, 440019456098 (v.s), 440015453664 (v.s),

26. Macgalių kaimo ribų aprašymas.

Gyvenamųjų vietovių ribų susikirtimo taškas	Ribos aprašymas
1-2	440019454307 (i.s), LVŽ, 532300050153 (v.s), 440021958487 (i.s), kertamas kelio sklypas 440031644276, 440004824566 (i.s), LVŽ, kertamas melioracijos griovys, 532300050123 (i.s), kertamas kelias, 532300050227 (i.s), LVŽ, kertamas Lapskojo upelis
2-3	LVŽ, 440018172079 (v.s), 532300050114 (v.s), LVŽ, 532300050054 (v.s), Šušvės upės pakrante, 532300050051 (v.s)
3-4	532300050051 (v.s), Vikšrupio upelio viduriu, 440010342180 (v.s), 440031644276 (v.s), Vikšrupio upelio viduriu, LVŽ, 532300050057 (v.s), LVŽ
4-1	Vikšrupio upelio viduriu, 532300050190 (v.s)

27. VĮ "Registų centras" Adresų registre yra nurodytos dvi gyvenamosios vietovės vienodu Macgalių k. pavadinimu ir pateikiamos abiejų Macgalių k. ribos. Įrašą apie Macgalių k. (GV_KODAS = 19941), kuriam yra priskirtos ribos siūloma Adresų registre panaikinti, o teritoriją priskirti Maleikonių k. teritorijai.

28. Maleikonių kaimo ribų aprašymas.

Gyvenamųjų vietovių ribų susikirtimo taškas	Ribos aprašymas
1-2	440015769085 (v.s),
2-3	440015769085 (v.s),
3-4	440015769085 (v.s), 440030353950 (v.s), 440002275430 (v.s), 440002301182 (v.s), kertamas Vikšrupio upelis, 440030361441 (v.s), 440003379836 (i.s), 440002022120 (i.s), LVŽ,
4-5	LVŽ, 440002263238 (i.s), 440030325712 (v.s), 537700040044 (v.s)
5-6	537700040044 (v.s), 440015453664 (i.s), 440019456098 (v.s), kertamas kelio sklypas 440019456098, 533500020008 (i.s), 440041652871 (i.s), 533500020083 (i.s), 440028010754 (i.s), 533500020005 (i.s), 440025640506 (i.s), 440001789819 (i.s), 533500020185 (i.s), 440008165791 (i.s), kertamas kelias, 440020678700 (i.s), 440020151682 (i.s), 440009600500 (i.s), 533500010093 (i.s), 440001786881 (i.s), 533500010098 (i.s), kertamas kelias, 440002708389 (v.s), 440004141844 (v.s), 440003464916 (v.s), 440003843223 (v.s), 440011589265, 440002141100, 533500020167, 440008079905, LVŽ, 533500020141, 440007151902, 440008163610 (v.s), 440007882588 (i.s), LVŽ, 440000592170 (i.s), LVŽ, 440009774425 (v.s), 440008081578 (v.s), LVŽ, 440011129672 (v.s), 440008066717 (v.s), 440003473585 (v.s), 440031657731 (i.s), kertamas kelio sklypas 440031657731, 533500030015 (v.s), 533500030014 (i.s), 440026132832, LVŽ, 440024018640 (i.s), 440024018754 (v.s)
6-7	440024018754 (v.s), 440024223072 (v.s), Šušvės upės pakrante, 440004548983 (v.s), 440023746294 (v.s)
7-8	440023746294 (v.s), 440009880171 (i.s), 533500030007 (i.s), 533500030002 (i.s), LVŽ, 533500030068 (v.s), kertamas kelio sklypas 440031657731, 440031657731, 533500020160 (v.s), 440008066817 (i.s), 533500020165 (v.s), 440008666222 (v.s), LVŽ, 440001562987 (v.s),
8-9	kertamas kelias, 440021058828 (v.s), 440003941784 (v.s), 533500020079 (v.s), 533500020116 (v.s), 533500020120 (v.s), 533500020146 (v.s), 533500020119 (i.s), 533500020184 (v.s), 533500020058 (v.s), kertamas kelio sklypas 440019456098, 440019456098 (i.s), 440002164607 (v.s), 440002164738 (v.s), 440002164607 (v.s), 440001506265 (v.s), 537700040083 (v.s), 440001506265 (v.s), 440005764507 (v.s), 537700040003 (v.s), 537700040104 (v.s), 537700040046 (i.s), 537700040039 (i.s), 537700040046 (i.s), 537700040006 (v.s), 537700040008 (i.s), kertamas kelias, 537700040033 (v.s), 537700040009 (v.s), 440015165790 (v.s), LVŽ,
9-10	537700040028 (i.s), 440015769085 (v.s),
10-11	440015769085 (v.s), 440030321656 (v.s)
11-12	kertamas kelias, 440026806011 (i.s), 440015778595 (i.s),
12-1	440030457157 (v.s), kertamas kelias Nr. 2032, 536700030183 (i.s), 536700030034 (i.s), 537700040055 (v.s), 440015769085 (v.s),

29. Mikališkių kaimo ribų aprašymas.

Gyvenamųjų vietovių ribų susikirtimo taškas	Ribos aprašymas
1-2	LVŽ, 440003949724 (v.s), 440041494960 (v.s), 440000465045 (v.s), 532300050010 (v.s), 532300050140 (v.s), 532300050135 (v.s), Vikrupio upelio viduriu,
2-3	LVŽ, 440010242041 (v.s), 440011027560 (v.s), LVŽ, 440015459026 (i.s)
3-1	440019454307 (i.s),

30. Paaluonės kaimo ribų aprašymas.

Gyvenamųjų vietovių ribų susikirtimo taškas	Ribos aprašymas
1-2	535700020022 (i.s), 535700020047 (i.s), 440015778019 (v.s),
2-3	440015778019 (v.s), 440017634338 (v.s), 440015778595 (i.s), 440025125199 (v.s), 440024773320 (v.s), kertamas Aluonos upelis
3-4	537700010023 (i.s), 537700010115 (v.s)
4-1	537700010115 (v.s), 440028559842 (v.s), 440003803050 (v.s), kertamas Aluonos upelis, 537700010114 (v.s), 537700010101 (v.s), kertamas kelias, 537700010001 (i.s), 440003712496 (i.s), 440003803005 (i.s), kertamas Aluonos upelis, 537700010025 (v.s), kertamas Aluonos upelis, 537700010013 (i.s), 537700010040 (i.s), 440027050784 (i.s), 537700010029 (v.s), 440015772335 (i.s),

31. Paliepių kaimo ribų aprašymas.

Gyvenamųjų vietovių ribų susikirtimo taškas	Ribos aprašymas
1-2	533500030020 (i.s)
2-3	kertama Šušvės upė, 539300050127 (v.s), kertamas kelias Nr. 2009, 539300050126 (v.s), 440022381840 (i.s), 539300050143 (v.s), kertama Nevėžio upė
3-4	Kėdainių rajono riba
4-5	Kertama nevėžio upė, 539300050089 (v.s), 440021396640 (v.s), LVŽ, 440021395042 (v.s), 440009114396 (v.s), 440020928981 (v.s), kertamas kelias, 539300050091 (i.s), LVŽ, 539300050009 (i.s), 539300050120 (i.s), kertama Šušvės upė,
5-6	Šušvės upės pakrante
6-7	533500030043 (i.s), Šušvės upės pakrante, 440009880171 (v.s)
7-8	440023746294 (v.s), 440004548983 (v.s), Šušvės upės pakrante, 440024223073 (i.s), 440024018754 (i.s),
8-1	Šušvės upės pakrante, 533500010101 (i.s)

31. Paliepiukų kaimo ribų aprašymas.

Gyvenamųjų vietovių ribų susikirtimo taškas	Ribos aprašymas
1-2	533500030079 (i.s), Šušvės upės pakrantė,
2-3	kertama Šušvės upė, 539300050120 (v.s), 539300050009 (v.s), LVŽ, 539300050091 (v.s), kertamas kelias, 440020928981 (i.s), 440009114396 (i.s), 4400001090142 (v.s), LVŽ, 440021396640 (i.s), 539300050089 (i.s), kertama Nevėžio upė
3-4	Kėdainių rajono riba,
4-1	kertama nevėžio upė, 533500040075 (i.s), 533500040102 (i.s)

32. Pasmilgio viensėdijos ribų aprašymas.

Gyvenamųjų vietovių ribų susikirtimo taškas	Ribos aprašymas
1-2	440015782575 (i.s), 532700160070 (i.s),
2-3	kertamas Smilgaičio upelis, 440015782420 (i.s), 440001759408 (v.s), 530300030114 (v.s), 440008995422 (v.s), 440010134155 (v.s), 440040465796 (v.s),
3-1	440040465796 (v.s), kertamas Smilgaičio upelis

34. Pavikšrupio kaimo ribų aprašymas.

Gyvenamųjų vietovių ribų susikirtimo taškas	Ribos aprašymas
1-2	440015453086 (i.s), LVŽ, 532300040095 (v.s), 532300040016 (v.s), 440002473969 (v.s), 532300040004 (i.s), 532300040002 (i.s), 440001063796 (v.s), 532300040017 (v.s), 538700050311 (v.s), 440019454307 (v.s)
2-3	440019454307 (v.s),
3-4	kertamas kelio sklypas 440019454307 (v.s), 440015453664 (i.s),
4-1	532300040022 (v.s), 440002263238 (v.s), LVŽ

35. Pažiedupio kaimą siūloma naikinti, teritoriją priskirti Josvainių k. teritorijai.

36. Plaktinių kaimo ribų aprašymas.

Gyvenamųjų vietovių ribų susikirtimo taškas	Ribos aprašymas
1-2	kertama Šušvės upė, 532300060001 (i.s), 440004888344 (i.s), 440002523293 (i.s), kertamas kelias, 440008476317 (i.s), 440021410237, 440022095872 (i.s),
2-3	539300020073 (v.s), 539300020012 (v.s), 539300020128 (v.s), 539300020055 (v.s), 539300020119 (i.s), 539300020078 (i.s), 440003354434 (v.s), 440017395238 (v.s), 539300020150 (i.s), 440001562921 (i.s), 440005823524 (i.s), 539000020148 (v.s), 440004882939 (v.s), 539300020047 (v.s), 539300020048 (v.s), 539300020120 (v.s)
3-4	539300020120 (v.s), 539300020099 (i.s), 44000465645 (i.s), LVŽ, 539300020145 (v.s), 440005823612 (v.s), LVŽ, 440000423098 (v.s), kertamas kelias, 440021396918 (v.s), kertamas kelias, 440021396894 (v.s), kelio pakraščiu, 539300020046 (v.s),
4-5	539300020046 (v.s), kertama Šušvės upė,
5-1	440010503661 (i.s), 440010503607 (i.s), 440009612435 (i.s), 440001504338 (i.s), 533500010109 (i.s), 533500010011 (i.s), 533500010084 (i.s), 440001908141 (i.s), 440027091778 (i.s), 533500010124 (i.s), 533500010009 (i.s), 533500010049 (i.s),

37. Prapuolenių viensėdiją siūloma naikinti, teritoriją priskirti Maleikonių k. teritorijai.

38. Ruseinėlių kaimo ribų aprašymas.

Gyvenamųjų vietovių ribų susikirtimo taškas	Ribos aprašymas
1-2	440015781212 (v.s), kertamas Smilgaičio upelis, 536300020062 (i.s), 440019978142 (i.s),, 536300030060 (i.s), 440016587365 (i.s),
2-3	kertamas Smilgaičio upelis, 536300020062 (i.s), 440019978142 (i.s), 536300030060 (i.s), 440016587365 (i.s)
3-4	530300020088 (v.s), kertamas melioracijos griovys, 440015780926 (i.s),
4-5	530300020002 (v.s), kertamas Smilgaičio upelis, 530300020004 (v.s), 440001780400 (v.s), LVŽ, 440027036075 (i.s), 530300010094 (i.s),
5-6	536300040173 (i.s), 536300040009 (i.s), LVŽ, kertamas kelias, 440001780400 (v.s), 530300020062 (v.s), kertamas kelias, LVŽ, 536300040009 (i.s)

6-7	kertamas kelias, 440019979350 (i.s),
7-1	440009404353 (i.s), 440015781212 (v.s)

39. Ruseinių kaimo ribų aprašymas.

Gyvenamųjų vietovių ribų susikirtimo taškas	Ribos aprašymas
1-2	530300010094 (v.s), 440027036075 (v.s), LVŽ, kertamas kelias, 440001780400 (i.s), 530300020004 (v.s), kertamas Smilgaičio upelis, 440027514721 (v.s)
2-3	440027514721 (v.s), 440015780926 (i.s), 530300020091 (v.s), 530300020030 (v.s), 530300020063 (v.s), 530300020015 (v.s), 530300020003 (v.s), 440015780926 (i.s), LVŽ, 440015777598 (i.s), 530300020038 (v.s),
3-4	530300020038 (v.s), 440015778251 (i.s), 530300030150, 440015782642 (i.s), 530300030021 (i.s), 530300020003 (v.s), 530300030085 (v.s), 530300030083 (v.s), 530300030015 (v.s), 530300030224 (v.s), 530300030064 (v.s), 530300030062 (i.s),
4-5	530300030089 (v.s), 530300030067 (v.s), 530300030171 (i.s), LVŽ, 440009577526 (v.s), 530300010322 (v.s), 530300030170 (v.s), 530300030087 (v.s), 530300030086 (v.s), 530300030087 (v.s), 530300030006 (v.s), 530300030042 (v.s), kertamas kelias, 530300010005 (v.s), 530300010004 (v.s), 530300010003 (v.s), LVŽ, 440002275283 (v.s), 530300010127 (v.s), 530300010126 (v.s), 530300010127 (v.s), kertamas kelias Nr. 2004, 530300010298 (v.s), 530300010100 (v.s),
5-6	tvenkinio pakrante, 530300010100 (v.s), 440003463256 (v.s), 440010503794 (v.s), 440010872658 (v.s), 440008408526, 530300010106 (v.s), 530300010117 (v.s), tvenkinio pakrante, LVŽ
6-1	LVŽ, 530300010302 (v.s), kertamas kelias Nr. 2004, 530300010011 (v.s), 440000654464 (v.s), 530300010096 (v.s), 530300010094 (v.s)

40. Skaistgirių kaimo ribų aprašymas.

Gyvenamųjų vietovių ribų susikirtimo taškas	Ribos aprašymas
1-2	440015778595 (v.s),
2-3	440015778595 (v.s),
3-4	440015778595 (v.s),
4-5	440015778595 (v.s), 440026806011 (v.s), kertamas kelias Nr. 2032,
5-6	537700040004 (i.s), 537700040011 (i.s), LVŽ, 440004098044 (i.s), 537700040022 (i.s),
6-7	kertamas kelias Nr. 2021, 440005103637 (i.s), kertamas kelias 2032, 440005346970 (v.s), 440005114130 (v.s), 440005106961 (i.s), 440004690354 (i.s), 440007565457 (i.s), 440005367760 (i.s), kertamas melioracijos griovys, 440004893665 (v.s), 440005362830 (v.s), 440004163702 (v.s), 440004599408 (v.s), 440005709537 (v.s), LVŽ, 440007379220, kertamas Kriausupio upelis, 440005107559, LVŽ, 440005106372 (i.s), 440004690317 (i.s), 440005107015 (v.s), 440003817556 (v.s), 440003695909 (v.s), 440005105597 (v.s), LVŽ, 440006702161 (v.s), LVŽ, 537700030015 (i.s), 537700030027 (v.s),
7-8	537700030027 (v.s), LVŽ, 537700030028 (i.s), LVŽ, 440005323286 (v.s), LVŽ, Aluonos upelio viduriu, 440007391077 (i.s), LVŽ, 440005323002 (i.s), 440006938882 (i.s), 440005365200 (i.s), LVŽ, 537700010128 (i.s), 537700010023 (i.s)
8-1	kertamas Aluonos upelis, 537700010059 (v.s), 440024773275 (v.s), 440015778595 (v.s),

41. Svilių kaimo ribų aprašymas.

Gyvenamųjų vietovių ribų susikirtimo taškas	Ribos aprašymas
1-2	536700020021 (v.s)
2-3	536700020021 (v.s), 440015569207 (v.s), 536700020020 (v.s), 440015459259 (v.s), 532300010012 (i.s), 532300010020 (i.s), 532300010001 (i.s), 440001508060 (i.s), 532300010034 (i.s), 532300010016 (i.s),

	440006937671 (v.s), LVŽ, 440000446906 (v.s), 532300010046 (v.s), 532300010046 (v.s), 532300010049 (v.s), 532300010207 (v.s), 532300010206 (i.s), kertamas kelias Nr. 3514, 440004600360, LVŽ, 440003379373 (i.s), 440005363060 (i.s), 440004600360 (v.s), 532300010146 (v.s), 532300010017 (v.s), kertama Šušvės upė
3-4	530300030129 (v.s), 530300030033 (v.s), kertama Šušvės upė, 532300010017 (v.s), 532300010160 (v.s), 532300010047 (v.s), Šušvės upės pakrante, kertama Šušvės upė, Šušvės upės pakrante, 532300100155 (v.s), 532300100068 (v.s), Šušvės upės pakrante,
4-5	Šušvės upės pakrante, kertama Šušvės upė, Šušvės upės pakrante, 440005710947 (v.s), Šušvės upės pakrante, 532300020016, kertama Šušvės upė
5-6	Šušvės upės pakrante, 532300090005 (i.s),
6-7	kertama Šušvės upė, 440021811949 (i.s), 532300020004 (i.s), kertamas kelias 3514, 532300020004 (v.s), 532300020142 (i.s), LVŽ, 532300020038 (i.s), Liedo upelio pakrante, 532300020040 (i.s), 532300020039 (i.s), LVŽ, 440028402026 (i.s), 440000590821 (v.s), kertamas Liedo upelis, 440000590887 (v.s), kertamas Liedo upelis, 440001142458 (v.s), 440008065709 (v.s), 440008078740 (v.s), 440008247478 (v.s), 440015459380 (i.s), 440015571670 (i.s),
7-8	440015571914 (v.s)
8-9	440015571914 (v.s)
9-10	440015571914 (v.s)
10-1	440015571914 (v.s), 440015569207 (v.s)

42. Sviliukų kaimo ribų aprašymas.

Gyvenamųjų vietovių ribų susikirtimo taškas	Ribos aprašymas
1-2	532300010050 (v.s),
2-3	532300010023 (i.s), 532300010050 (v.s), Šušvės upės pakrante, 532300010030 (v.s), kertama Šušvės upė, 530300030077 (i.s), Šušvės upės pakrante, 530300030008 (i.s),
3-4	Šušvės upės pakrante,
4-5	530300030129 (i.s),
5-6	kertama Šušvės upė, 532300010017 (i.s), 532300010146 (i.s), 440004600360 (i.s), 440005363060 (v.s), 440003379373 (v.s), LVŽ, 532300010089 (v.s), kertamas kelias Nr. 3514, 532300010206 (v.s), 532300010101 (v.s), 532300010041 (v.s), 440018205526, LVŽ, 440006937671 (i.s), 532300010016 (v.s), 5323000010034 (v.s), 440001508060 (v.s), 532300010001 (v.s), 532300010020 (v.s), 532300010012 (v.s), 532300010013 (v.s), 440015459259 (i.s), 532300010051 (v.s), 532300010045 (v.s),
6-1	532300010045 (v.s), kertamas kelias Nr. 3514, 5323000010050 (v.s)

43. Šaravų kaimo ribų aprašymas.

Gyvenamųjų vietovių ribų susikirtimo taškas	Ribos aprašymas
1-2	537700010023 (v.s)
2-3	537700010023 (v.s), 537700010128 (v.s), LVŽ, 440005365200 (v.s), 440006938882 (v.s), 440005323002 (v.s), LVŽ, 440007391077 (v.s), Aluonos upelio viduriu, LVŽ, 440018227379 (v.s), 440005323286 (i.s), LVŽ, 537700030028 (v.s), LVŽ, 537700030027 (i.s)
3-4	537700030008 (i.s), 537700030024 (v.s), 4400015776898 (v.s),
4-5	4400015776898 (v.s), 440019456098 (v.s),
5-6	440019456098 (i.s), 440015776898 (v.s),
6-7	440015776898 (v.s),
7-8	440015776898 (v.s), kertamas Aluonos upelis, 440027197446 (v.s), 440027197424 (v.s), LVŽ, 440015165590 (v.s)
8-1	440015165590 (v.s), 537700020089 (v.s), 440030534713 (v.s), 537700020089 (v.s), 537700020058 (v.s), 537700020024 (v.s), 440028517940 (v.s), 440015781578 (i.s), 537700020005 (v.s), 537700020008 (v.s), kertamas kelias NR. 2021, 440017634838 (v.s), 440001142458 (i.s), 440015770008 (i.s)

44. Šingalių kaimo ribų aprašymas.

Gyvenamųjų vietovių ribų susikirtimo taškas	Ribos aprašymas
1-2	440015782420 (i.s),
2-3	LVŽ, 532700160021 (i.s), 532700160073 (i.s), 440007246586 (i.s), 532700160310 (v.s), LVŽ, 532700160301 (v.s), 532700160297 (v.s)
3-4	532700160297 (v.s), 532700160308 (v.s), 440021562074 (v.s), 532700160117 (v.s), 532700160035 (v.s), 440015872052 (v.s), Smilgaičio upelio viduriu, 440008519391 (v.s), 440014953258 (v.s), 440010156020 (v.s), 440004098544 (v.s), 440002474500 (v.s), 440001001258 (v.s), 532700160105 (v.s), 532700160177 (v.s), 532700160079 (v.s), 440015870980 (v.s), 532700160078 (v.s), 440008303788 (v.s), 532700080054 (v.s), 532700160077 (v.s), 440003357931 (v.s), 532700160106 (v.s), 440008519504 (v.s)
4-5	kertamas kelias, 440008519504 (v.s), 532700160062 (v.s), 532700160100 (v.s), 532700160067 (v.s), 532700160153 (v.s), 532700160089 (v.s), 532300110103 (v.s), 440002315668 (v.s), 440022100827 (v.s), 440020072699 (v.s), 440001140296 (v.s), 532300110251 (v.s), LVŽ, 440019455880 (v.s), LVŽ
5-6	440002171722 (i.s), kertamas kelias Nr. 2009, 539300010049 (v.s), 539300010242 (v.s), 440003382689 (v.s), 539300010156 (i.s)
6-7	53930001069 (v.s), 440002013098 (v.s), 440007514378 (v.s), 539300010165 (v.s), 440007515704 (v.s), 539300010167 (v.s), 440002315557 (v.s), 539300010117 (i.s), 539300010055 (i.s), kertamas kelias, 539300010052 (v.s), 539300010125 (v.s)
7-1	539300010125 (v.s), 539300010173 (v.s), 532300120001 (v.s), 532300120372 (v.s), 532300120028 (i.s), 532300120295 (v.s), 440000764501 (v.s), 532300120297 (v.s), 532300120379 (v.s), 440005821970 (v.s), 440007132040 (v.s), 440007160845 (v.s), 440007160689 (v.s), 532300120301 (v.s), 5323000120147 (v.s), LVŽ, 532300120143 (v.s), LVŽ, 532300120143 (v.s), 440003801376 (v.s), 532300120042 (v.s), LVŽ, 440001779677 (v.s), 440001779666 (v.s), kertamas Žiedupio upelis, 440024221412 (v.s), LVŽ, 440019455880 (v.s), LVŽ, 532300110001 (v.s), 532300110048 (v.s), LVŽ, 440002474488 (i.s), 440003455087 (i.s), 440008521177 (i.s), kertamas kelias, LVŽ, 440015871233 (v.s)

45. Vainikų kaimo ribų aprašymas.

Gyvenamųjų vietovių ribų susikirtimo taškas	Ribos aprašymas
1-2	539300020099 (v.s), 44000465645 (v.s), 440007197337 (v.s), 539300020101 (v.s), 539300020100 (v.s), kertamas kelias Nr. 2009, 539300030100 (v.s), 539300030143 (v.s),
2-3	539300030143 (v.s), 440021395642 (v.s), 539300030100 (v.s), 440021395642 (v.s), 539300030021 (i.s), 440003713571 (i.s), LVŽ, 440004471441 (i.s), 539300030131 (i.s), LVŽ, 539300030132 (i.s), kertamas kelias, 440003713360 (i.s), kertama Nevėžio upė
3-4	533700020234 (i.s), Nevėžio upės pakrante, 533700020120 (v.s)
4-5	533700020233 (v.s),
5-6	kertamas Barupės upelis, 440001055718 (v.s), 440013845511 (v.s),
6-7	kertama Nevėžio upė, 440020345500 (v.s), kertamas kelias, 440021395664 (v.s), 539300040068 (v.s), LVŽ, 440002523671 (i.s), LVŽ, 539300040006 (i.s), 539300040004 (i.s), kertamas kelias, 539300030123 (v.s), 440002465223 (v.s), 440021546352 (v.s), 440006194350 (v.s), 440003940905 (v.s), 440005345822 (v.s), 539300040113 (v.s), 539300040007 (v.s), kertamas kelias Nr. 2009, 539300020001 (i.s), LVŽ, kertamas kelias
7-1	539300020046 (v.s), kelio pakraščiu, 440021396894 (v.s), kertamas kelias, 440021396918 (i.s), kertamas kelias Nr. 2027, 440021657870 (v.s), 440000423098 (i.s), LVŽ, 440005823612 (i.s), 539300020145 (v.s), LVŽ, 440000465645 (v.s), 539300020099 (v.s)

46. Varnupės kaimo ribų aprašymas.

Gyvenamųjų vietovių ribų susikirtimo taškas	Ribos aprašymas
1-2	440007500470 (v.s), LVŽ, 440007500470 (v.s), LVŽ, 440007353786 (v.s), LVŽ, 440027289734 (i.s), 530300030039 (v.s), 530300030057 (v.s)
2-3	530300030057 (v.s), 440026222753 (v.s), 533000010075 (v.s), 440026222753 (v.s), 530300030003 (v.s),

	530300030002 (v.s), 440026222753 (v.s), 533000010075 (v.s), 440026222753 (v.s), 440027382387 (v.s), LVŽ, 44000825030 (v.s), kertamas kelias Nr. 2004, 530300030129 (i.s)
3-4	Šušvės upės pakrante,
4-1	530300030008 (v.s), kertamas kelias Nr. 2004, 530300030301 (i.s), kertamas kelias, 530300030026 (v.s), LVŽ, 530300030016 (v.s),

47. Vincentavos kaimo ribų aprašymas.

Gyvenamųjų vietovių ribų susikirtimo taškas	Ribos aprašymas
1-2	kertamas kelias, 440015772335 (v.s),
2-3	440015772335 (v.s),
3-4	440015772335 (v.s), 537700010029 (i.s), 440027050784 (v.s), 537700010040 (v.s), 537700010013 (v.s), LVŽ, 537700010025 (i.s), 440003803005 (v.s), 440003712496 (v.s), 537700010001 (v.s), LVŽ, 537700010101 (i.s), 537700010114 (i.s), kertamas Aluonos upelis, 440015770008 (v.s),
4-5	440015770008 (v.s), 440001142458 (v.s), 440015770008 (v.s), kertamas kelias Nr. 2021, 537700020008 (v.s), 537700020005 (i.s), LVŽ, 440015781578 (v.s),
5-6	440015781578 (v.s), 440017656847 (v.s), 440027976620 (v.s), 440017656847 (v.s)
6-7	Kėdainių rajono riba
7-8	534300050030 (v.s), 534300050033 (v.s)
8-9	534300050033 (v.s), LVŽ, 534300050164 (v.s), 440015571184 (v.s), 440030534279 (v.s), kertamas kelias, 440030351596 (v.s), 440015571578 (v.s), 440017656847 (v.s)
9-10	537700020014 (v.s), 537700020073 (v.s), 440011489876 (v.s), 440008000000 (v.s), 537700020087 (v.s), kertamas A1 kelio sklypas 440017656847 (v.s), LVŽ, 534300050083 (i.s), 534300050035 (i.s), 534300050053 (i.s), kertamas kelias,
10-11	534300050065 (v.s), 440004982512 (v.s), 534300050074 (v.s),
11-12	5347300050074 (v.s), 534300050196 (v.s), 440007146590 (v.s), kertamas kelias Nr. 1955, 5347300020316 (i.s), 534300020025 (i.s), 534300020349 (i.s), 440007255128 (i.s), 440021734152 (i.s), 440027623227 (i.s), 534300020027 (i.s)
12-13	534300020053 (i.s), 440008523911 (i.s), 440010763052 (i.s)
13-14	LVŽ, 440017656847 (v.s), 440015772335 (v.s)
14-15	440015772335 (v.s), 440030327694 (v.s)
15-16	440030327694 (v.s), 440015772335 (v.s)
16-1	535700030115 (i.s), 535700030151 (i.s), 535700030092 (i.s), 535700030092 (v.s), 535700030014 (v.s), 440008958518 (v.s), 440008614146 (v.s), 535700030075 (v.s), 440022288159 (v.s), 440015351124 (v.s), 535700030240 (v.s), LVŽ, 440022288459 (v.s), 535700030034 (v.s), kelio pakraščiu, 532700030347 (v.s), 440015350777 (v.s),

5.4. Kėdainių miesto seniūnija

1. Bartkūniškių kaimo ribų aprašymas.

Gyvenamųjų vietovių ribų susikirtimo taškas	Ribos aprašymas
1-2	440027868799 (i.s), kertamas Smilgos upelis, 532700130141 (v.s), 440001760061 (v.s), 440001759940 (v.s), 440001760061 (v.s), 440004889709 (v.s), 440001061003 (v.s), 440011598410 (v.s), 532700130406 (v.s), 440004602122 (v.s), 440003543091 (v.s), kertamas Smilgos upelis, 440028491298 (i.s), LVŽ, kertamas Jaugilos upelis, 532700120015 (i.s), kertamas kelias, 532700150003 (v.s), LVŽ, 532700150405 (i.s), 532700150017 (i.s),
2-3	532700150123 (i.s), 532700150006 (i.s),
3-4	532700150020 (i.s), kertamas Smilgos upelis, 440001642846 (v.s), 440003358361 (v.s), 532700150355 (v.s), kertamas Smilgos upelis, 532700150036 (i.s)
4-5	kertamas Smilgos upelis, 440022158652 (v.s), 532700150398 (v.s), 440010329525 (i.s), kertamas kelias, 440001643154 (i.s), 440001642635 (i.s), 440001770714 (v.s), 440001770390 (v.s), 532700150035 (i.s), 440011598600 (v.s), kertamas kelias, 440019536680 (v.s), LVŽ, 532700130052 (v.s), kelio pakraščiu,

	440001061003 (v.s), 4400048897709 (v.s), 440001760061 (v.s), 532700130141 (v.s), LVŽ, kertamas Smilgos upelis
5-1	LVŽ

2. Bogušiškių kaimo ribų aprašymas.

Gyvenamųjų vietovių ribų susikirtimo taškas	Ribos aprašymas
1-2	532700120008 (i.s)
2-3	kertamas kelias, 440021144572 (i.s), 532700120022 (i.s), 532700120004 (i.s)
3-4	440026550423 (i.s), kertamas kelio sklypas 440026550423, 440002463218 (v.s), 532700150012 (v.s), 532700150029 (v.s),
4-5	532700150029 (v.s), 532700150031 (v.s),
5-6	kertamas kelio sklypas 440026550423, 440026550423 (v.s), 532700150014 (v.s), 532700150027 (v.s), 532700150006 (v.s),
6-7	532700150006 (v.s), 532700150123 (v.s)
7-1	532700150123 (v.s), 532700150124 (v.s), kertamas kelias, 532700120267 (i.s)

3. Čepelinavos viensėdiją siūloma naikinti, teritoriją priskirti Mantvilonių k. teritorijai.

4. Daukšių kaimo ribų aprašymas.

Gyvenamųjų vietovių ribų susikirtimo taškas	Ribos aprašymas
1-2	440024369464 (i.s), 532700030004 (v.s), 532700030003 (v.s),
2-3	532700030003 (v.s), 532700030140 (v.s), 532700030141 (v.s), 532700030229 (v.s), 532700030231 (v.s), 440011271706 (v.s), 532700030228 (v.s), LVŽ, 532700030228 (v.s), 440021275565 (v.s), kertamas kelias, 532700030001 (v.s), 440003356796 (v.s), 532700030294 (v.s), 532700030297 (v.s), 532700030296 (v.s), 532700030007 (v.s), 440021099445 (v.s), 532700150316 (v.s), 440024752826 (v.s), Dotnuvėlės upelio pakrante,
3-4	Kėdainių miesto riba
4-5	440003357297 (v.s), 532700150106 (v.s), 532700150314 (i.s), 532700150007 (i.s)
5-6	532700150029 (i.s), 440022039483 (v.s), 532700150039 (v.s), kertamas kelio sklypas 440026550423, 440026550423 (v.s),
6-7	440026550423 (v.s),
7-1	440026550423 (v.s),

5. Daumantų kaimo ribų aprašymas.

Gyvenamųjų vietovių ribų susikirtimo taškas	Ribos aprašymas
1-2	LVŽ, kertamas Dotnuvėlės upelis,
2-3	531500040164 (i.s), 532700110014 (v.s), 531500040008 (i.s), 531500040004 (i.s), 440005284411 (v.s)
3-4	440005284411 (v.s),
4-5	440005284411 (v.s),
5-6	Kėdainių miesto riba
6-1	Dotnuvėlios upelio pakrante, 440024752826 (i.s), 532700150316 (i.s), 440021099445 (i.s), 532700030007 (i.s), 532700030296 (i.s), 532700030297 (i.s), 532700030294 (i.s), 440003356796 (i.s), 532700030001 (i.s), kertamas kelias, 440021275565 (v.s), 532700030228 (v.s), LVŽ, 532700030228 (i.s), 440011271706 (i.s), 532700030231 (i.s), 532700030229 (i.s), 532700030141 (i.s), 532700030140 (i.s), 532700030003 (i.s)

6. Janušavos kaimo ribų aprašymas.

Gyvenamųjų vietovių ribų susikirtimo taškas	Ribos aprašymas
1-2	532700160048 (i.s), 532700160043 (i.s), kertamas kelias, 532700170054 (i.s), 532700170025 (i.s), kertamas kelias, 532700170035 (v.s), 532700170008 (i.s), 532700170040 (v.s), 532700170063 (i.s), 532700170007 (i.s), 532700170004 (i.s), kertamas kelio sklypas 440026580145, 440026580145 (i.s), kertamas Smilgos upelis
2-3	LVŽ, 5323700150323 (i.s), 440018438941 (i.s), kertamas kelias
3-4	440018439054 (i.s), 532700150011 (i.s),
4-5	Kėdainių miesto riba,
5-6	5327001701230 (v.s), 440026580145 (i.s), kertamas kelio sklypas 440026580145, 440004892390 (v.s), 440004597268 (v.s), 440002320812 (v.s), 440002319979 (v.s), 440009895198 (v.s), 440006937193 (v.s), 440006951015 (v.s), 440015662687 (v.s), 440006594487 (v.s), LVŽ
6-1	44000109004 (i.s), LVŽ, 532700170216 (i.s), LVŽ, 440010373767 (i.s), 440008904703 (i.s), 532700190061 (i.s), 532700170072 (i.s), 532700170320 (v.s), 440012853273 (v.s), 532700170033 (i.s), LVŽ, kertamas kelias, 440031393222 (v.s), 440028299252 (v.s), 532700170204 (v.s), 532700170205 (v.s), 532700170003 (v.s), kertamas kelias

7. Justinavos kaimo ribų aprašymas.

Gyvenamųjų vietovių ribų susikirtimo taškas	Ribos aprašymas
1-2	Neevėžio upės pakrante, 440005281896 (i.s), 440024317206 (i.s), 538700080141 (i.s), 538700080140 (i.s), Nevėžio upės pakrante,
2-3	Nevėžio upės pakrante, 440005103266 (v.s), 440004650786 (v.s), 440002128265 (v.s), Nevėžio upės pakrante,
3-4	539300010012 (i.s), 440020443689 (i.s), 539600010011 (i.s), Nevėžio upės pakrante, kertama Nevėžio upė
4-1	Kėdainių miesto riba

8. Kėbonių kaimo ribų aprašymas.

Gyvenamųjų vietovių ribų susikirtimo taškas	Ribos aprašymas
1-2	532700130403 (i.s), 532700130361 (i.s), 532700130092 (i.s), 440003935840 (i.s), 440007006099 (i.s), kertamas kelias, 532700130002 (i.s), LVŽ, 532700130088 (i.s), kertamas kelias, 440010593861 (i.s), LVŽ, 532700130004 (i.s), kertamas Jaugilos upelis, 532700120320 (v.s), 532700120287 (v.s),
2-3	532700120287 (v.s), 5327000120009 (i.s), 532700120250 (i.s), LVŽ, 532700120287 (v.s), 532700120320 (v.s), 532700120145 (v.s), kertamas kelias, 440008707248 (v.s), 532700120267 (v.s)
3-4	532700120267 (v.s), kertamas kelias, 532700150124 (i.s), 532700150123 (i.s)
4-5	532700150017 (v.s), 532700150405 (v.s), LVŽ, 532700150003 (i.s), kertamas kelias, 532700120015 (v.s), kertamas Jaugėlos upelis, 440028491298 (v.s), kertamas Smilgos upelis, 440003543091 (i.s), 440004602122 (i.s), 532700130406 (i.s), 440011598710 (i.s), 440001061003 (i.s), 440004889709 (i.s), 440001760061 (i.s), 440001759940 (i.s), 440001760061 (i.s), 532700130141 (i.s), kertamas Smilgos upelis, 440027868799 (v.s)
5-1	440027868799 (v.s), LVŽ, 440027868955 (v.s), LVŽ, 532700130010 (v.s), 532700130339 (v.s), kertamas kelias

9. Kėdainių miesto ribos nekeičiamos.

10. Keleriškių kaimo ribų aprašymas.

Gyvenamųjų vietovių ribų susikirtimo taškas	Ribos aprašymas
1-2	53270018327 (i.s), 532700160217 (v.s), 532700160349 (v.s), 532700160359 (v.s), 532700160032 (v.s), 440019488140 (v.s), 532700180079 (v.s), 532700160204 (v.s), 532700160036 (v.s), 440019847306 (v.s), LVŽ, kertamas kelias, 440019847439 (v.s)
2-3	440019847439 (v.s), kertamas kelias, 440019847306 (v.s), 532700160003 (v.s), 532700180005 (v.s), kertamas kelias
3-4	kertamas kelias, 532700170003 (i.s), 532700170205 (v.s), 532700170204 (v.s), 440028299252 (v.s), 44003139322 (v.s), kertamas kelias, 532700170033 (v.s), 532700190043 (v.s), 532700170099 (v.s), 532700170307 (v.s), 532700170072 (v.s), 532700190061 (v.s), 440008904703 (v.s), 440010373767 (v.s), LVŽ, 532700170216 (v.s), LVŽ, 440004109004 (v.s)
4-5	440004109004 (v.s), 440015840172 (v.s), 440007004746 (v.s), 532700170032 (v.s), 440015251282 (v.s), 440010372726 (v.s), 440010503329 (v.s), 440002140276 (v.s), 532700170170 (v.s), 532700170310 (v.s), 532700170031 (v.s), LVŽ, 532700170229 (i.s), LVŽ, 532700170229 (i.s), 532700170071 (i.s), 532700170065 (i.s), 532700170355 (i.s), 440009879062 (i.s), 532700170097 (i.s), 440015297904 (i.s), 440006840559 (i.s), 440008959291 (i.s), 440008956378 (i.s), 440006594410 (i.s), 440017496230 (i.s), 440002328689 (i.s), 440007282393 (i.s), 440007005669 (i.s), 440007649684 (i.s), LVŽ, kertamas kelio sklypas 440019455964, 532700190020 (i.s)
5-6	kertamas kelias, 532700190143 (i.s), 532700190083 (i.s), LVŽ, 440021325984 (i.s), 440015662587 (i.s), 440006937956 (i.s), 532700190034 (i.s), 532700190233 (i.s), 532700190145 (i.s), 532700190139 (i.s), 532700190058 (i.s), 440002463250 (i.s), 440015662743 (i.s), 440016492258 (i.s), 440011596080 (i.s), kertamas kelias, 532700190138 (v.s), 532700190324 (i.s), 532700190137 (i.s), 440002171722 (i.s)
6-1	LVŽ, kertamas kelio sklypas 440019455964, LVŽ, 532300110251 (i.s), 440001140296 (i.s), 440020072699 (i.s), 440022100827 (i.s), 440002315668 (i.s), 532300110103 (i.s), 532700180086 (v.s), 532700180084 (v.s), 532700180265 (v.s), 532700180041 (v.s), 532700180055 (v.s), 440008519504 (i.s), kertamas kelias

11. Klamputės viensėdiją siūloma naikinti, teritoriją priskirti Keleriškių k. teritorijai.

12. Kropilų kaimo ribų aprašymas.

Gyvenamųjų vietovių ribų susikirtimo taškas	Ribos aprašymas
1-2	532700150020 (v.s), 440015199403 (v.s), 532700150016 (v.s), 440001794361 (v.s), 440007367893 (v.s), kertamas kelio sklypas 440026550423
2-3	440026550423, 532700150007 (i.s), 532700150030 (i.s), kertamas kelias, 532700150030 (i.s), 4400184339054 (i.s)
3-4	kertamas kelias, 440018438941 (v.s), 532700150323 (v.s), LVŽ
4-5	Smilgos upelio vaga, 532700150025 (v.s), 532700150036 (v.s)
5-1	532700150036 (v.s), kertamas Smilgos upelis, 532700150355 (i.s), 440003358361 (i.s), 440001642846 (i.s), kertamas Smilgos upelis, 532700150020 (v.s)

13. Lipliūnų kaimo ribų aprašymas.

Gyvenamųjų vietovių ribų susikirtimo taškas	Ribos aprašymas
1-2	532700140030 (v.s), 440015778608 (i.s), kertamas kelias Nr. 2006,
2-3	531500020161 (i.s), 531500020090 (v.s), 531500020058 (v.s), 440008101580 (v.s), 440020239730 (v.s), 531500020012 (v.s), 531500020013 (v.s), 531500020051 (v.s), 531500020372 (v.s), kertamas kelias
3-4	532700130403 (i.s),
4-5	kertamas kelias, 532700130339 (i.s), 532700130010 (i.s), LVŽ, 440027868955 (i.s), LVŽ,

	440027868799 (i.s)
5-6	LVŽ
6-7	kertamas kelias, 532700160049 (v.s), 532700160360 (v.s), 532700160198 (v.s), 532700160034 (v.s),
7-8	532700160034 (v.s), 532700160365 (v.s), 532700160364 (v.s), kertamas kelias, 532700160288 (v.s)
8-9	532700160288 (v.s), kertamas Smilgos upelis, 532700160011 (v.s), LVŽ, 532700160011 (v.s), 532700140008 (i.s), kertamas kelias, 532700140008 (i.s), 532700140285 (i.s), 532700140286 (i.s), kertamas Graisupio upelis, 440003357442 (v.s), kertamas kelias, 440001508570 (v.s),
9-1	440001508570 (v.s), 440003389680 (v.s), 440016003008 (v.s), 532700140015 (v.s), 440016002887 (v.s), LVVŽ, 440016003040 (v.s), LVŽ, 532700140318 (v.s), 532700140030 (v.s)

14. Mantvilonių kaimo ribų aprašymas.

Gyvenamųjų vietovių ribų susikirtimo taškas	Ribos aprašymas
1-2	440002171722 (v.s), 532700190137 (v.s), 532700190324 (v.s), 532700190138 (v.s), LVŽ, 440011596080 (v.s), 440016492258 (v.s), 440015662843 (v.s), 440002463250 (v.s), 532700190058 (v.s), 532700190139 (v.s), 532700190145 (v.s), 532700190233 (v.s), 532700190034 (v.s), 440006937956 (v.s), 44006937290 (v.s), 440015662587 (v.s), 440021325984 (v.s), LVŽ, 532700190083 (v.s), 532700190143 (v.s), kertamas kelias
2-3	532700190020 (i.s), 532700190386 (i.s), 532700190141 (i.s), 532700190366 (i.s), 440001505682 (i.s), 440003626710 (i.s), 440022602914 (i.s), 440007390786 (i.s)
3-4	440028608637 (i.s), 440028608615 (i.s), 440028609278 (i.s), kertamas kelias, 440028609234 (i.s), LVŽ, 440028609196 (i.s), 440028609312 (i.s), 532700190006 (v.s), 532700190303 (v.s),
4-5	532700190303 (v.s),
5-6	532700190303 (v.s),
6-7	532700190303 (v.s), 532700190213 (v.s), 440028608548 (v.s), 440028608476 (v.s), 532700190240 (v.s), 440007067952 (v.s), 440024555900 (v.s), 532700190006 (v.s), 539300010141 (i.s), 539300010029 (i.s), 440007846162 (i.s), 440021865430 (v.s), 532700190275 (v.s), 532700190087 (v.s), kertamas kelias, 539300010156 (v.s)
7-1	539300010156 (v.s), 440006982501 (v.s), 539300010143 (v.s), 539300010242 (i.s), 539300010049 (v.s), kertamas kelias Nr. 2009, 440002171722 (v.s)

15. Mištautų kaimo ribų aprašymas.

Gyvenamųjų vietovių ribų susikirtimo taškas	Ribos aprašymas
1-2	532700130403 (v.s),
2-3	532700130403 (v.s), 532700130340 (v.s), 532700130343 (v.s), 532700130003 (v.s), 532700130012 (v.s), kertamas kelias,
3-4	532700130358 (v.s), 532700130363 (v.s), Jaugilos upelio viduriu, 532700120009 (i.s)
4-5	532700120287 (v.s), 532700120320 (v.s), kertamas Jaugilos upelis, 532700130004 (v.s), LVŽ, 440010593861 (v.s), kertamas kelias, 532700130088 (v.s), LVŽ, 532700130002 (v.s), kertamas kelias, 440007006099 (v.s), 440003935840 (v.s), 532700130092 (v.s), 532700130361 (v.s), 532700130403 (v.s),
5-1	532700130403 (v.s), LVŽ, 532700130403 (v.s),

16. Novočėbės kaimo ribų aprašymas.

Gyvenamųjų vietovių ribų susikirtimo taškas	Ribos aprašymas
1-2	LVŽ, 440006594487 (i.s), 440015662687 (i.s), 440006951015 (i.s), 440006937193 (i.s), 440009895198 (i.s), 440002319979 (i.s), 440002320812 (i.s), 440004597268 (i.s), 440004892390 (i.s), kertamas kelio sklypas 440026580145, 440008855252 (v.s), 440008855374 (v.s), 440015652390 (v.s), 440001060339 (v.s), 440001909260 (v.s), 440003073738 (v.s),

	440007004860 (v.s), 532700170272 (v.s), 532700170120 (v.s),
2-3	Kėdainių miesto riba,
3-4	440007390786 (v.s)
4-5	440007390786 (v.s), 440022602914 (v.s), 440003626710 (v.s), 440001505682 (v.s), 532700190366 (v.s), 532700190141 (v.s), 532700190386 (v.s), 532700190020 (v.s)
5-1	532700190020 (v.s), kertamas kelio sklypas 440019455964 (v.s), LVŽ, 440007349684 (v.s), 440007005669 (v.s), 440007282393 (v.s), 440002328389 (v.s), 440017496230 (v.s), 440006594410 (v.s), 440008956378 (v.s), 440008959291 (v.s), 440006840559 (v.s), 440015297904 (v.s), 532700170097 (v.s), 440008979062 (v.s), 532700170355 (v.s), 532700170065 (v.s), 532700170071 (v.s), 532700170229 (v.s), LVŽ, 532700170229 (v.s), LVŽ, 532700170031 (i.s), 532700170310 (i.s), 532700170170 (i.s), 440002140276 (i.s), 440010503329 (i.s), 440010372726 (i.s), 440015251282 (i.s), 532700170032 (i.s), 440007004746 (i.s), 440015840172 (i.s), 440004109004 (i.s)

17. Pasmilgio kaimo ribų aprašymas.

Gyvenamųjų vietovių ribų susikirtimo taškas	Ribos aprašymas
1-2	532700150007 (v.s),
2-3	532700150007 (v.s), 532700150314 (v.s), 532700150317 (v.s), 532700150314 (v.s), 440003357297 (i.s)
3-4	Kėdainių miesto riba
4-5	532700150011 (v.s), 440018439054 (v.s)
5-1	440018439054 (v.s), 532700150030 (v.s), kertamas kelias, 532700150030 (v.s), 532700150007 (v.s),

18. Pikelių kaimo ribų aprašymas.

Gyvenamųjų vietovių ribų susikirtimo taškas	Ribos aprašymas
1-2	532700130008 (v.s),
2-3	532700130008 (v.s), kertamas Jaugilos upelis, 532700120260 (v.s), 532700120020 (v.s), 532700120021 (v.s), LVŽ, 440000450040 (v.s)
3-4	440000450040 (v.s), kertamas Jaugilos upelis, 532700130006 (v.s),
4-1	532700130006 (v.s), kertamas kelias, 532700130012 (i.s), 532700130003 (i.s), 532700130343 (i.s), 532700130340 (i.s), 532700130008 (v.s),

19. Pūstelninkų kaimo ribų aprašymas.

Gyvenamųjų vietovių ribų susikirtimo taškas	Ribos aprašymas
1-2	532700160070 (v.s)
2-3	532700160070 (v.s)
3-4	532700160070, LVŽ, 440021120114 (i.s),
4-5	kertamas Smilgaičio upelis, 532700160060 (v.s), LVŽ
5-6	440032205735 (v.s), 440032205602 (v.s), kertamas kelias, 532700160310 (i.s), 440007246586 (v.s), 440015871233 (i.s), 532700160021 (v.s)
6-1	440015782420 (i.s), 440028422166 (v.s), 532700160016 (v.s), kertamas Smilgaičio upelis, 532700160070 (v.s)

20. Ruminių kaimo ribų aprašymas.

Gyvenamųjų vietovių ribų susikirtimo taškas	Ribos aprašymas
1-2	440026550423 (i.s),

2-3	532700120004 (v.s), 532700120022 (v.s), 44021144572 (v.s), kertamas kelias,
3-1	532700120008 (i.s), 532700120007 (i.s), 532700120266 (i.s), 532700120129 (i.s), 532700120389 (i.s), kertamas kelias, 532700120013 (i.s), 532700120018, 532700120002 (v.s), 532700120005, 532700120225 (i.s), 440005392818 (i.s), 532700120139 (i.s), 532700120344 (i.s), 532700120308 (i.s), kertamas kelias, 440032205888 (i.s), 440008006282 (i.s), 440007997388 (i.s), 440008004255 (i.s)

21. Ruoščių kaimo ribų aprašymas.

Gyvenamųjų vietovių ribų susikirtimo taškas	Ribos aprašymas
1-2	531500060223 (i.s), 440001068606 (v.s), 532700120306 (v.s), 532700120085 (v.s), LVŽ, 531500060001 (i.s), 531500060096 (i.s)
2-3	440026550423 (i.s),
3-4	440008004255 (v.s), kelio pakraščiu, 440007997388 (v.s), 440008006282 (v.s), 440032205888 (v.s), kertamas kelias, 532700120308 (v.s), 532700120344 (v.s), 532700120139 (v.s), 440005392818 (v.s), 532700120225 (v.s), 440043936998 (v.s), 440006510407 (v.s), 532700120013 (v.s), kertamas kelias, 532700120389 (v.s), 532700120129 (v.s), 532700120266 (v.s), 532700120007 (v.s),
4-5	532700120008 (v.s),
5-6	532700120008 (v.s), 532700120007 (v.s), 532700120266 (v.s), 532700120118 (v.s), kertamas kelias, 532700120145 (i.s), 532700120320 (i.s), 532700120287 (v.s), LVŽ, 532700120250 (v.s), 532700120009 (v.s)
6-7	532700120009 (v.s), Jaugilos upelio viduriu, 532700130363 (i.s), 532700130358 (i.s)
7-1	532700130006 (v.s), kertamas Jaugilos upelis, 440000450040 (v.s),

22. Stasiūnų kaimo ribų aprašymas.

Gyvenamųjų vietovių ribų susikirtimo taškas	Ribos aprašymas
1-2	532700160288 (i.s), kertamas kelias, 532700160364 (i.s), 532700160365 (i.s), 532700160034 (i.s), kertamas Smilgos upelis
2-3	440019847439 (i.s), kertamas kelias, Keleriškių tvenkinio pakrante, 532700180327 (v.s)
3-4	440008519504 (i.s), 440007519504 (i.s), 532700160106 (i.s), 440003357931 (i.s), 532700160077 (i.s), 532700080054 (i.s), 440008303788 (i.s), 532700160078 (i.s), 532700160088 (i.s), 532700160079 (i.s), 532700160177 (i.s), 532700160105 (i.s), 440001001258 (i.s), 440001001258 (i.s), 440002474500 (i.s), 440004098544 (i.s), 440010156020 (i.s), 440014953258 (i.s), 440008519391 (i.s), Smilgaičio upelio viduriu, 4400158720852 (i.s), 532700160035 (i.s), 532700160117 (i.s), 440021562074 (i.s), 532700160308 (i.s), 532700160297 (i.s)
4-5	Smilgaičio upelio viduriu, 532700160060 (i.s), kertamas Smilgaičio upelis
5-1	440015870980 (v.s), 440028312241 (i.s), kertamas Smilgos upelis

23. Šiukštuliškių kaimo ribų aprašymas.

Gyvenamųjų vietovių ribų susikirtimo taškas	Ribos aprašymas
1-2	440001508570 (i.s), kertamas kelias, 440003357442 (i.s), kertamas Smilgos upelis, 532700140286 (v.s), 532700140285 (v.s), 532700140008 (v.s), kertamas kelias, 532700140008 (v.s), 532700160011 (i.s), LVŽ, 532700160011 (i.s), Kertamas Smilgos upelis, 532700160288 (i.s),
2-3	kertamas Smilgos upelis, 440028312241 (v.s), LVŽ, 532700160006 (v.s), LVŽ, 532700160058 (v.s), 532700160007 (v.s), 440021120114 (v.s)

3-4	440021120114 (v.s), LVŽ, 532700160070 (i.s),
4-1	440021561800 (i.s), 440015782575 (i.s), 440009820793 (i.s), 440015782575 (i.s), kertamas Smilgos upelis

24. Šventoniškio kaimo ribų aprašymas.

Gyvenamųjų vietovių ribų susikirtimo taškas	Ribos aprašymas
1-2	440028608637 (v.s),
2-3	Kėdainių miesto riba
3-4	Nevėžio upės pakrantė, 532700190015 (v.s)
4-1	532700190015 (v.s), LVŽ, 532700190015 (v.s), 532700190016 (v.s), 532700190006 (i.s), 440028609356 (v.s), LVŽ, 440028609312 (v.s), 440028609196 (v.s), LVŽ, 440028609234 (v.s), kertamas kelias, 440028609278 (v.s), 440028608615 (v.s), 440028608637 (v.s)

25. Tubių kaimo ribų aprašymas.

Gyvenamųjų vietovių ribų susikirtimo taškas	Ribos aprašymas
1-2	LVŽ, kertamas Smilgos upelis, LVŽ, 532700130141 (i.s), 440001760061 (i.s), 440004889709 (i.s), 440001061003 (i.s), kelio Nr. 2006 pakraščiu, 532700130052 (i.s), LVŽ, 440019536680 (v.s), kertamas kelias, 440011598600 (i.s), 440014795258 (i.s), 440011599730 (i.s), 532700150035 (v.s), 440001642635 (v.s), 440001643154 (v.s), kertamas kelias, 440010329525 (v.s), 532700150375 (v.s), kertamas Smilgos upelis
2-3	532700150036 (i.s), 532700150025 (i.s), Smilgos upelio viduriu
3-4	440026580145 (v.s), kertamas kelio sklypas 440026580145 (v.s), 532700170004 (v.s), 532700170007 (v.s), 532700170063 (v.s), 532700170007 (v.s), 532700170021 (v.s), 532700170008 (v.s), 532700170306 (v.s), kertamas kelias, 532700170025 (v.s), 532700170054 (v.s), kertamas kelias, 532700160043 (v.s), 532700160048 (v.s)
4-5	kertamas kelias, 532700180005 (i.s), 532700160003 (i.s), 440019847306 (i.s), kertamas kelias, 440015871377 (v.s)
5-6	440015871377 (v.s), LVŽ
6-1	532700160034 (i.s), 532700160198 (i.s), 532700160360 (i.s), 532700160049 (i.s), kertamas kelias

26. Varėnų kaimą siūloma naikinti, teritoriją priskirti Janušavos k. teritorijai.

27. Varkolių kaimą siūloma naikinti, teritoriją priskirti Pasmilgio k. teritorijai.

5.5. Krakių seniūnija

1. Ambraziūnų kaimo ribų aprašymas.

Gyvenamųjų vietovių ribų susikirtimo taškas	Ribos aprašymas
1-2	534500010191 (v.s), Šušvės upės pakrantė,
2-3	534500010055 (i.s),
3-4	440021319860 (v.s), 534500010002 (v.s), 440030971921 (v.s), 534500010186 (i.s), kertamas kelias,
4-5	440030972008 (v.s)
5-6	440030972008 (v.s), 534500010025 (i.s),

6-7	440005116503 (v.s), 440007003730 (i.s), Dirkinės upelio viduriu, kertamas kelias, 440005118220 (v.s), 534500010259 (v.s), 440007021707 (v.s), 440007021961 (v.s), LVŽ, kelio Nr. 2017 pakraščiu
7-1	Šušvės upės pakrante, 53400010191 (v.s)

2. Antežerių kaimo ribų aprašymas.

Gyvenamųjų vietovių ribų susikirtimo taškas	Ribos aprašymas
1-2	536500010098 (i.s), 536500010067 (v.s), LVŽ, 536500010067 (i.s), 536500010069 (i.s), kertamas kelias
2-3	LVŽ, 536500010005 (i.s), 536500010004 (i.s), LVŽ, 440001574567 (i.s), kertamas kelias, 440015365105 (i.s), kertamas kelias, 536500010213 (v.s), 536500010018 (v.s), kertamas kelias, 440005722949 (i.s), tvenkinio pakrante, 536500010204 (i.s), 536500010226 (i.s), 536500010200 (i.s), kertamas kelias, 536500050208 (v.s), 440037944230 (i.s), 536500050122 (i.s),
3-4	536500050055 (i.s), 536500010083 (v.s), 536500050115 (v.s), kertamas kelias, kertamas kelias Nr. 3501, 440029965637 (v.s), 440009777828 (v.s), 440005251620 (v.s), 440003324494 (i.s), 536500060012 (i.s), 536500060019 (i.s), LVŽ, 440002278886 (v.s), LVŽ, 440009845344 (v.s), 536500010352 (v.s), 440009778803 (v.s), 440009779477 (v.s), 536500010119 (v.s)

3. Antkainio kaimo ribų aprašymas.

Gyvenamųjų vietovių ribų susikirtimo taškas	Ribos aprašymas
1-2	530700030063 (v.s), 530700030062 (v.s), 530700030349 (v.s),
2-3	530700030349 (v.s), 530700030062 (v.s), 530700030008 (v.s), LVŽ, 530700030002 (v.s), LVŽ, 530700030122 (v.s), kertamas kelias, 440004143917 (i.s),
3-4	kelio Nr. 2016 pakraščiu,
4-5	Šušvės upės pakrante, 440012144773 (v.s)
5-6	440012144773 (v.s), Šušvės upės pakrante, 530700030014 (v.s)
6-7	530700030014 (v.s), 530700030013 (v.s),
7-8	440002630839 (v.s), 530700030156 (v.s), 530700030011 (v.s)
8-9	530700030011 (v.s), 530700030012 (v.s), 530700030062 (v.s), 530700030063 (v.s)
9-1	530700030063 (v.s)

4. Apirubių kaimo ribų aprašymas.

Gyvenamųjų vietovių ribų susikirtimo taškas	Ribos aprašymas
1-2	536300010137 (v.s), 536300010140 (v.s)
2-3	536300010140 (v.s), 440016490974 (v.s), 536300010137 (v.s), 536300010064 (v.s)
3-1	536300010064 (v.s), 536300010137 (v.s)

5. Apušroto kaimo ribų aprašymas.

Gyvenamųjų vietovių ribų susikirtimo taškas	Ribos aprašymas
1-2	Jaugilos upelio viduriu
2-3	Jaugilos upelio viduriu,
3-1	440016002454 (i.s), LVŽ

6. Aukštuoliukų kaimo ribų aprašymas.

Gyvenamųjų vietovių ribų susikirtimo taškas	Ribos aprašymas
1-2	440005937605 (i.s), 533000070144 (v.s), 440008570494 (v.s), 440008814748 (v.s), 533000070102 (i.s), 440008124310 (i.s), 533000070208 (i.s), 440011284849 (i.s)
2-3	440011526519 (v.s), kertamas kelias Nr. 3501, 533000050088 (i.s), 440006803302 (i.s), LVŽ, 440008844960 (v.s), LVŽ, 440000654375 (v.s), 533000050103 (v.s), 440004057750 (v.s), 440002426868 (v.s), 440008465189 (v.s), kertamas kelias, 440001379436 (v.s), 440006800340 (v.s), 533000050150 (v.s),
3-4	533000050150 (v.s), LVŽ, 440020642939 (i.s), LVŽ, 440006937506 (v.s), kertamas kelias, 440008304309 (v.s), LVŽ, 440017664349 (v.s), LVŽ
4-5	536500040057 (i.s), 440030159643 (i.s)
5-1	440030159643 (v.s), 533000050182 (v.s), kertamas kelias Nr. 3501, 536500030123 (i.s), melioracijos griovo pakraščiu.

7. Ažytėnų kaimo ribų aprašymas.

Gyvenamųjų vietovių ribų susikirtimo taškas	Ribos aprašymas
1-2	Kėdainių rajono riba,
2-3	530700010005 (v.s), 530700010001 (v.s), 530700010052 (v.s), 530700010006 (v.s), 530700010157 (v.s), LVŽ, 440009202757 (v.s), 530700010149 (v.s), 530700010146 (v.s), 530700010129 (v.s), 530700010092 (v.s), 440003456695 (v.s), kelio pakraščiu, 440004659912 (v.s), 440005258155 (v.s), kertamas kelias Nr. 2016,
3-4	440004143917, LVŽ, 530700030122 (i.s), LVŽ, 530700030002 (i.s), LVŽ, 530700030008 (i.s), LVŽ, 530700030008 (i.s), 530700030062 (i.s), 530700030349 (i.s)
4-1	530700010259 (i.s), 440021337491 (v.s), LVŽ, 530700030300 (v.s), Kertamas ažytės upelis, 440040082958 (i.s), kertamas Ažytės upelis, 530700030145 (v.s), LVŽ, 530700030110 (v.s), LVŽ, 530700030359 (v.s), LVŽ, 440023441412 (v.s), LVŽ, kelio viduriu, LVŽ, 440004408891 (v.s), LVŽ, kertamas Ažytės upelis, 440003943962 (v.s), 440003943938 (v.s), 440007500268 (v.s), LVŽ, 530700020087 (v.s), LVŽ, kertamas Ažytės upelis, 440004359920 (i.s), 530700020018 (i.s), LVŽ, 530700020018 (i.s), 530700020002 (i.s), kertamas Ažytės upelis, LVŽ, 530700020127 (v.s), 440009203365, 53070002026 (i.s), LVŽ, 440004792794 (i.s), LVŽ, 530700020001 (v.s), 530700020004 (v.s)

8. Ažuolytės kaimo ribų aprašymas.

Gyvenamųjų vietovių ribų susikirtimo taškas	Ribos aprašymas
1-2	534500020175 (i.s), kertamas kelias, 440007702189 (v.s), LVŽ, 440031508922 (i.s), 440018361010 (v.s), LVŽ, 440011267915 (i.s), 440018361043 (i.s), 440032669228 (i.s), 440008092339 (i.s), 440011165769 (i.s), kertamas kelias, 440010256649 (v.s), 440010166017 (v.s), 534900020155 (v.s), LVŽ, 440010160622 (v.s), 534500020244 (v.s), 440015507045 (v.s), LVŽ, 440003599479 (v.s), LVŽ, 440011648545 (v.s), 440003256328 (v.s), 440007884517 (v.s), 440006502056 (v.s), 534500020088 (v.s), 440007884571 (v.s), LVŽ, 440005117466 (v.s), 440010258976 (v.s), LVŽ, 440005117533 (i.s), LVŽ, 534500020172 (i.s),
2-3	534500020087 (i.s), 440011419451 (v.s), 534500020108 (i.s), LVŽ, 440021318496 (v.s)
3-4	440021318496 (v.s), kertamas kelias,
4-1	kelio pakraščiu, 536500040097 (i.s), 440003324394 (i.s), kelio pakraščiu, 536500040075 (i.s)

9. Bagotiškių kaimo ribų aprašymas.

Gyvenamųjų vietovių ribų susikirtimo taškas	Ribos aprašymas
1-2	533000020047 (v.s),
2-3	533000020047 (v.s), 533000020006 (v.s),
3-4	533000020006 (v.s), kertamas kelias, 440000588676 (i.s), kertamas kelias, 533000020004 (i.s), 533000020022 (v.s)
4-5	533000020022 (v.s), 533000020043 (v.s), 533000020047 (v.s)
5-1	533000020047 (v.s), 5307000040010 (v.s), 533000020047 (v.s)

10. Barkūnėlių kaimo ribų aprašymas.

Gyvenamųjų vietovių ribų susikirtimo taškas	Ribos aprašymas
1-2	530700030063 (i.s), 530700030062 (i.s), 530700030012 (i.s), 530700030255 (v.s)
2-3	530700030255 (v.s), 530700030092 (v.s), 440015869476 (i.s),
3-1	536500010060 (v.s)

11. Barkūniškio kaimo ribų aprašymas.

Gyvenamųjų vietovių ribų susikirtimo taškas	Ribos aprašymas
1-2	kertama Šušvės upė, 530700050071 (i.s), kertamas kelias Nr. 2011, 440002495534 (v.s), 440002495156 (v.s), 440029097772 (v.s), 440003942054 (v.s), 440006867065 (v.s), 530700050141 (v.s),
2-3	530700050177 (v.s)
3-4	530700050177 (v.s), 530700050141 (v.s)
4-5	530700050141 (v.s), 530700050046 (i.s),
5-6	530700050013 (v.s), 530700050004 (i.s), kertamas kelias Nr. 2016, 530700040002 (i.s), LVŽ, 440021017447 (i.s), 440004001730 (i.s), 440012888860 (i.s), 530700040208 (i.s), 440011460225 (i.s), LVŽ, 440012141962 (i.s), 530700040235 (i.s), kertamas kelias Nr. 2011, 530700040240 (i.s), LVŽ, 530700040125 (i.s), LVŽ, 440004001752 (i.s), LVŽ, 530700040131 (i.s), LVŽ, kertama Šušvės upė,
6-7	440012144773 (i.s), Šušvės upės pakrante, 440004144190 (i.s), LVŽ
7-1	Šušvės upės pakrante, 5307700010142 (i.s)

12. Barsukynės kaimo ribų aprašymas.

Gyvenamųjų vietovių ribų susikirtimo taškas	Ribos aprašymas
1-2	440015462509 (v.s),
2-3	531300010016 (v.s), kertamas kelias, 531300010016 (v.s), 531300010046 (v.s),
3-4	531300010046 (v.s), 531300010106 (v.s), 531300010039 (v.s), 531300010016 (v.s), 531300010007 (i.s), 531300010010 (i.s), 531300010048 (i.s), 440016002398, kertamas kelias Nr. 3501, 440015462874 (v.s), 440003134501 (i.s)
4-5	kertamas kelias Nr. 3501, 440016002398 (v.s), Jaugilos upelio viduriu,
5-1	533000030140 (i.s), 440021418078 (i.s)

13. Beržytės kaimo ribų aprašymas.

Gyvenamųjų vietovių ribų susikirtimo taškas	Ribos aprašymas
1-2	440019977390 (v.s)
2-3	440019977390 (v.s)
3-4	440019977390 (v.s), kertamas kelias, 536300020116 (v.s)
4-5	440019977434 (v.s), 536300020116 (v.s)
5-1	Kėdainių rajono riba

14. Černovkos kaimo ribų aprašymas.

Gyvenamųjų vietovių ribų susikirtimo taškas	Ribos aprašymas
1-2	440019978486 (v.s)
2-3	440019978486 (v.s), 440039385272 (v.s), 536300030125 (v.s)
3-1	536300030125 (v.s), 440039385272 (v.s), 440019978486 (v.s)

15. Čystapolio kaimo ribų aprašymas.

Gyvenamųjų vietovių ribų susikirtimo taškas	Ribos aprašymas
1-2	LVŽ, 440028142894 (v.s), LVŽ, 530700050108 (v.s), kertamas kelias Nr. 2011, 530700050107 (v.s), 440010872758 (v.s)
2-3	440010872758 (v.s), 530700050093 (v.s), 440009203410 (v.s), 440024650295 (i.s), 530700050076 (v.s), LVŽ
3-4	530700050141 (i.s), 440006867065 (i.s), 440003942054 (i.s), 440029097772 (i.s), 440002495156 (i.s), 440002495534 (i.s), kertamas kelias Nr. 2011, 530700050071 (v.s), kertama Šušvės upė,
4-5	530700010020 (i.s), Šušvės upės pakrante, 530700010106 (v.s)
5-1	Kėdainių rajono riba,

16. Daržbalio kaimo ribų aprašymas.

Gyvenamųjų vietovių ribų susikirtimo taškas	Ribos aprašymas
1-2	kertamas kelias Nr. 2003, 533000020158 (i.s), 533000030198 (i.s), LVŽ, 533000020170 (i.s), 440015462174 (i.s), 440003439429 (i.s)
2-3	440015462174 (i.s),
3-1	533000030026 (i.s), 533000030157 (i.s), 533000030128 (i.s), 533000030127 (i.s), 533000060097 (i.s), 533000030102 (i.s), 533000030098 (i.s), LVŽ, 440011460469 (i.s), 440011600216 (i.s), 440008571015 (i.s), 440003569194 (i.s), 440005373746 (i.s), 533000030044 (i.s), 440006501740 (i.s), 533000030121 (i.s), kertamas kelias Nr. 2003, 440008815478 (i.s), LVŽ, 440008815445 (i.s), 440006986067 (i.s), 440004889510 (i.s), 533000060019 (i.s), 440007021194 (i.s), 440003567773 (i.s), 4400073205229 (i.s)

17. Degimų kaimo ribų aprašymas.

Gyvenamųjų vietovių ribų susikirtimo taškas	Ribos aprašymas
1-2	440015770614 (i.s)
2-3	440019977645 (v.s)

Rengėjas: UAB „Archimetras“, Ūmėdžių 4-2, LT-50140 Kaunas, įmonės kodas 302697526, e-paštas: archimetras@gmail.com

3-1	Kėdainių rajono riba
-----	----------------------

18. Deveikiškėlių kaimo ribų aprašymas.

Gyvenamųjų vietovių ribų susikirtimo taškas	Ribos aprašymas
1-2	440016587565 (v.s),
2-3	440016587565 (v.s), 440016587254, 534500040096 (v.s)
3-4	534500040096 (v.s), 440016587254 (v.s), 440016587365 (v.s),
4-5	440016587365 (v.s), 536300030060 (v.s), 440019978142 (v.s), 536300020062 (v.s), 536300030005 (v.s), 440019978264 (v.s), 536300030052 (v.s), 536300030006 (v.s), 536300030001 (v.s)
5-1	536300030001 (v.s), 536300030063 (v.s), LVŽ, 536300030063 (v.s), 536300030006 (v.s), 536300030052 (v.s), 44009478071 (v.s), LVŽ, 440016587565 (v.s),

19. Deveikiškių kaimo ribų aprašymas.

Gyvenamųjų vietovių ribų susikirtimo taškas	Ribos aprašymas
1-2	LVŽ, 440009774269 (v.s), 4400227473553 (v.s), 440014810009 (v.s)
2-3	440014810009 (v.s), LVŽ, 440009774358 (v.s), 440008132812 (v.s), 440001212475 (v.s), 440001141893 (v.s), 536300030046 (v.s), LVŽ, 440001778858 (v.s), 4400017800140 (v.s), 440006867276 (v.s), 440008609576 (v.s), 440015390224 (v.s), kelio Nr. 2017 pakraščiu, 440007382834 (v.s), 440007319995 (v.s), 440009454857 (v.s), kelio Nr. 2017 pakraščiu,
3-4	536300030056 (v.s), LVŽ
4-5	534500040197 (i.s),
5-6	534500040012 (i.s),
6-7	440016587565 (i.s), LVŽ, 440009478071 (i.s), 536300030052 (i.s), 536300030006 (i.s), 536300030063 (i.s), LVŽ, 536300030063 (i.s), 536300030001 (v.s), 534500040012 (i.s),
7-8	440015781212 (i.s)
8-9	536300040082 (v.s), 536300030132 (i.s)
9-10	536300030129 (i.s), 536300030003 (i.s), LVŽ, 536300030002 (i.s), 440009536976 (v.s), 440003303082 (v.s), 440008281458 (i.s), 440008872031 (i.s), LVŽ,
10-1	440002658410 (i.s), LVŽ, 440003961817 (i.s), 5363000300087 (i.s), 440002460460 (i.s), 440014756326 (v.s), 536300030135 (i.s), 536300030077 (i.s), 440001799504 (i.s), kertamas kelias, 536300030179 (i.s), 440011518282 (i.s), 440001569579 (i.s), LVŽ, 440008281772 (i.s), 440001005647 (i.s), LVŽ, 536300030377 (v.s)

20. Digraičių kaimo ribų aprašymas.

Gyvenamųjų vietovių ribų susikirtimo taškas	Ribos aprašymas
1-2	440004119299 (v.s)
2-3	440004119299 (v.s), 533000070012 (i.s), 5363500030116 (v.s), 440005837205 (i.s), 533000070348 (i.s)
3-4	melioracijos griovio viduriu, LVŽ, 536500030123 (v.s), kertamas kelias Nr. 3501, 53300050182 (i.s), 53300050008 (i.s)
4-5	53650004000 (v.s)
5-6	53650004000 (v.s), 536500040004 (v.s),
6-7	536500040004 (v.s), 536500040114 (v.s), 440005674108 (v.s), LVŽ, 440005674108 (v.s)
7-8	kertamas kelias Nr. 3501, LVŽ, 536500030136 (i.s), LVŽ, 536500030014 (v.s), 536500030074 (v.s), 536500030120 (i.s), 536500030090 (v.s), LVŽ, 536500030087 (i.s), 536500030129 (v.s), Žiedupės upelio viduriu, 536500030207 (v.s), 440003607236 (i.s), 536500030004 (i.s),

Rengėjas: UAB „Archimetras“, Ūmėdžių 4-2, LT-50140 Kaunas, įmonės kodas 302697526, e-paštas: archimetras@gmail.com

8-1	536500030005 (i.s), 536500030144 (v.s), 536500030142 (v.s), 536500030186 (v.s),
-----	---

21. Dikšių kaimo ribų aprašymas.

Gyvenamųjų vietovių ribų susikirtimo taškas	Ribos aprašymas
1-2	Šušvės upės pakrante
2-3	kertama Šušvės upė, 440026512954 (v.s), LVŽ, 536300020381 (v.s), 536300020388 (v.s), 536300020161 (i.s), 440007025530 (v.s), LVŽ, 536300020326 (i.s), 536300020030 (v.s), kertamas kelias Nr. 2023, 536300020030 (v.s), LVŽ,
3-4	440001778474 (i.s), 536300040006 (i.s), 536300040076 (i.s), 536300040055 (v.s), 536300040003 (v.s), 536300040060 (i.s), kertamas kelias Nr. 2023
4-1	440042285487 (i.s), kertamas kelias, 536300020089 (v.s), 536300020164 (i.s), LVŽ, 536300020110 (i.s), 536300020009 (v.s), 440004327591 (i.s), kertama Šušvės upė, LVŽ, 536300020338 (i.s), 440014598548 (i.s)

22. Donavos kaimą (GV_KODAS = 32168) siūloma naikinti, teritoriją priskirti Pajieslio k. teritorijai.

23. Dovydiškių kaimo ribų aprašymas.

Gyvenamųjų vietovių ribų susikirtimo taškas	Ribos aprašymas
1-2	kertama Šušvės upė, LŽ, 530700040131 (v.s), LVŽ, 440004001752 (v.s), LVŽ, 530700040125 (v.s), LVŽ, 530700040240 (v.s), kertamas kelias 2011, 530700040235 (v.s), LVŽ, 530700040297 (v.s), LVŽ, 530700040290 (v.s), 530700040208 (v.s), 440012888860 (v.s), 440004001730 (v.s), 530700040309 (v.s), LVŽ, 530700040002 (v.s), kertamas kelias Nr. 2016, 530700050004 (v.s), 530700050089 (v.s), 530700050009 (v.s)
2-3	530700050009 (v.s), 530700050094 (i.s), 530700050005 (v.s), 440006448756 (v.s), 440002492064 (i.s)
3-4	4400065961746, kertamas kelias Nr. 2016, 533000020199 (i.s), 530700040005 (v.s), 530700040109 (v.s), LVŽ
4-5	533000020047 (i.s),
5-6	530700040086 (i.s), 530700040104 (i.s), 530700040087 (i.s), 530700040096 (v.s), 530700040097 (v.s), 530700040083 (i.s), kertamas kelias Nr. 2011, 530700040139 (v.s), 530700040090 (v.s), 530700040114 (i.s), LVŽ,
6-7	530700040012 (v.s), 530700040003 (v.s), LVŽ, kertama Šušvės upė,
7-8	Šušvės upės pakrante
8-1	Šušvės upės pakrante

24. Gaidelių kaimo ribų aprašymas.

Gyvenamųjų vietovių ribų susikirtimo taškas	Ribos aprašymas
1-2	Kėdainių rajono riba
2-3	530700010106 (v.s), 530700010007 (v.s), LVŽ, 530700010020 (v.s)
3-4	530700010142 (v.s), 530700010129 (v.s), 530700010129 (v.s), 440008098244 (v.s), LVŽ, 440020007567 (v.s), LVŽ
4-5	kelio Nr. 2016 pakraščiu,
5-1	kertamas kelias Nr. 2016, 440005258155 (i.s), 530700010306 (i.s), kelio pakraščiu, 530700010377 (i.s), 530700010092 (i.s), 530700010129 (i.s), 530700010146 (i.s), 530700010149 (i.s), 440009202757 (i.s), LVŽ, 530700010157 (i.s), 530700010003 (v.s), 440003999806 (v.s), 530700010053 (v.s)

25. Gersonės kaimo ribų aprašymas.

Gyvenamųjų vietovių ribų susikirtimo taškas	Ribos aprašymas
1-2	534500040028 (i.s), 534500040001 (i.s), 534500040003 (i.s), 534500040025 (v.s), 534500040148 (i.s),
2-3	534500040098, LVŽ, 534500040098, kertamas kelias Nr. 2006, 440029328749 (i.s), 440015505718 (i.s), kertamas kelias Nr. 2017, 440001570212 (v.s), 534500040025 (v.s), 534500040049 (i.s), LVŽ, 534500040099 (v.s), kertamas kelias Nr. 2017, LVŽ, 534500040363 (i.s), LVŽ, 534500040000 (v.s), LVŽ, 534500040368 (i.s), 440007004971 (i.s), kelio Nr. 2017 pakraščiu,
3-4	kelio Nr. 2017 pakraščiu, upelio Trainys vagos viduriu, 534500040224 (i.s), 534500040219 (i.s), 440004396870 (v.s), 440028584490 (v.s), 440006985891 (v.s), kertamas kelias,
4-1	534500030172 (i.s), 440026040617 (i.s), 534500030121 (i.s), 534500030101 (i.s), kertamas kelias, 534500040101 (v.s), 534500040160 (v.s), kertamas kelias,

26. Girynės kaimo ribų aprašymas.

Gyvenamųjų vietovių ribų susikirtimo taškas	Ribos aprašymas
1-2	440003134501 (v.s), 531300020092 (v.s), kertamas kelias Nr. 3501, 440016002398 (i.s), 531300010007 (v.s), 531300010010 (v.s), 530100060044 (v.s),
2-3	530100060044 (v.s)
3-4	530100060044 (v.s), 531300010048 (v.s), 531300010017 (v.s), 531300010099 (v.s), kertamas kelias Nr. 3501
4-5	440015462874 (v.s),
5-6	440015462874 (v.s), kertamas Želtupio upelis, 530100120461 (i.s), 530100120396 (i.s), 530100120397 (i.s), LVŽ
6-7	Jaugilos upelio viduriu,
7-1	Jaugilos upelio viduriu,

27. Girlaukio viensėdijos ribų aprašymas.

Gyvenamųjų vietovių ribų susikirtimo taškas	Ribos aprašymas
1-2	440015870403 (i.s),
2-3	536500060002 (i.s)
3-1	536500060079 (i.s), 536500060062 (i.s), 536500060063 (i.s), LVŽ, 536500060049 (i.s), 440015870403 (i.s)

28. Girvainių kaimo ribų aprašymas.

Gyvenamųjų vietovių ribų susikirtimo taškas	Ribos aprašymas
1-2	536300020006 (v.s), 536300020038v
2-3	536300020038 (v.s), 536300020174 (v.s), 440040565270 (v.s), 536300020118 (v.s), 536300020396 (v.s), kertamas kelias Nr. 2014,
3-4	536300020260 (i.s), 536300020171 (i.s), 536300020151 (i.s), 536300020117 (i.s), 536300020065 (i.s), 536300020160 (i.s), LVŽ, 536300020047 (i.s), kelio Nr. 2014 pakraščiu, kertamas Žirgupio upelis, 440009448928 (i.s), 440009448882 (i.s),
4-5	536300020384 (i.s), kertamas kelias Nr. 2014, 440019977489 (v.s), 440001502176 (v.s),

	440008801849 (v.s)
5-1	Kėdainių rajono riba

29. Gudaičių kaimo ribų aprašymas.

Gyvenamųjų vietovių ribų susikirtimo taškas	Ribos aprašymas
1-2	440015869476 (v.s), 536500010347 (v.s), 440002525222 (v.s), 536500010044 (v.s)
2-3	536500010044 (v.s), 536500010046 (v.s), 536500010044 (v.s)
3-4	536500010044 (v.s), 536500010043 (v.s), 536500010378 (v.s), 536500010170 (v.s), 536500010151 (v.s), kertamas kelias, 536500010003 (v.s)
4-5	536500010003 (v.s), kertamas kelias, 536500010362 (v.s), 536500010186 (v.s), 536500010185 (v.s), 536500010072 (v.s),
5-6	536500010072 (v.s), 536500010068 (v.s), 536500040084 (v.s), 536500010206 (v.s), 536500010033 (v.s), 536500010032 (v.s), LVŽ, 536500010299 (v.s), 536500010019 (v.s), 536500010394 (v.s), 440011419373 (i.s), 536500010171 (i.s)
6-7	536500060015 (i.s), 440015869637 (v.s),
7-8	440015969637 (v.s), 440015869476 (v.s)
8-9	440015869476 (v.s),
9-1	440015869476 (v.s),

30. Guptilčių kaimo ribų aprašymas.

Gyvenamųjų vietovių ribų susikirtimo taškas	Ribos aprašymas
1-2	536300010002 (i.s), 536300010133 (v.s), kertamas kelias Nr. 2014, 536300010132 (i.s), kertama Šušvės upė,
2-3	534500010191 (i.s), Šušvės upės pakrante,
3-4	kertama Šušvės upė, 536300020052 (v.s), Šušvės upės pakrantė,
4-5	440002658364 (i.s)
5-6	kertamas kelias Nr. 2014, 440020096637 (i.s), 536300020118 (i.s), 440040565270 (i.s), 440001120356 (i.s), 536300020038 (i.s),
6-7	536300020116 (i.s), kertamas kelias, 536300010223 (v.s)
7-8	536300010223 (v.s),
8-9	440016491028 (v.s), 536300010152 (v.s), 536300010193 (v.s), 536300010001 (v.s), 536300010061 (v.s),
9-10	536300010066 (v.s), 440019977456 (v.s), 440020008686 (v.s)
10-1	440020008686 (v.s), 440019977456 (v.s),

31. Jankūnų kaimo ribų aprašymas.

Gyvenamųjų vietovių ribų susikirtimo taškas	Ribos aprašymas
1-2	533000010003, 440006704612, 533000010010, 4400006704612, 440003611652, LVŽ, 533000010002, kertamas kelias Nr. 2003, 533000010002, 533000010142 (i.s), 533000010078, 533000010014 (i.s),
2-3	kertamas kelias Nr. 2016, 440029950976, 440020265196 (i.s), 531300010005, 531300010011, 440003645016, 531300010098, 531300010042, 531300010041
3-4	531300010041, 440003644820, 440003644820, 531300010066, 531300010090, 440015462020
4-5	440015462020,
5-6	440015462020
6-7	440015462020, 440001897727 (i.s), 533000030187 (i.s), 531300010002, 440015462174,

7-8	440015462174
8-9	440015462174, 440004019716 (i.s), 533000020039, 440004775239 (i.s), kelio Nr. 2016 pakraščiu, 440006698317 (i.s)
9-1	kertamas kelias Nr. 2016, 533000010003

32. Jaugilių kaimo ribų aprašymas.

Gyvenamųjų vietovių ribų susikirtimo taškas	Ribos aprašymas
1-2	440006698317 (v.s), 440011586884 (v.s), 533000020153 (v.s), 533000020344 (v.s), 533000020159 (v.s), 440006808220 (v.s), 533000020258 (v.s), 533000020058 (v.s), 533000020336 (v.s), kertamas kelias Nr. 2003, 440010610183 (v.s), LVŽ, 440006808308 (v.s), LVŽ, 440004775239 (v.s), 533000020039 (i.s), 440004019716 (v.s), 533000020008 (v.s), 440015462174 (i.s)
2-3	533000020314 (v.s), 531300010122 (v.s), 533000020170 (v.s), 440021416700 (v.s), 533000030198 (v.s), 533000020158 (v.s), kertamas kelias Nr. 2003
3-4	440007320229 (i.s), 533000060070 (i.s), 533000060009 (i.s), 533000060121 (i.s)
4-5	LVŽ, 533000020305 (i.s), 533000030080 (v.s), 533000020005 (v.s), 533000020162 (v.s), 533000020004 (i.s), kertamas kelias, 533000020162 (v.s), 440000588676 (i.s)
5-1	533000020327 (v.s)

33. Jaugilkos kaimo ribų aprašymas.

Gyvenamųjų vietovių ribų susikirtimo taškas	Ribos aprašymas
1-2	533000030157 (v.s), 533000030026 (v.s)
2-3	533000030026 (v.s), 533000030164 (v.s), 533000030159 (v.s), 533000030004 (v.s), 533000030187 (v.s), 533000030432 (v.s), 533000030090 (v.s), kertamas kelias
3-4	440021418078 (v.s), 533000030140 (v.s)
4-5	440004772569 (v.s), 440021418015 (v.s), 533000030091 (v.s), 440021418015 (v.s), 533000030150 (v.s),
5-1	533000030150 (v.s), 533000030425 (v.s), LVŽ, 533000030003 (i.s), 440007010990 (i.s), 533000030220 (i.s), 533000030135 (i.s), 533000030122 (i.s), 533000030111 (i.s), kertamas kelias, 533000030157 (v.s),

34. Jurgaičių kaimo ribų aprašymas.

Gyvenamųjų vietovių ribų susikirtimo taškas	Ribos aprašymas
1-2	534500010057 (i.s), 534500010058 (i.s),
2-3	440009828552 (v.s), 534500010168 (v.s), 534500010458 (v.s), 534500010168 (v.s), kertamas kelias, 440008128098 (v.s), 534500010388 (v.s), 534500010086 (v.s), 534500010081 (i.s), kertamas kelias Nr. 2017,
3-4	440014810009 (i.s), 536300030113 (i.s), 440009774269 (i.s), 440008132734 (i.s), LVŽ
4-5	440000594498 (v.s), 534500010025 (v.s)
5-1	534500010025 (v.s)

35. Keturkiemių kaimo ribų aprašymas.

Gyvenamųjų vietovių ribų susikirtimo taškas	Ribos aprašymas
1-2	530700060149 (i.s), 533000010046 (v.s), kertamas kelias, 440007548556 (v.s)

2-3	533000010005 (i.s), 533000010074 (i.s), 533000010012 (i.s), 440021415598 (i.s), 533000010012 (i.s), 440001182843 (v.s)
3-4	440001182843 (v.s), kertamas kelias,
4-5	533000020327 (i.s)
5-6	533000020045 (v.s), kertamas kelias,
6-7	533000020006 (i.s), 533000020047 (i.s)
7-8	533000020047 (v.s), 533000020009 (v.s), 533000020199 (v.s), kertamas kelias Nr. 2016, 530700050268 (i.s)
8-1	440006987753 (v.s), 533000010108 (v.s), LVŽ

36. Krakių kaimo ribų aprašymas.

Gyvenamųjų vietovių ribų susikirtimo taškas	Ribos aprašymas
1-2	533000030092 (i.s), 440021416942 (i.s), 533000030517 (i.s), LVŽ, 440005116580 (v.s), 533000030071 (i.s), 533000030087 (i.s), LVŽ, 533000030511 (i.s),
2-3	533000030150 (i.s), 440021418015 (i.s), 533000030081 (i.s), 440021418015 (i.s), 531300010006 (v.s), 531300010080 (v.s)
3-4	Jaugilos upelio viduriu, 440016002398 (i.s), kertamas kelias Nr. 3501
4-5	440003134501 (i.s), 440007795780 (i.s), LVŽ, 440014806761 (i.s), 440000472893 (i.s), 440016002454 (v.s), Jaugilos upelio viduriu
5-6	440046150329 (v.s), 531300020093 (v.s),
6-7	LVŽ, 530100120448 (i.s), 530100120236 (i.s), 530100120159 (i.s), 440003409961 (i.s), 440007145682 (i.s), 530100120281 (i.s), LVŽ, 530100120046 (i.s), 530100120035 (i.s), 530100120039 (i.s), 530100120004 (i.s), 440006983886 (i.s), 530100120049 (i.s), 530100120187 (i.s), 530100120139 (i.s), 530100120047 (i.s), 440006984029 (i.s), 530100120037 (i.s), 530100120008 (i.s), 530100120175 (i.s), 530100120042 (i.s), 530100120145 (i.s)
7-8	kertamas Jaugilos upelis, 440016002454 (v.s),
8-9	melioracijos griovio viduriu, 440016002454 (v.s), 440041786390 (v.s)
9-10	440041786390 (v.s), 440016002454 (v.s), kertamas kelias Nr. 2006, 440015462685 (v.s), 531300020039 (i.s)
10-11	534500030072 (i.s), kertamas kelias Nr. 2006, 440016002454 (v.s), 440001905217 (i.s), kelio Nr. 2006 pakraščiu, kertamas kelias Nr. 2006, 533000040001 (v.s), 533000040426 (v.s), 533000040522 (v.s), 440003566476 (v.s), 440038404718 (v.s), kertamas kelias Nr. 2004, 533000050476 (v.s)
11-12	533000050476 (v.s), LVŽ, 533000050489 (v.s), 4400114930603 (v.s), 533000050165 (v.s), 440022347254 (v.s), LVŽ, 533000050504 (v.s)
12-13	533000050504 (v.s), LVŽ, 440002800473 (v.s), 533000050170 (v.s), kertamas kelias, 533000050517 (v.s), 533000050120 (v.s), 440007285626, 533000050498 (i.s),
13-14	LVŽ, 440003378465 (v.s), 533000050572 (v.s), LVŽ, 533000050493 (v.s), 533000050137 (v.s), LVŽ, 533000050302 (v.s), LVŽ, 533000050160, 533000050422 (i.s), kelio Nr. 3501 pakraščiu, 533000050305 (i.s), kertamas kelias Nr. 3501
14-15	440012550262 (v.s), 440001121713 (v.s), LVŽ, 533000070312 (v.s), 533000070051 (v.s), 533000070333 (v.s), 533000070389 (v.s) (i.s), kertamas kelias Nr. 2011, 440004054862 (v.s), 533000060160 (v.s),
15-16	533000060160 (v.s), 533000060177 (i.s), 440015381785 (i.s), 533000060162 (i.s), 440015169690 (i.s), 440004409645 (i.s), LVŽ, 533000060572 (i.s), 533000060102 (i.s), 533000060584 (i.s), 533000060158 (i.s), 533000060017 (i.s), 533000060016 (i.s), kertamas kelias Nr. 2003, 533000030092 (i.s)
16-1	533000030092 (i.s)

37. Krakių miestelio ribų aprašymas.

Gyvenamųjų vietovių ribų susikirtimo taškas	Ribos aprašymas
1-2	533000030092 (i.s)
2-3	LVŽ, 440014859068 (i.s), 440012130533 (i.s), 533000030507 (i.s), 440003446844 (i.s), 533000030278 (i.s), 533000030185 (i.s), 533000030032 (i.s), 440006715346 (i.s), 533000030449 (i.s), LVŽ, 533000030173 (i.s), 440014858949 (i.s), 533000030538 (i.s), 440003388383 (i.s), 533000030219 (i.s), 533000030146 (i.s), 533000030212 (i.s), 533000030558 (i.s), 533000030559 (i.s), 533000030075 (i.s), 440014934519 (i.s), LVŽ, 533000030419 (i.s), kertamas kelias, LVŽ, 533000040101 (v.s), 533000040055 (v.s), LVŽ, 533000040042 (v.s), 440005009090 (i.s), 533000040485 (i.s), 440006865781 (i.s), 533000040143 (v.s), 440017908546 (i.s), 440005860527 (i.s), 533000040537 (i.s), 533000040607 (i.s), LVŽ, 440014934330 (i.s), 440006940721 (i.s), LVŽ, 533000040425 (i.s), 440003657972 (i.s), kertamas kelias, 533000040494 (i.s), LVŽ, 4400008126192 (v.s), 533000040627 (i.s), 533000040587 (i.s), kertamas kelias Nr. 2006, 533000040491 (i.s), kertamas kelias Nr. 2004, 440020377560 (v.s), 533000050204 (i.s)
3-1	533000050204 (i.s), LVŽ, 533000050106 (i.s), 4400004893965 (i.s), LVŽ, 533000050505 (i.s), LVŽ, 533000050275, LVŽ, 440015841166 (v.s), LVŽ, 533000050605 (i.s), 533000050294 (v.s), LVŽ, 533000050487 (i.s), kertamas kelias Nr. 3501, 440008844948 (v.s), 440003815818 (v.s), 533000070378 (v.s), 440015594631 (v.s), 440005008828 (v.s), 533000070344 (i.s), 440015115570 (i.s), 533000070321 (i.s), LVŽ, 440003388146 (i.s), 533000070204 (i.s), 440004054568 (i.s), LVŽ, 533000060087 (v.s), kertamas kelias NR. 2011, 533000060515 (i.s), 533000060157 (i.s), 533000060064 (i.s), 440008844826 (i.s), LVŽ, 533000060325 (i.s), 533000060188 (i.s), 440018382633 (v.s), 533000060185 (v.s), LVŽ, 533000060103 (i.s), 533000010051 (i.s), 533000060577 (v.s), 440036120296 (v.s), LVŽ, 440028820120 (v.s), LVŽ, 533000060007 (v.s), 533000060587 (v.s), 533000030605 (i.s), 533000060524 (v.s), 533000060057 (v.s), kertamas kelias Nr. 2003, kelio Nr. 2003 pakraščiu

38. Krymo kaimo ribų aprašymas.

Gyvenamųjų vietovių ribų susikirtimo taškas	Ribos aprašymas
1-2	536500040102 (v.s), 533000050008 (v.s)
2-3	533000050008 (v.s), 536500040057 (v.s)
3-1	536500040057 (v.s), LVŽ, 440011692632 (v.s), 440028572621 (v.s), 536500040170 (v.s), 440028572621 (v.s), 440003324383 (i.s), 536500040164 (i.s), Digraitės upelio viduriu, 536500040057 (v.s), 536500040102 (v.s)

39. Kukoriškių kaimo ribų aprašymas.

Gyvenamųjų vietovių ribų susikirtimo taškas	Ribos aprašymas
1-2	440004665458 (v.s), 536500040075 (v.s)
2-3	536500040075 (v.s), 440004665458 (v.s), kelio pakraščiu, 536500040162 (v.s), 536500040097 (v.s), kelio pakraščiu,
3-4	kelio pakraščiu, 536500040105 (v.s),
4-5	536500040105 (v.s)
5-1	536500040105 (v.s), 536500040085 (v.s), 536500040125 (v.s), 536500040086 (i.s), 536500040066 (i.s), 536500040015 (i.s), 440008541659 (i.s)

40. Lenčių kaimo ribų aprašymas.

Gyvenamųjų vietovių ribų susikirtimo taškas	Ribos aprašymas
1-2	530700020004 (i.s), 530700020001 (i.s), LVŽ, 530700020393 (v.s), LVŽ, 530700020260 (v.s), 530700020400 (v.s) (i.s), 530700020127 (i.s), LVŽ, kertamas Ažytės upelis, 530700020002 (v.s), 530700020018 (v.s), LVŽ, 530700020018 (v.s), 440004359920 (v.s), LVŽ, 530700020087 (i.s), LVŽ, 530700020399 (i.s), 530700020379 (v.s) (i.s), 530700020338 (i.s), kertamas Ažytės upelis, Ažytės upelio pakrante, 530700020385 (i.s), LVŽ, kelio pakraščiu, Ažytės upelio pakrante, 440023441512 (i.s), LVŽ, 530700030359 (i.s) m Ažytės upelio pakrante, LVŽ, 530700030110 (i.s), LVŽ, 530700030145 (i.s), LVŽ, 440040082958, LVŽ, kertamas Ažytės upelis, 530700030300 (i.s), Ažytės upelio pakrante, LVŽ, 440021337491 (i.s), 530700010259 (v.s)
2-3	530700030259 (v.s), 539500050186 (v.s), 530700030349 (i.s), 5307000300062 (i.s), 530700030063 (i.s),
3-4	530700030063 (i.s),
4-5	536500010060 (i.s)
5-6	440015869476 (i.s)
6-7	536500010346 (i.s)
7-8	440015869637 (i.s), 536500060015 (v.s)
8-9	536500060015 (v.s), 536500060025 (v.s)
9-10	536500010009 (i.s), 536500010382 (i.s)
10-11	440015870403 (i.s),
11-1	Kėdainių rajono riba

41. Liubokinės kaimo ribų aprašymas.

Gyvenamųjų vietovių ribų susikirtimo taškas	Ribos aprašymas
1-2	536500010171 (v.s), 536500010410 (v.s), 44000847530 (i.s), 536500010019 (i.s), 536500010299 (i.s), melioracijos griovio viduriu, 536500010032 (i.s), 536500010033 (i.s), 536500010206 (i.s), 536500040084 (i.s), 440009818897 (v.s), 536500010411 (v.s)
2-3	536500010411 (v.s), 536500010009 (i.s)
3-1	536500010171 (v.s)

42. Maconių kaimo ribų aprašymas.

Gyvenamųjų vietovių ribų susikirtimo taškas	Ribos aprašymas
1-2	534500010099 (v.s), kelio pakraščiu, 534500010057 (v.s), 534500010075 (v.s), kertamas kelias, 534500010058 (v.s)
2-3	534500010058 (v.s), kertamas kelias,
3-4	534500010058 (v.s), 534500010057 (v.s)
4-1	440030972008 (i.s)

43. Mąstautų kaimo ribų aprašymas.

Gyvenamųjų vietovių ribų susikirtimo taškas	Ribos aprašymas
1-2	534500020014 (v.s), 534500020030 (v.s), kertamas kelias, 534500020092 (v.s), 534500010006 (i.s),
2-3	534500010010 (v.s), kelio pakraščiu, 440006940400 (v.s), kelio pakraščiu, 440003815350 (v.s)
3-4	440003815350 (v.s), kelio Nr. 2004 pakraščiu, 440001569113, kertamas kelias Nr. 2004, kertamas kelias Nr. 2017,

4-5	kertamas kelias Nr. 2004, kelio Nr. 2017 pakraščiu, 440014810009 (i.s),
5-6	kertamas kelias Nr. 2017, 534500010081 (v.s), 534500020086 (i.s), 534500010388 (i.s), 440008128098 (i.s), kertamas kelias, 534500010000 (i.s), 534500010458 (i.s), 534500010000 (i.s), 534500010446 (i.s),
6-7	kertamas kelias, 534500010058 (i.s),
7-1	534500020075 (i.s)

44. Medininkų kaimo ribų aprašymas.

Gyvenamųjų vietovių ribų susikirtimo taškas	Ribos aprašymas
1-2	440002263005 (v.s), LVŽ, 534500040355 (v.s), 534500040000 (v.s), kelio Nr. 2017 pakraščiu, 534500040363 (v.s), LVŽ, kertamas kelias Nr. 2017, 534500040099 (i.s), LVŽ, 534500040049 (v.s), 440001779822 (v.s), kertamas kelias Nr. 2017, 440015505718 (v.s), 534500040050, kertamas kelias Nr. 2006, 534500040098 (i.s), kertamas melioracijos griovys, 534500040098 (v.s)
2-3	534500040188 (v.s), 534500040128 (i.s), 440026045658 (v.s), 534500040178 (v.s), 534500040034 (v.s), 534500040446 (v.s), LVŽ, 440001569979 (v.s), LVŽ, 440016587987 (i.s), 440007882499 (v.s), kertamas kelias Nr. 2006, 534500040140 (v.s),
3-4	534500040140 (v.s), 530300020107 (i.s),
4-5	440016587365 (i.s), 5363000300553 (i.s), 440016587254 (i.s), 534500040096 (i.s),
5-1	440041542090 (v.s), 440002263005 (v.s),

45. Meironiškių kaimo ribų aprašymas.

Gyvenamųjų vietovių ribų susikirtimo taškas	Ribos aprašymas
1-2	440003566476 (i.s), 533000040522 (i.s), 440001064428 (i.s), 533000040001 (i.s), kertamas kelias Nr. 2006, LVŽ, 534500030269 (v.s), 440016002454 (i.s), kertamas sklypas Nr. 531300020091 (i.s), 531300020072 (i.s),
2-3	534500030107 (v.s), 534500030013 (v.s)
3-4	534500030013 (v.s)
4-1	534500030013 (v.s), 440003293310 (i.s), 534500030001 (i.s), LVŽ, 534500030437 (i.s), 534500030398 (i.s), 440028175531 (i.s), LVŽ, 534500030467 (i.s), LVŽ, 534500030442 (v.s), LVŽ

46. Meironiškių kaimo ribų aprašymas.

Gyvenamųjų vietovių ribų susikirtimo taškas	Ribos aprašymas
1-2	534500020567 (v.s), 534500020143 (v.s), 440031508808 (v.s), 534500020067 (v.s), 533000050445 (i.s), 533000050301 (i.s), 440007523522 (i.s), LVŽ, 533000050052 (i.s)
2-3	440003942621, LVŽ, 533000050207 (i.s), 533000050165 (i.s), 533000050603 (i.s), 440001899676 (i.s), LVŽ, 440000424519 (i.s), kertamas kelias Nr. 2004, 440038404718 (i.s), 533000040490 (i.s),
3-4	LVŽ, 534500030442 (i.s), LVŽ, 440008817336 (v.s), LVŽ, 440028175531 (v.s), 44004894540 (v.s), 534500030437 (v.s), Smilgaičio upelio viduriu, 534500030001 (v.s), 440003293310 (v.s), 534500030448 (v.s), 534500030013 (i.s),
4-1	534500030084 (v.s), 534500030170 (v.s), LVŽ, 440003388972 (v.s), LVŽ, 440000898973 (v.s), 534500030016 (v.s), kertamas kelias Nr. 2004, 534500020045 (v.s), kertamas kelias, 440003815350 (i.s), kelio pakraščiu, 534500010010 (i.s)

47. Mikniūnų kaimo ribų aprašymas.

Gyvenamųjų vietovių ribų susikirtimo taškas	Ribos aprašymas
1-2	530700050046 (v.s), 530700050001 (i.s), 530700050094 (v.s), 440003451900 (v.s), 440003448839 (v.s), 5307000500050267 (v.s), LVŽ, 530700060092 (i.s), 530700060128 (i.s), 440002125795 (i.s), 530700060028 (i.s), 440022269720 (i.s),
2-3	LVŽ, 440022269818 (v.s), 440002492064 (v.s),
3-4	440002492064 (v.s), 530700050005 (i.s), 530700050094 (v.s), 530700050046 (v.s)
4-1	530700050046 (v.s)

48. Milvydų kaimo ribų aprašymas.

Gyvenamųjų vietovių ribų susikirtimo taškas	Ribos aprašymas
1-2	533000070009, 533000070008, 533000070017, kertamas kelias Nr. 2011, 533000060001
2-3	5333000060001, 440008844926, 533000060058, 533000060023
3-4	533000060023
4-5	533000060023, 533000060030, 533000060096, 533000060156 (i.s), 533000060014, 533000060020 (i.s), kertamas kelias, 440003388229,
5-6	440003388229, 533000060160 (i.s), 440004054862 (i.s), kertamas kelias Nr. 2011, 440011285924, Smilgaičio upelio vaga, LVŽ, 440008571926, 440011315745
6-7	440011315745, 440008844959, 4400148583166, 440006791800, 440006986023, 440008910821, 440015144684, 440011462130, 440011460688, 440015333710, 440015594764, LVŽ, 440014860289, 440002696899, 440008815034, 440011284849
7-8	440011284849, 533000070208, 440008124310, 533000040102, 440008814748 (i.s), 440007146203, 533000040144 (i.s), 440005837605,
8-1	440005837605, 440005837205, 536500030116 (i.s), 533000070012, 440004119299

49. Mumaičių kaimo ribų aprašymas.

Gyvenamųjų vietovių ribų susikirtimo taškas	Ribos aprašymas
1-2	530700050061 (v.s), 530700050056 (v.s), kertamas kelias, 530700060054 (i.s), 530700060022 (v.s), 440028789033 (v.s),
2-3	530700060039 (v.s), 440018262745 (i.s), 533000010089 (v.s), 440022625870 (v.s), 440028135857 (v.s)
3-4	440028135857 (v.s),
4-5	440028135857 (v.s), kertamas kelias, 533000010046 (i.s), 530700060149 (v.s)
5-6	530700060149 (v.s), 530700060028 (v.s), 530700060109 (v.s), 440011165790 (v.s), 530700060092 (v.s), LVŽ, 440003448582 (i.s), 440003448839 (i.s), 440003451900 (i.s), 530700050094 (i.s), 530700050046 (i.s),
6-1	530700050061 (v.s),

50. Norkūnų kaimo ribų aprašymas.

Gyvenamųjų vietovių ribų susikirtimo taškas	Ribos aprašymas
1-2	533000040643 (i.s), LVŽ, 440006716525 (v.s), kertamas kelias, 440006937506 (i.s), LVŽ, 440020642939 (v.s), LVŽ, 533000050150 (i.s)
2-3	LVŽ, 533000050012 (v.s), 533000050534 (v.s), LVŽ, 440002153335 (v.s), LVŽ, 533000050519 (i.s), 533000050498 (v.s)

3-4	53300000498 (v.s), 531070010003 (v.s), 533000050585 (v.s), 531070010003 (v.s), 533000050498 (v.s), 533000050517 (i.s), kertamas kelias, 533000050170 (i.s), 533000050178 (i.s), 533000050052 (v.s),
4-5	533000050052 (v.s), Dangaučiaus upelio viduriu,
5-1	536500040128 (i.s), 536500040161 (i.s), 536500040170 (i.s), 440028572621 (i.s), 440011692632 (i.s), LVŽ, 536500040057 (i.s),

51. Pajieslio kaimo ribų aprašymas.

Gyvenamųjų vietovių ribų susikirtimo taškas	Ribos aprašymas
1-2	kelio Nr. 2017 pakraščiu, Dirkinės upelio pakrante, LVŽ, 534500010439 (i.s), 440007021707 (i.s), 534500010259 (i.s), 440005118220 (i.s), kertamas kelias, 534500010163 (i.s), 534500010160 (i.s), Dirkinės upelio viduriu, 534500010434 (v.s), 530500040100 (v.s)
2-3	534500010025 (i.s), 440000594498 (i.s), kertamas kelias Nr. 2017,
3-4	kertamas kelias Nr. 2017, 536300030536 (v.s), 536300030377 (v.s), 536300030377 (i.s), LVŽ, 440001005647 (v.s), 440008281772 (v.s), LVŽ, 440001569579 (i.s), 440011518282 (v.s), 536300030179 (v.s), kertamas kelias, 440001799504 (v.s), 536300030077 (v.s), 536300030135 (v.s), 536300030249 (v.s), 536300030517 (i.s), 536300030357 (v.s), 536300030087 (v.s), 536300030098 (v.s), 536300030419 (v.s), 536300030359 (v.s)
4-5	536300030359 (v.s), LVŽ, 440015899860 (v.s), kertamas kelias, 536300040023 (i.s), 536300040006 (i.s), 536300030142 (i.s), 440001758221 (i.s), 440001778614 (i.s), 440001778474 (i.s)
5-6	LVŽ, 536300020030 (i.s), kertamas kelias Nr. 2023, 536300020030 (i.s), 536300020326 (v.s), LVŽ, 440007025530 (i.s), 536300020161 (v.s), 536300020388 (i.s), 536300020381 (i.s), LVŽ, 536300020022 (v.s), LVŽ, kertama Šušvės upė
6-7	Šušvės upės pakrante, 536300020117 (i.s), 440002658364 (i.s)
7-1	Šušvės upės pakrate, kertamas kelias Nr. 2017, kertama Šušvės upė

52. Pakarklių kaimo ribų aprašymas.

Gyvenamųjų vietovių ribų susikirtimo taškas	Ribos aprašymas
1-2	533000020305 (i.s), LVŽ, 533000060178 (v.s), 533000060121 (v.s)
2-3	533000060121 (v.s), 533000060009 (v.s), 533000060070 (v.s), 533000060539 (v.s)
3-4	533000060539 (v.s), 533000060323 (v.s), 533000060536 (v.s), 533000060019 (v.s), 440004889510 (v.s), 440006986067 (v.s), 440008815445 (v.s), LVŽ, 440008815478 (v.s), kertamas kelias Nr. 2003, Šernupio upelio viduriu,
4-5	533000030128 (v.s), kertamas kelias, 3300003011 (v.s), 533000030122 (v.s), 533000030135 (v.s), 440022347217 (v.s), 440007010990 (v.s), 533000030003 (v.s), LVŽ, 533000030425 (i.s), 440007010990 (v.s)
5-6	440007010990 (v.s), LVŽ, 533000030087 (v.s), 533000030071 (v.s), 533000030093 (v.s), 440005116580 (i.s), LVŽ, 440007548578 (v.s), 440021416942 (v.s), 533000030092 (v.s),
6-7	533000030092 (v.s)
7-8	533000030092 (v.s), kertamas kelias Nr. 2003, 533000060016 (v.s), 533000060017 (v.s), 533000060158 (v.s), 440016491054 (v.s), 533000060102 (v.s), 440014821024 (v.s), LVŽ, 440004409645 (v.s), 440015169690 (v.s), 533000060162 (v.s), 440015371785 (v.s), 440007747206 (v.s), 533000060160 (i.s)
8-1	440005851472 (v.s), 440003388229 (v.s), kertamas kelias, 533000060020 (v.s), 533000060018 (v.s), 533000060156 (v.s), 533000060096 (i.s), 440021416731 (v.s), 533000060036 (v.s), 533000060180 (v.s)

53. Palainiškių kaimo ribų aprašymas.

Gyvenamųjų vietovių ribų susikirtimo taškas	Ribos aprašymas
1-2	440015777598 (v.s),
2-3	440015777598 (v.s), 534500040140 (i.s),
3-4	440016587487 (i.s), 534500040020 (v.s), 534500040009 (v.s), kertamas kelias Nr. 2006,
4-5	kertamas kelias Nr. 2018, 440040916656 (v.s),
5-6	440040916656 (v.s), 440015778608 (v.s),
6-7	440015778251 (i.s),
7-8	530300020038 (i.s), 440015777598 (v.s), LVŽ, 440015780926 (v.s), 530300020068 (v.s), 530300020048 (v.s), 530300020030 (v.s), 440015780926 (v.s)
8-1	440015780926 (v.s), LVŽ, 440015777598 (v.s),

54. Pališkėlių kaimo ribų aprašymas.

Gyvenamųjų vietovių ribų susikirtimo taškas	Ribos aprašymas
1-2	534500040197 (v.s), 534500040182 (v.s), 44002606604 (v.s), 534500040100 (v.s), 534500040142 (v.s), 534500040035 (v.s),
2-3	534500040035 (v.s), 534500040036 (v.s), LVŽ, 534500040141 (v.s),
3-4	534500040012 (i.s),
4-1	534500040197 (v.s),

55. Pališkių kaimo ribų aprašymas.

Gyvenamųjų vietovių ribų susikirtimo taškas	Ribos aprašymas
1-2	kertamas kelias, 534500030045 (i.s), kertamas kelias, 534500030016 (i.s), 440000898973 (i.s), LVŽ, 440003388972 (i.s), LVŽ, 534500030170 (i.s), 534500030084 (i.s),
2-3	534500030013 (i.s)
3-4	531300030054 (i.s), 440018338096 (v.s), 440028576832 (v.s), 534500030003 (v.s), 440026040406 (v.s), LVŽ, 531300030008 (i.s), 531300030009 (i.s), 440001568770 (i.s), 531300030050 (v.s), kertamas kelias Nr. 2006, 531300030051 (v.s),
4-5	531300030051 (v.s), 440026062048 (i.s)
5-6	kertamas kelias Nr. 2006, 534500040160 (i.s), 534500040101 (i.s), kertamas kelias, 534500030101 (v.s), 534500030121 (v.s), 440026040617 (v.s), 534500030172 (v.s)
6-7	534500030172 (v.s), 440008823290 (v.s), kertamas kelias Nr. 2017, 534500040089 (i.s), 534500040035 (i.s), LVŽ
7-8	534500040035 (i.s), 534500040142 (i.s), 534500040100 (i.s), 440026066604 (i.s), 534500040182 (i.s), 534500040197 (i.s),
8-9	LVŽ, 536300030056 (i.s),
9-1	kertamas kelias Nr. 2017, kertamas kelias, 440001569113 (i.s), 534500010073 (i.s), LVŽ, 534500010073 (i.s), 534500010142 (i.s), LVŽ, 440003256271 (i.s), 440006940400 (i.s), 440003815350 (i.s)

56. Parezgio kaimo ribų aprašymas.

Gyvenamųjų vietovių ribų susikirtimo taškas	Ribos aprašymas
1-2	534500040074 (v.s),
2-3	534500040074 (v.s),

3-4	534500040074 (v.s),
4-5	534500040012 (v.s),
5-1	534500040012 (v.s)

57. Paropėlio kaimo ribų aprašymas.

Gyvenamųjų vietovių ribų susikirtimo taškas	Ribos aprašymas
1-2	536500040018 (i.s), 536500040085 (i.s), kertamas kelias
2-3	536500040105 (v.s)
3-4	kertamas kelias, 534500020105 (i.s),
4-5	kertamas kelias, 534500010005 (i.s), 534500010055 (v.s)
5-6	534500010055 (v.s)
6-1	534500010055 (v.s), 536500040028 (v.s)

58. Paskardžių kaimo ribų aprašymas.

Gyvenamųjų vietovių ribų susikirtimo taškas	Ribos aprašymas
1-2	440002658364 (v.s)
2-3	440002658364 (v.s), 536500020117 (v.s), Šušvės upės pakrante,
3-4	Šušvės upės pakrante,
4-5	440014598548 (i.s), 440018361654 (i.s)
5-1	440009448882 (v.s), 440009448928 (v.s), kelio Nr. 2014 pakraščiu, 440030183416 (v.s), LVŽ, 536300020160 (v.s), 536300020065 (v.s), 536300020117 (v.s), 536300020151 (v.s), 440001117799 (v.s), 440002658364 (v.s)

59. Paskerdūmio kaimo ribų aprašymas.

Gyvenamųjų vietovių ribų susikirtimo taškas	Ribos aprašymas
1-2	440003740647 (v.s), 536500010009 (v.s),
2-3	536500010009 (v.s), 536500010099 (v.s)
3-4	536500010099 (v.s), 536500010072 (i.s), 536500010185 (i.s), 536500010186 (i.s), 440001779844 (i.s), 536500010020 (i.s), 536500010003 (i.s),
4-5	536500010008 (v.s), 536300010074 (v.s)
5-6	Šušvės upės pakrante, 536500010010 (v.s)
6-7	536500010010 (v.s), 440003352245 (v.s), LVŽ
7-8	kertamas kelias, 536500010069 (v.s), 536500010067 (v.s), LVŽ, 536500010098 (v.s)
8-9	536500010098 (v.s), 4400023033444 (i.s),
9-10	536500060002 (v.s),
10-1	440015870403 (v.s)

60. Paskerdūmiuko kaimo ribų aprašymas.

Gyvenamųjų vietovių ribų susikirtimo taškas	Ribos aprašymas
1-2	536500010066 (i.s), LVŽ
2-3	536500010099 (i.s), 440003740714 (i.s)
3-1	536500010066 (v.s)

61. Pašušvio kaimo ribų aprašymas.

Gyvenamųjų vietovių ribų susikirtimo taškas	Ribos aprašymas
1-2	440003352245 (i.s), 536500010005 (v.s), 536500010010 (i.s),
2-3	Šušvės upės pakrante, 440011566615 (v.s), kertamas kelias Nr. 3501
3-4	536500050000 (v.s), Šušvės upės pakrante, 536500050029 (v.s)
4-5	536500050029 (v.s),
5-6	536500050029 (v.s), kertamas kelias, 536500050135 (v.s), kertamas kelias, 440000610235 (v.s), 440028291009 (i.s), 536500050009 (i.s), 536500050040 (v.s),
6-1	536500050055 (i.s)

62. VĮ "Registų centras" Adresų registre yra nurodytos dvi gyvenamosios vietovės vienodu Pašušvio k. pavadinimu, tačiau pateikiama tik viena Pašušvio k. riba. Įrašą apie Pašušvio k. (GV_KODAS = 38725), kuriam nėra priskirtos ribos siūloma Adresų registre panaikinti.

63. Patranio kaimo ribų aprašymas.

Gyvenamųjų vietovių ribų susikirtimo taškas	Ribos aprašymas
1-2	kertamas kelias, 440006985891 (i.s), 440028584490 (i.s), 440004396870 (i.s), 44002858707 (i.s), 534500040224 (v.s), kertamas kelias Nr. 2017, 440011401644 (v.s)
2-3	440011401644 (v.s), 440002263005 (i.s), 534500040177 (i.s)
3-4	440026045536 (v.s), 534500040091 (v.s),
4-5	534500040091 (v.s)
5-6	534500040091 (v.s), 534500040176 (v.s), 534500040089 (i.s),
6-1	kertamas kelias Nr. 2017, 440008823290 (i.s), 534500030172 (i.s),

64. Peštiniukų kaimo ribų aprašymas.

Gyvenamųjų vietovių ribų susikirtimo taškas	Ribos aprašymas
1-2	440006985970 (v.s), 533000070063 (v.s), 440002696899 (i.s), 440014860289 (i.s), LVŽ, 440015594764 (i.s), 440015333710 (i.s), 440011460688 (i.s), 440011462130 (i.s), 440015144684 (i.s), 440008910821 (i.s), 440006986023 (i.s), 440006791800 (i.s), LVŽ, 440014858316 (i.s), 440008844959 (i.s), 440011315745 (i.s)
2-3	LVŽ, 533000050305 (v.s), 440008571291 (v.s), 533000050475 (v.s), 53000050026 (v.s), kelio Nr. 3501 pakraščiu, 533000050422 (v.s), 533000050160 (i.s), LVŽ, 533000050302 (i.s), LVŽ, 533000050137 (i.s), 440002279750 (i.s), LVŽ, 440007523588 (v.s), 440006714352 (v.s), 440003378465 (i.s)
3-4	LVŽ, 440003439518 (i.s), 440005135286 (v.s), LVŽ, 440023146878 (v.s), LVŽ, 440006791564 (i.s), 440031448174 (v.s), LVŽ
4-1	533000050150 (i.s), 440006800340 (i.s), 440001379436 (i.s), kertamas kelias, 440008465189 (i.s), 440002426868 (i.s), 440004057750 (i.s), 533000050103 (i.s), 440000654375 (i.s), LVŽ, 440008844960 (i.s), LVŽ, 440006803302 (v.s), 533000050088 (v.s), kertamas kelias Nr. 3501, 440006985970 (v.s),

65. Pilsupėlių kaimo ribų aprašymas.

Gyvenamųjų vietovių ribų susikirtimo taškas	Ribos aprašymas
1-2	440003053601 (v.s), 536300040202 (v.s), kertamas kelias, 440009403978 (v.s), 536300040016 (v.s), 440019979350 (v.s)
2-3	440019979350 (v.s), kertamas kelias,
3-4	536300040009 (i.s), 536300040173 (i.s), 440019979494 (i.s), LVŽ, 440003054253 (v.s), 536300040015 (v.s), 440008871756 (v.s), 536300040158 (i.s), 536300040096 (i.s), 536300040090 (i.s), LVŽ, 440029166370 (i.s)
4-1	536300040199 (i.s)

66. Pilsupių kaimo ribų aprašymas.

Gyvenamųjų vietovių ribų susikirtimo taškas	Ribos aprašymas
1-2	536300040205 (v.s), 536300040077 (v.s), 536300040078 (v.s), 536300040077 (v.s), kertamas kelias, 536300040004 (v.s), 536300040007 (v.s), kertamas kelias, 536300040002 (i.s), 536300040149 (v.s), 536300040046 (v.s), 440011054036 (v.s), 536300040199 (i.s)
2-3	440029166370 (v.s), LVŽ, 536300040090 (v.s), 536300040096 (v.s), 536300040158 (v.s), 536300040040 (v.s), 536300040113 (v.s), LVŽ, 440019979494 (v.s), 536300040173 (v.s), 536300040009 (v.s)
3-4	536300040009 (v.s), LVŽ, 530300020062 (i.s), 440001780400 (i.s), LVŽ, 536300040009 (v.s), 536300040173 (v.s)
4-5	536300040173 (v.s), 530300010094 (i.s), 530300010096 (i.s), 440000654464 (i.s), 530300010011 (i.s), LVŽ, 530300010302 (i.s), LVŽ,
5-6	Anginių tvenkinio pakrante, 440015872516 (v.s)
6-7	440015872516 (v.s), kertamas kelias
7-1	536300040013 (v.s), 440008856339 (v.s), 440010075431 (v.s), 536300040205 (v.s)

67. Plaukių kaimo ribų aprašymas.

Gyvenamųjų vietovių ribų susikirtimo taškas	Ribos aprašymas
1-2	530700060041 (v.s), 440027035786 (v.s),
2-3	440028921113 (i.s), kertamas kelias, 440018262745 (i.s), 532000050058 (i.s), 440018262745 (i.s)
3-4	530700060019 (v.s), 530700060096 (v.s), 530700060054 (v.s), kertamas kelias, 530700050056 (i.s), 530700050061 (i.s)
4-5	530700050177 (i.s)
5-6	kertamas kelias, LVŽ, 530700050076 (i.s), 440024650295 (v.s), 440009203410 (i.s), 530700050093 (i.s), 440010872758 (i.s)
6-1	530700060013 (i.s), 530700060021 (i.s), 530700060071 (i.s), LVŽ, 530700060025 (i.s), 440003911646 (i.s)

68. Plinkaigalio kaimo ribų aprašymas.

Gyvenamųjų vietovių ribų susikirtimo taškas	Ribos aprašymas
1-2	Šušvės upės pakrante, kertama Šušvės upė, LVŽ, 536500020001 (i.s), LVŽ, 536500020001 (v.s), kertamas kelias, 536500020001 (i.s), 536500030147 (i.s), 53650003005 (i.s)
2-3	536500030004 (v.s), 440003607236 (v.s), 536500030101 (v.s), 536500030104 (v.s), 536500030049 (v.s), Žiedupės upelio viduriu, 536500030087 (v.s), melioracijos griovio viduriu,

	536500030090 (v.s), 536500030120 (v.s), 536500030070 (v.s), 536500030164 (v.s), 440001090571 (v.s), 536500030081 (v.s), 440042749702 (i.s), 536500030014 (i.s), 536500030037 (v.s), LVŽ, 536500030136 (v.s), kelio Nr. 3501 pakraščiu, kertamas kelias Nr. 3501
3-4	kertamas kelias, 536500040083 (i.s), 536500040008 (i.s), kertamas kelias, 536500040008 (i.s), 536500040003 (i.s), LVŽ, 440000593213 (i.s), LVŽ, 440014819454 (i.s), LVŽ, kertama Šušvės upė,
4-5	kertamas kelias Nr. 3501, 440011566615 (v.s), LVŽ, Šušvės upės pakrante,
5-1	Šušvės upės pakrante,

69. Purvaičių kaimo ribų aprašymas.

Gyvenamųjų vietovių ribų susikirtimo taškas	Ribos aprašymas
1-2	536500040105 (i.s), kelio pakraščiu
2-3	kertamas kelias, 534500020105 (v.s)
3-4	534500020105 (v.s)
4-5	534500020105 (v.s)
5-6	534500020105 (v.s)
6-1	534500020105 (v.s), kertamas kelias

70. Rėgulių kaimo ribų aprašymas.

Gyvenamųjų vietovių ribų susikirtimo taškas	Ribos aprašymas
1-2	kertama Šušvės upė, LVŽ, 440014819454 (v.s), LVŽ, 440000593213 (v.s), LVŽ, 536500040003 (v.s), 536500040008 (v.s), kertamas kelias, 536500040008, 536500040083 (v.s), kertamas kelias,
2-3	440005674108 (i.s), kelio pakraščiu, 440005674108 (i.s), 536500040114 (i.s), 536500040006 (v.s)
3-4	536500040006 (v.s), 536500040140 (i.s), 440003740572 (i.s), 536500040007 (v.s), kertamas kelias, 440003324361 (i.s), 536500040143 (v.s), kertama Šušvės upė,
4-5	536500050027 (i.s)
5-1	536500050029 (i.s), Šušvės upės pakrante,

71. Rezgių kaimo ribų aprašymas.

Gyvenamųjų vietovių ribų susikirtimo taškas	Ribos aprašymas
1-2	536500030140 (v.s), 536500030143 (v.s), 536500030015 (v.s), 440028310503 (v.s), 440009447830 (v.s), 536500030052 (v.s), 440028566070 (v.s), LVŽ
2-3	440004119299 (i.s), 440034666178 (v.s), 536500030005 (v.s)
3-4	536500030005, 536500030147 (v.s), 536500020001 (v.s), LVŽ, 536500020001 (v.s), LVŽ, kertama Šušvės upė,
4-5	Šušvės upės pakrante,
5-1	kertam Šušvės upė, LVŽ, 536500020002 (v.s), kertamas Pušynėlio upelis, 536500030169 (i.s), vietinės reikšmės kelio pakraščiu, 440027305202 (v.s), kertamas kelias

72. Rezgiukų kaimo ribų aprašymas.

Gyvenamųjų vietovių ribų susikirtimo taškas	Ribos aprašymas
1-2	kertama Šušvės upė, LVŽ, 530700040003 (i.s), 440027305202 (i.s)
2-3	kelio pakraščiu, 536500020102 (v.s), kelio pakraščiu, kertamas Pušynėlio upelis, 536500020002 (i.s), LVŽ, kertama Šušvės upė,
3-1	Šušvės upės pakrante,

73. Rimkų kaimo ribų aprašymas.

Gyvenamųjų vietovių ribų susikirtimo taškas	Ribos aprašymas
1-2	533000010045 (i.s),
2-3	440000588676 (v.s), kertamas kelias, 533000020004 (v.s), 533000020005 (i.s), 533000020305 (v.s)
3-4	533000020305 (v.s)
4-1	533000020305 (v.s), 533000020022 (i.s), kertamas kelias, 440000588676 (v.s), kertamas kelias, 533000020006 (i.s)

74. Rukų kaimo ribų aprašymas.

Gyvenamųjų vietovių ribų susikirtimo taškas	Ribos aprašymas
1-2	440016228376 (i.s),
2-3	530100010063 (v.s), kertamas kelias, 530100010015 (i.s), 530100010024 (v.s), 530100010025 (v.s), 440000646819 (v.s), 4400001046708 (v.s), 440022961302 (v.s), 530100010022 (v.s), 530100010023 (v.s)
3-4	530100010023 (v.s), 530100010102 (v.s)
4-5	530100010102 (v.s), 530100010008 (v.s), 533000010001 (v.s), LVŽ, 5330000010014 (v.s)
5-6	5330000010014 (v.s), 533000010112 (v.s), 533000010142 (v.s), 533000010112 (v.s), kertamas kelias Nr. 2003, 533000010002 (i.s), LVŽ, 440003611652 (i.s), 440004057107 (v.s), 533000010010 (v.s), 440006698228 (v.s),
6-7	440001182843 (i.s), 533000010012 (v.s), 440021415598 (v.s), 533000010012 (v.s), 533000010074 (v.s), 533000010005 (v.s)
7-1	533000010005 (v.s), 533000010007 (v.s)

75. Simoniškių kaimo ribų aprašymas.

Gyvenamųjų vietovių ribų susikirtimo taškas	Ribos aprašymas
1-2	LVŽ, 534500040035 (v.s), 534500040089 (v.s)
2-3	534500040089 (v.s), 534500040090 (v.s)
3-4	534500040090 (v.s)
4-1	534500040090 (v.s), 534500040089 (v.s), 534500040036 (i.s), 534500040035 (i.s),

76. Skinderiškių kaimo ribų aprašymas.

Gyvenamųjų vietovių ribų susikirtimo taškas	Ribos aprašymas
1-2	440015869374 (v.s), kertama Šušvės upė, 440015873028 (v.s), 536300020011 (v.s), kertamas kelias, 536300020012 (i.s), 440001800235 (i.s),
2-3	kertamas kelias, 440015873028,
3-1	440015873028 (v.s), kertama Šušvės upė, 440015869374 (v.s)

77. Skirgailinės kaimo ribų aprašymas.

Gyvenamųjų vietovių ribų susikirtimo taškas	Ribos aprašymas
1-2	440015870403 (v.s)
2-3	440015870403 (v.s),

3-4	440015870403 (v.s)
4-5	440015870403 (v.s), 536500060049 (v.s), LVŽ, 536500060063 (v.s), 536500060062 (v.s), 440002303444 (v.s), 536500060069 (v.s)
5-6	536500060069 (v.s), 536500010119 (i.s), 440009779477 (i.s), 440009778803 (i.s), 536500010352 (i.s), 440009875344 (i.s), LVŽ, 440002278886 (i.s), LVŽ, 536500060019 (v.s), 536500060012 (v.s), 440003324494 (v.s), 440003445990, 440003324536 (v.s), 440003324332 (v.s), 536500060071 (v.s), kertamas kelias Nr. 3501, kertamas kelias, 536500050115 (i.s), 536500010083 (i.s), 536500050055 (v.s)
6-7	536500050055 (v.s)
7-8	536500050055 (v.s), 440033345176 (i.s), 536500050038 (v.s),
8-1	536500050038 (v.s), LVŽ, 440015860672 (i.s)
9-10	Kėdainių rajono riba,
10-11	536500050056 (v.s), 536500050227 (i.s), 536500060009 (i.s), 440028287907 (i.s), 440008515237 (i.s), 440000588414 (i.s), LVŽ, 440003324294 (i.s), 440008301160 (i.s), LVŽ, 536500060020 (v.s), 440007383475 (v.s), kertamas kelias, 440015869880 (v.s), 536500060061 (v.s)
11-12	Kėdainių rajono riba,
12-13	536500060042 (v.s), 440001779877 (v.s), kertamas kelias, 440001779877 (v.s), 440015870403 (v.s), 440015870336 (v.s)
13-1	Kėdainių rajono riba,

78. Slabados kaimo ribų aprašymas.

Gyvenamųjų vietovių ribų susikirtimo taškas	Ribos aprašymas
1-2	530700030013 (i.s), 530700030014 (i.s),
2-3	LVŽ, Šušvės upės pakrante,
3-4	Šušvės upės pakrante,
4-5	Šušvės upės pakrante,
5-6	536300010074 (i.s), 536500010202 (v.s)
6-1	536500010202 (v.s), kertamas kelias, 536500010151 (i.s), 536500010170 (i.s), 440003502054 (i.s), 536500010043 (i.s), 536500010044 (i.s)

79. Sutkūnų kaimo ribų aprašymas.

Gyvenamųjų vietovių ribų susikirtimo taškas	Ribos aprašymas
1-2	534500010055 (i.s), 534500010005 (v.s), kertamas kelias,
2-3	5345000020105 (i.s),
3-4	440022338040 (v.s), 440022338029 (v.s), 440022625281 (v.s), 440005827785 (i.s), 534500010193 (v.s), 537500020075 (v.s)
4-5	537500020075 (v.s)
5-6	537500020075 (v.s)
6-7	537500020075 (v.s), kertamas kelias, 534500020075 (i.s), 534500010057 (i.s), LVŽ, 534500010099 (i.s),
7-1	kertamas kelias, 534500010186 (v.s), 534500010102 (v.s), 534500010103 (v.s), 440021319860 (i.s)

80. Šilainių kaimo ribų aprašymas.

Gyvenamųjų vietovių ribų susikirtimo taškas	Ribos aprašymas
1-2	440015860672 (v.s), 440015869768 (v.s),
2-3	440015869768 (v.s),
3-4	440015869768 (v.s), 536500050008 (v.s), 440001567324 (v.s), kertamas kelias Nr. 2014,

Rengėjas: UAB „Archimetras“, Ūmėdžių 4-2, LT-50140 Kaunas, įmonės kodas 302697526, e-paštas: archimetras@gmail.com

	536500050004 (i.s), 536500050001 (i.s)
4-5	Šušvės upės pakrante, 536500050072 (v.s)
5-6	536500050072 (v.s), kertamas kelias Nr. 2014, 536500010111 (i.s), 536500050070 (v.s), 536500050089 (v.s), 536300010008 (i.s), 440028296471 (v.s), LVŽ, 440030975621 (v.s), 440015869768 (v.s), LVŽ, 440015870614 (v.s),
6-7	440015870614 (v.s)
7-8	440015870614 (v.s)
8-9	440015870614 (v.s)
9-10	440015870614 (v.s)
10-11	440015870614 (v.s)
11-1	Kėdainių rajono riba

81. Šmotiškių kaimo ribų aprašymas.

Gyvenamųjų vietovių ribų susikirtimo taškas	Ribos aprašymas
1-2	536300030132 (v.s)
2-3	536300030132 (v.s), 536300040018 (v.s), 536300040017 (v.s), 440009404353 (v.s)
3-4	440009404353 (v.s), 440019979544 (v.s), 440019979544 (v.s), 536300030170 (v.s), kertamas kelias, 536300040202 (i.s), 440003053601 (v.s)
4-1	kertamas kelias, 440019979118 (v.s), 440007383610 (v.s), 440019979032 (v.s), 536300040017 (v.s), 536300040018 (v.s), 536300030132 (v.s)

82. Šmotiškių kaimo ribų aprašymas.

Gyvenamųjų vietovių ribų susikirtimo taškas	Ribos aprašymas
1-2	LVŽ, 440008872031 (v.s), 440008281458 (v.s), 440003303082 (i.s), 440008536976 (i.s), 536300030002 (v.s), kertamas kelias Nr. 2004, 536300030003 (v.s), 536300030129 (v.s)
2-3	536300030129 (v.s), 440026464724 (v.s), 440019978706 (v.s), 536300040099 (v.s), 440019978964 (v.s), 440000866624 (v.s), kertamas kelias,
3-4	536300040199 (v.s),
4-5	536300040199 (v.s), 536300040079 (v.s), 536300040002 (v.s), kertamas kelias, 536300040007 (i.s), 536300040004 (i.s), kertamas kelias Nr. 2004, 536300040077 (i.s), 536300040078 (i.s), 536300040077 (i.s), 536300040205 (i.s),
5-6	536300040008 (i.s), kelio Nr. 2023 pakraščiu,
6-7	kertamas kelias Nr. 2023, 536300040060 (v.s), 536300040003 (i.s), 536300040055 (i.s), 536300040076 (v.s), 536300040006 (v.s), 440001778474 (v.s)
7-1	440001778474 (v.s), 440001778614 (v.s), 440001758221 (v.s), 536300030142 (v.s), 536300040006 (v.s), 536300030013 (v.s), kertamas kelias, 536300030110 (v.s), LVŽ, 440002658410 (i.s),

83. Špitolpievio kaimo ribų aprašymas.

Gyvenamųjų vietovių ribų susikirtimo taškas	Ribos aprašymas
1-2	531300020039 (v.s), 440004139626 (v.s), kertamas kelias Nr. 2006, 440016002454 (i.s), 440041786390 (i.s)
2-3	LVŽ, 531300030047 (i.s), 531300030014 (i.s), 440003225509 (v.s)
3-4	531300030051 (i.s), kertamas kelias Nr. 2006, 531300030050 (i.s), 440001568770 (v.s), 531300030009 (v.s), 531300030008 (v.s), LVŽ, 440026040406 (i.s), 534500030003 (i.s), 440028576832 (i.s), 440018338096 (i.s),
4-1	534500030013 (i.s), 534500030107 (i.s),

Rengėjas: UAB „Archimetras“, Ūmėdžių 4-2, LT-50140 Kaunas, įmonės kodas 302697526, e-paštas: archimetras@gmail.com

84. Šulaičių kaimo ribų aprašymas.

Gyvenamųjų vietovių ribų susikirtimo taškas	Ribos aprašymas
1-2	536500040143 (i.s), 440003324361 (v.s), kertamas kelias, 536500040007 (i.s), 440003740572 (v.s), 536500040140 (v.s), 536500040096 (v.s),
2-3	536500040096 (v.s), 536500040025 (v.s)
3-4	536500040025 (v.s), 536500040057 (i.s), 440003740572 (v.s), 440003324383 (v.s)
4-5	440003324383 (v.s), 536500040128 (v.s)
5-6	536500040128 (v.s), 536500040077 (v.s), 440016493244 (v.s), 440008541659 (v.s),
6-7	440008541659 (v.s), 536500040015 (v.s), 440008541615 (i.s), 536500040086 (v.s), 536500040011 (v.s), 536500040085 (i.s), 536500040108 (i.s)
7-8	536500040085 (v.s), 536500040018 (v.s),
8-9	536500040018 (v.s), kertama Šušvės upė
9-10	Šušvės upės pakrante,
10-1	Šušvės upės pakrante

85. Šulcavos kaimo ribų aprašymas.

Gyvenamųjų vietovių ribų susikirtimo taškas	Ribos aprašymas
1-2	536500060061 (i.s), 440015869880 (i.s), kertamas kelias, 440007383475 (i.s), 536500060020 (i.s), 440008301160 (v.s), 440003324294 (v.s), kertamas kelias,
2-3	440000588414 (v.s), 440008515237 (v.s), 440028287907 (v.s), 536500060009 (v.s), 536500050227 (v.s)
3-1	Kėdainių rajono riba

86. Tauginiškių kaimo ribų aprašymas.

Gyvenamųjų vietovių ribų susikirtimo taškas	Ribos aprašymas
1-2	534500020105 (i.s),
2-3	534500020179 (v.s)
3-1	534500020179 (v.s), 440018199896 (v.s), 534500010193 (i.s), 440005827785 (v.s), 440022625281 (i.s), 440022338029 (i.s), 440022338040 (i.s), LVŽ

87. Trakų kaimo ribas siūloma naikinti, teritoriją priskirti Meironiškių k. teritorijai.

88. Ustronės kaimo ribų aprašymas.

Gyvenamųjų vietovių ribų susikirtimo taškas	Ribos aprašymas
1-2	440041786390 (i.s), 440016002454 (i.s), LVŽ
2-3	Lkeratmas kelias, 531300030038 (v.s), 531300030007 (v.s), 440016002743 (i.s),
3-4	440016587987 (v.s)
4-5	440016587987 (v.s)
5-6	kertamas kelias Nr. 2006, 534500040009 (i.s), 534500040020 (i.s), 440016587487 (v.s)
6-7	534500040140 (i.s), kertamas kelias Nr. 2006, 440007882499 (i.s), 440016587987 (v.s), 440001569979 (i.s), 440024372463 (i.s), 534500040058 (v.s), 534500040178 (i.s), 440026045658 (i.s), 534500040128 (v.s), 534500040148 (v.s)
7-8	LVŽ, 534500040148 (v.s), 534500040025 (i.s), 534500040003 (v.s), 534500040001 (v.s),

	4400026062048 (v.s),
8-9	531300030051 (i.s),
9-1	440003225509 (i.s), 531300030026 (i.s), 531300030014 (v.s), 531300030047 (v.s), LVŽ

89. Užvarčių kaimo ribų aprašymas.

Gyvenamųjų vietovių ribų susikirtimo taškas	Ribos aprašymas
1-2	440008801849 (i.s), 440001502176 (i.s), 440014598391 (v.s), kertamas kelias Nr. 2014, 440018361654 (v.s)
2-3	440018361654 (v.s), 440014598548 (v.s)
3-4	440014598548 (v.s), 440009447930 (v.s), LVŽ, kertama Šušvės upė, 440004327591 (v.s), 536300020009 (i.s), 536300020110 (v.s), LVŽ, 536300020164 (v.s), 440042280679 (v.s), 536300020089 (i.s), kertamas kelias, 440042285487 (v.s),
4-5	kelio pakraščiu, 536300040008 (v.s)
5-6	536300040008 (v.s), 536300040044 (v.s), 440008856339 (i.s), 536300040013 (i.s)
6-7	440001800235 (v.s), 536300020012 (v.s), kertamas kelias, 536300020157 (v.s), 440015873028 (i.s), kertama Šušvės upė, 440015869374 (i.s),
7-8	440028953495 (v.s), kertamas kelias Nr. 2014
8-1	Kėdainių rajono riba

90. Vailainių kaimo ribų aprašymas.

Gyvenamųjų vietovių ribų susikirtimo taškas	Ribos aprašymas
1-2	530700060091, 440017656814 (i.s),
2-3	440003911646, 530700060025, LVŽ, 530700060071, 530700060021, 530700060013
3-4	530700060013, 440004687923, kertamas kelias Nr. 2011, 530700050108 (i.s), LVŽ, 440028142950, LVŽ
4-1	Kėdainių rajono riba

91. Vantainių kaimo ribų aprašymas.

Gyvenamųjų vietovių ribų susikirtimo taškas	Ribos aprašymas
1-2	530700040114 (v.s), 530700040090 (i.s), 530700040139 (i.s), kertamas kelias Nr. 2011, 530700040083 (v.s), 530700040097 (v.s), 530700040096 (v.s), 530700040087 (v.s), 530700040104 (v.s), 530700040086 (v.s)
2-3	53070040086 (v.s), 530700040159 (v.s), 530700040010 (i.s), 533000020047 (i.s)
3-4	533000060001 (i.s), kertamas kelias, 533000070017 (i.s), 533000070008 (i.s), 533000070009 (i.s)
4-5	440004119299 (i.s)
5-1	LVŽ, 440028566070 (i.s), 536500030052 (i.s), 440009447830 (i.s), 440028310503 (i.s), 536500030015 (i.s), 536500030143 (i.s), 536500030140 (i.s)

92. Vytautinės kaimo ribų aprašymas.

Gyvenamųjų vietovių ribų susikirtimo taškas	Ribos aprašymas
1-2	536500050040 (i.s), 536500050009 (v.s), 440028291009 (v.s), 440000610235 (i.s), kertamas kelias Nr. 2014, 536500050135 (i.s), kertamas kelias, 536500050029 (i.s)
2-3	kertamas kelias Nr. 2014, 536500050169 (v.s), 536500050027 (i.s), 440028919339 (v.s)
3-4	536500050106 (v.s),

4-1	536500050106 (v.s), 440033345176 (v.s),
-----	---

93. Vosbučių kaimo ribų aprašymas.

Gyvenamųjų vietovių ribų susikirtimo taškas	Ribos aprašymas
1-2	kertama Šušvės upė, 536500040018 (i.s),
2-3	Šušvės upės pakrante
3-4	Šušvės upės pakrante,
4-5	kertama Šušvės upė, 536300010132 (v.s), LVŽ, 536300010132 (v.s), kertamas kelias Nr. 2014, 536300010133 (i.s), 536300010002 (v.s),
5-1	536300010002 (v.s), kertamas kelias, 440015969768 (i.s), 440030975621 (i.s), LVŽ, 440028296471 (i.s), 536300010008 (v.s), 536500050089 (i.s), 536500050089 (i.s), 536500050071 (i.s), kertamas kelias Nr. 2014, 536300010071 (v.s)

94. Zembiškio kaimo ribų aprašymas.

Gyvenamųjų vietovių ribų susikirtimo taškas	Ribos aprašymas
1-2	440015870336 (i.s), kertamas kelias, 440015870403 (i.s),
2-3	440015870403 (i.s), 440001779877 (i.s), kertamas kelias, 440001779877 (i.s), 536500060042 (i.s)
3-1	Kėdainių rajono riba

95. Žaliosios kaimo ribų aprašymas.

Gyvenamųjų vietovių ribų susikirtimo taškas	Ribos aprašymas
1-2	536500010346 (v.s)
2-3	536500010346 (v.s)
3-1	536500010346 (v.s)

96. Žebgraužių kaimo ribų aprašymas.

Gyvenamųjų vietovių ribų susikirtimo taškas	Ribos aprašymas
1-2	440003302974 (v.s), LVŽ, 534500020108 (v.s), 534500020087 (v.s)
2-3	534500020087 (v.s), LVŽ, 534500010006 (v.s)
3-4	534500010006 (v.s), 534500020029 (v.s), kertamas kelias, 534500020030 (i.s), 534500020014 (i.s)
4-5	534500020107 (v.s)
5-6	534500020107 (v.s), 440018338902 (v.s)
6-1	440018338902 (v.s), 534500020105 (i.s),

97. Žitaičių kaimo ribų aprašymas.

Gyvenamųjų vietovių ribų susikirtimo taškas	Ribos aprašymas
1-2	536500050027 (v.s)
2-3	536500050027 (v.s),
3-4	536500050027 (v.s), 536500050001 (v.s)
4-5	536500050001 (v.s), 536500050004 (v.s), kertamas kelias Nr. 2014, 440001567324 (i.s), 536500050008 (i.s), 536500050028 (v.s)

5-1	536500050028 (v.s), 536500050027 (v.s), 536500050169 (i.s), kertamas kelias
-----	---

5.6. Pelėdnagių seniūnija

1. Akmenių kaimo ribų aprašymas.

Gyvenamųjų vietovių ribų susikirtimo taškas	Ribos aprašymas
1-2	440010669132 (v.s), Ggužinės upelio viduriu, LVŽ, 531000020116 (v.s), 531000020117 (v.s), 531000020127 (v.s), 440001141958 (v.s), 531000020098 (v.s), 531000020004 (v.s)
2-3	531000020126 (i.s), 531000020232 (v.s), 440022362067 (v.s), LVŽ, 531000020181 (v.s), 440020387684 (v.s), 440014775776 (v.s), LVŽ, 531000020012 (v.s), kertamas kelias
3-4	531000020147 (i.s), 531000020121 (v.s), 531000020019 (v.s), 531000020015 (v.s), 531000020051 (v.s)
4-5	Kėdainių rajono riba
5-1	440005241789 (v.s), LVŽ, 440010669132 (v.s)

2. Ansainių kaimo ribų aprašymas.

Gyvenamųjų vietovių ribų susikirtimo taškas	Ribos aprašymas
1-2	kertamas kelias, 533700020131 (v.s), 440000431878 (v.s), kertamas kelias, 533700020011 (v.s), 533700020039 (v.s), 440003493489 (v.s), 440003302396 (v.s)
2-3	440003302396 (v.s), 440004833998 (i.s), 440006509808 (v.s), LVŽ, 533700020032 (v.s)
3-4	533700020032 (v.s), 533700020114 (v.s), 533700020088 (v.s), 44000432200 (v.s), 440000432108 (v.s), kertamas kelias, 533700060037 (v.s), 533700060217 (v.s), 440045761411 (v.s), 533700060161 (v.s), 440008884055 (v.s), LVŽ, 440003385280 (v.s), 533700060201 (v.s), 533700060156 (v.s), 533700060148 (v.s), 440005133437 (v.s), 440022406084 (v.s), LVŽ, 440022405810 (v.s), 533700060095 (v.s),
4-1	533700060095 (v.s), 533700060102 (v.s), kertamas kelias, 440003452162 (i.s), 440006509320 (i.s), 440006532364 (i.s), kertamas kelias, 533700030082 (v.s), 533700030038 (v.s), 533700030040 (v.s), kertamas kelias, 533700030040 (i.s), 53370020041 (i.s), kertamas kelias, 533700020041 (i.s), kertamas kelias, 440004224406 (i.s), 440006496442 (i.s)

3. Aukupėnų kaimo ribų aprašymas.

Gyvenamųjų vietovių ribų susikirtimo taškas	Ribos aprašymas
1-2	531000060040 (v.s), 531000060162 (i.s), 440038096263 (v.s), kertamas kelio sklypas 440038096263 (v.s), LVŽ
2-3	531000060156 (i.s), kertamas Lankesos upelis
3-4	Kėdainių rajono riba,
4-5	531000060152 (v.s), 440003444139 (v.s), 531000030191 (v.s), LVŽ, 440011064865 (v.s), 440012561578 (v.s), kertamas kelio sklypas 440038096263,
5-1	440038096263 (v.s), 440005789520 (i.s), 53100030040 (v.s)

4. Baldinkos kaimo ribų aprašymas.

Gyvenamųjų vietovių ribų susikirtimo taškas	Ribos aprašymas
1-2	531000010154 (i.s), 440010562997 (v.s), 530500060223 (i.s)
2-3	531000010060 (v.s), 531000010061 (v.s), 440001505068 (i.s), 53100001096 (v.s), 44000105242 (v.s),

	53100010008 (v.s)
3-4	531000010008, LVŽ, 531000010008 (v.s), 531000010010 (i.s), 531000010231 (i.s)
4-1	440000596538 (v.s), 531000010005 (v.s), 440020967048 (v.s), 440020967080 (v.s)
9-1	

5. Beinaičių kaimo ribų aprašymas.

Gyvenamųjų vietovių ribų susikirtimo taškas	Ribos aprašymas
1-2	531000010231 (v.s), 531000010010 (v.s), 531000010008 (i.s), LVŽ, 531000010008 (v.s)
2-3	kertamas kelias, 531000010147 (v.s), 440009472422 (v.s), 440020242846 (v.s), 531000030024 (v.s), 440015602310 (v.s),
3-4	440015602310 (v.s), 440015602310 (v.s), 440005789520 (v.s), 531000030161 (v.s)
4-5	531000060161 (v.s), 440011433071 (v.s), 531000030194 (v.s), 531000060190 (v.s), 440038096263 (i.s), kertamas kelio sklypas 440038096263, 531000020009 (v.s), 531000020100 (v.s), 531000020118 (v.s), 531000020125 (i.s), 531000020032 (i.s), 440026224060 (i.s), LVŽ, 440022387013 (i.s), 531000020126 (i.s)
5-6	53100002004 (i.s), 531000020098 (i.s), 440001141958 (i.s), 531000020127 (i.s), 531000020117 (i.s), 531000020116 (i.s), LVŽ, Gegužinės upelio viduriu, 440010669132 (i.s)
6-7	LVŽ, Gegužinės upelio viduriu, 53100001023 (i.s), 531000010009 (i.s), 440003887063 (v.s), Gegužinės upelio viduriu, 531000020161 (v.s), 440037916080 (i.s), 440002658653 (v.s), 531000020149 (v.s)
7-1	531000020149 (v.s), 531000020058 (v.s), 531000010216 (i.s), 531000010159 (i.s), 531000010160 (v.s), kertamas kelio sklypas 440038096263, 440026531556 (v.s), 531000010170 (v.s), 531000020072 (v.s), 531000010010 (v.s), 531000010231 (v.s)

6. Bučiūnų kaimo ribų aprašymas.

Gyvenamųjų vietovių ribų susikirtimo taškas	Ribos aprašymas
1-2	533700020001 (v.s), 440030219031 (v.s), 533700020001 (v.s), 440005028297 (v.s), 233700020031 (v.s), 533700020059 (v.s), 533700020064 (v.s), 440015779649 (i.s),
2-3	533700010016 (v.s), 533700010043 (i.s), 440008903193 (i.s), 533700010236 (i.s), 533700010184 (v.s), 533700010233 (v.s), 533700010022 (i.s)
3-4	533700010089 (v.s), 440002965411 (v.s), 440002833665 (v.s), 440004528758 (v.s), 440004528547 (v.s), 533700010041 (v.s), kertamas kelias, 533700020007 (v.s), 533700020030 (v.s), 440003964830 (v.s), 440002143571 (v.s), 440008808608 (v.s), LVŽ, 533700020010 (v.s)
4-5	533700020010 (v.s), 533700020098 (v.s), 533700020016 (v.s), 533700020098 (v.s), 440022394218 (v.s), 440017056074 (v.s), 440009085983 (v.s), kertamas kelias, 533700020119 (v.s), 440001061769 (v.s), 533700020119 (v.s), kertamas kelio sklypas 440030219031, 533700020120 (v.s)
5-6	533700020120 (v.s), 533700020238 (v.s), Nevėžio upės pakrante
6-1	Nevėžio upės pakrante

7. Eigulių kaimą siūloma naikinti, teritoriją priskirti Paobelio k. teritorijai.

8. Gelnų kaimo ribų aprašymas.

Gyvenamųjų vietovių ribų susikirtimo taškas	Ribos aprašymas
1-2	537500010134 (v.s), 537500010135 (v.s), kertamas kelio sklypas 440022379000, 53750000135 (v.s), kertamas Mėklos upelis, 537500030154 (i.s), 440001380572 (v.s), 440015601924 (v.s),
2-3	440015601924 (v.s), 440015603062 (v.s),
3-4	Kėdainių rajono riba

4-1	440015779381 (i.s), 440006507879 (i.s), 533700070036 (i.s), 440015779381 (i.s), 537500010134 (v.s),
-----	---

9. Ivaniškių kaimą siūloma naikinti, teritoriją priskirti Stašaičių k. teritorijai.

10. Jagminių kaimo ribų aprašymas.

Gyvenamųjų vietovių ribų susikirtimo taškas	Ribos aprašymas
1-2	535000030085 (i.s), 535000200056 (i.s), 440015782610 (i.s), 535000200008 (v.s), 535000200012 (v.s)
2-3	535000200012 (v.s), 535000220037 (v.s), 440027699734 (v.s), 535000220026 (v.s), 535000220013 (v.s), 535000220014 (v.s), 535000220232 (v.s),
3-1	535000220232 (v.s), 440012295668 (v.s), LVŽ, 440001141971 (i.s), 440003138645 (v.s), kertamas kelias, 440031226610 (v.s), 535000220033 (v.s)

11. Juciūnų kaimo ribų aprašymas.

Gyvenamųjų vietovių ribų susikirtimo taškas	Ribos aprašymas
1-2	kertamas kelio sklypas 440038096263, 440012561578 (i.s), 440011064865 (i.s), LVŽ, 531000030191 (i.s), 440003444139 (i.s), 531000030152 (i.s)
2-3	Kėdainių rajono riba,
3-4	531000020165 (v.s), kertamas kelias, 531000020228 (i.s), LVŽ, kelio pakraščiu, 531000020147 (v.s)
4-5	kertamas kelias, 531000020012 (i.s), LVŽ, LVŽ, 440014775776 (i.s), 440020387684 (i.s), 531000020181 (i.s), 440022362067 (i.s), 531000020232 (i.s), 531000020126 (v.s),
5-1	531000020126 (v.s), 440022387013 (v.s), LVŽ, 440026224060 (v.s), 531000020032 (v.s), 531000020125 (v.s), 53100002118 (i.s), 531000020100 (v.s), 531000020002 (v.s), kertamas kelio sklypas 44003809623, 44003809623 (v.s),

12. Kačergių kaimo ribų aprašymas.

Gyvenamųjų vietovių ribų susikirtimo taškas	Ribos aprašymas
1-2	533700020001 (v.s), 533700050002 (v.s), kertamas kelias
2-3	440006519960 (i.s), LVŽ, 440004456102 (i.s), 533700060033 (v.s), 533700060003 (v.s), 533700060001 (v.s), 533700060025 (v.s), 533700060132 (i.s), 44001570415 (i.s), 533700070192 (i.s), 44001570415 (i.s),
3-1	Kėdainių rajono riba,

13. Kruopių kaimo ribų aprašymas.

Gyvenamųjų vietovių ribų susikirtimo taškas	Ribos aprašymas
1-2	533700020233 (v.s)
2-3	533700020233 (v.s), kertamas kelio sklypas 440030219031, 533700020119 (i.s), 440001061769 (i.s), 533700020119 (i.s), kertamas kelias, 440009085983 (i.s), 440017056074 (i.s), 440022394218 (i.s), 533700020098 (i.s), 533700020016 (i.s), 533700020098 (i.s), 533700020010 (i.s),
3-4	kertamas kelias, 440003883696 (v.s),
4-5	440003883696 (v.s), 440003306563 (v.s), 533700020039 (i.s), 533700020034 (v.s), 533700020011 (i.s), kertamas kelias, 44000431878 (i.s), 533700020131 (i.s), kertamas kelias,
5-1	533700020004 (v.s), 440004458140 (v.s), 440008233427 (i.s), kertamas kelias, 440007565702 (i.s), 440030219031 (v.s), kertamas kelio sklypas 440030219031, 533700020233 (v.s),

Rengėjas: UAB „Archimetras“, Ūmėdžių 4-2, LT-50140 Kaunas, įmonės kodas 302697526, e-paštas: archimetras@gmail.com

14. Kudžionių kaimo ribų aprašymas.

Gyvenamųjų vietovių ribų susikirtimo taškas	Ribos aprašymas
1-2	535000200147 (i.s), 535000200000 (i.s), 53500030053 (i.s), 535000200011 (v.s), 535000200009 (v.s), 440024283194 (v.s), 535000190032 (v.s), 535000190108 (v.s), 535000190093 (v.s), 535000190089 (v.s), 440021647141 (i.s), 440009155835 (i.s)
2-3	440002012879 (v.s), 535000190081 (v.s), 535000190002 (v.s), kertamas kelio sklypas 440027564976, 535000180152 (v.s), 535000180243 (v.s), 535000180153 (v.s), 535000180041 (v.s), 535000180021 (v.s), 535000180024 (v.s)
3-1	535000180024 (v.s), 535000180151 (v.s), 535000180041 (v.s), 535000180153 (i.s), 440027564976 (v.s), kertamas kelio sklypas 440027564976, 440006683390 (v.s), 440010847266 (i.s), 535000190100 (v.s), 535000190105 (v.s), 535000190126 (i.s), 535000100213 (v.s), 535000190127 (v.s), 535000190247 (v.s), 535000200009 (v.s), 535000200011 (v.s), LVŽ,

15. Labūnavos kaimo ribų aprašymas.

Gyvenamųjų vietovių ribų susikirtimo taškas	Ribos aprašymas
1-2	Nevėžio upės pakrante, kertamas Barupės upelis
2-3	533700020233 (i.s), kertamas kelio sklypas 440030219031 (v.s), 440030219031 (i.s), 440007565702 (v.s), kertamas kelias, 440008233427 (v.s), 440004458140 (i.s), 440006496442 (v.s),
3-4	440006496442 (v.s), kelio pakraščiu, 533700030040 (v.s), kertamas kelias, 533700030040 (i.s), 533700030038 (i.s), 533700030082 (i.s), kertamas kelias, 440006532364 (v.s), 440006509320 (v.s), 440003452162 (v.s), kertamas kelias, 533700060102 (i.s), 533700060095 (i.s),
4-5	440006532060 (v.s), 440004684542 (v.s), 440010127029 (v.s), 533700060154 (v.s), 533700060207 (v.s), 440003173511 (v.s), Labūnavos gyv. tvenkinio pakrante, 533700050015 (v.s), LVŽ
5-6	533700060153 (i.s), kelio pakraščiu, 440001206079 (i.s), kertamas kelias, 440003490575 (i.s), LVŽ, 440004528169 (i.s), kelio pakraščiu, 440004415452 (i.s)
6-7	kertamas kelias, 440005008517 (v.s), kelio pakraščiu, 440010145581 (v.s), kertamas kelias ties Urkos upeliu, 440009163480 (v.s), 440021289207 (v.s), 440010503194 (v.s), 440009163680 (v.s), 440011330828 (v.s), 440020438202 (v.s)
7-8	Kėdainių rajono riba,
8-1	Nevėžio upės pakrante, 440013845511 (v.s)

16. Liaudiškių kaimo ribų aprašymas.

Gyvenamųjų vietovių ribų susikirtimo taškas	Ribos aprašymas
1-2	440009944238 (i.s), 531000060247 (i.s), 440043608126 (i.s), 440012205515 (i.s), 440009944270 (i.s), 440007702578 (i.s), 440004483754 (i.s), 440010234429 (i.s), 440004468880 (i.s), 531000030250 (i.s), LVŽ, 440005061778 (i.s), 53100030098 (i.s), 531000030144 (v.s), LVŽ, 531000030176 (v.s),
2-3	Kėdainių rajono riba,
3-4	531000030156 (v.s),
4-1	531000030156 (v.s), 531000030058 (v.s), 440004425749 (i.s), 440037942484, LVŽ,

17. Linelių kaimo ribų aprašymas.

Gyvenamųjų vietovių ribų susikirtimo taškas	Ribos aprašymas
1-2	440020438202 (i.s), 440011330828 (i.s), 440009163680 (i.s), 440010503194 (i.s), 440021289207 (i.s),

Rengėjas: UAB „Archimetras“, Ūmėdžių 4-2, LT-50140 Kaunas, įmonės kodas 302697526, e-paštas: archimetras@gmail.com

	440009163480 (i.s), kertamas kelias ties Urkos upeliu, 440010145581 (i.s), kelio pakraščiu, 440005008517 (i.s), kertamas kelias
2-3	440004415452 (i.s), 533700060145 (i.s), kelio pakraščiu
3-4	533700050002 (i.s), 533700050001 (i.s),
4-1	Kėdainių rajono riba

18. Liogailiškių kaimo ribų aprašymas.

Gyvenamųjų vietovių ribų susikirtimo taškas	Ribos aprašymas
1-2	533300300015 (i.s)
2-3	535000160142 (v.s), 535000160053 (i.s), kertamas kelias, 535000160006 (i.s),
3-4	535000160014 (v.s), 535000160052 (v.s), 440008435823 (v.s), 440024280848 (i.s), LVŽ, 440018230429 (v.s), LVŽ, 440018230429 (v.s), kertamas kelias, 535000160194 (v.s), kertamas kelio sklypas 440027564976, 440027564976 (v.s), 535000180153 (v.s), kertamas kelio sklypas 535000180153, 535000180153 (i.s), 440009391722 (v.s), 440005028364 (v.s), 535000170126 (v.s)
4-1	535000170126 (v.s), 535000170121 (i.s), 440024314925 (i.s), 440027564976 (v.s), kertamas kelio sklypas 440027564976 (v.s), 440003562321 (v.s), kelio pakraščiu, 440012552224 (v.s), kertamas kelias, 440024247065 (v.s), kelio pakraščiu, 440024246335 (v.s)

19. Medekšių kaimo ribų aprašymas.

Gyvenamųjų vietovių ribų susikirtimo taškas	Ribos aprašymas
1-2	440044667827 (v.s), 535000170016 (v.s), 535000180153 (v.s), kertamas kelio sklypas 535000180153, 535000180153 (i.s), 440027564976 (i.s), kertamas kelio sklypas 440027564976, 535000160194 (i.s), LVŽ, 440018230429 (i.s), LVŽ, 440018230429 (i.s), LVŽ, 440024280848 (v.s), 440008435823 (i.s), 535000160052 (i.s), 535000160014 (i.s)
2-3	535000160017 (v.s), Nėsekės upelio viduriu, 535000190201 (v.s), 535000190078 (v.s), 440023078566 (i.s), 535000160027 (i.s),
3-4	535000200147 (i.s)
4-5	LVŽ, 440004431412 (v.s), 535000190127 (i.s), 535000100213 (i.s), 535000190126 (v.s), 535000190105 (i.s), 535000190100 (i.s), 440010847266 (v.s), 440010762911 (v.s), kertamas kelio sklypas 440027564976, 440027564976 (i.s), 535000180153 (v.s), 535000180041 (i.s), 535000180151 (i.s),
5-6	535000180010 (v.s)
6-7	535000180010 (v.s), 535000180153 (v.s), 440013219906 (v.s), 535000180043 (v.s), 535000180153 (i.s), 440015779649 (i.s),
7-1	440044667827 (v.s)

20. Nartautų kaimo ribų aprašymas.

Gyvenamųjų vietovių ribų susikirtimo taškas	Ribos aprašymas
1-2	531000020147 (v.s), 440010691862 (v.s), 531000020145 (v.s), 440016588032 (v.s), LVŽ, 440015629456 (v.s), 531000020228 (v.s), kertamas kelias, 531000020165 (i.s),
2-3	Kėdainių rajono riba,
3-1	531000020057 (v.s), 440002658720 (v.s), 440027463898 (v.s), 531000020182 (v.s), 531000020147 (v.s)

21. Nociūnų kaimo ribų aprašymas.

Gyvenamųjų vietovių ribų susikirtimo taškas	Ribos aprašymas
1-2	440009817867 (v.s)
2-3	440009817867 (v.s), 534500040177 (v.s), 535000180021 (i.s), 535000180041 (i.s), 535000180153 (i.s), 535000180243 (i.s), 535000180152 (i.s), kertamas kelio sklypas 440027564976, 535000190029 (v.s), 535000190008 (v.s)
3-4	535000190008 (v.s), 535000190005 (v.s), 535000190012 (v.s), 535000200002 (v.s), 535000200158 (v.s), kertamas kelio sklypas 440022379300, 535000200159 (v.s), 535000200231 (v.s), 535000200232 (v.s), 535000220003 (v.s)
4-5	535000220003 (v.s), 535000220024 (v.s), 440031226610 (i.s), kertamas kelias, 440003138645 (i.s), 440001141971 (v.s), LVŽ, 440024259601 (v.s), 535000220232 (i.s)
5-6	535000220022 (v.s), kertamas kelias, 440017041059 (v.s), LVŽ, 440022343671 (v.s), 440024243232 (v.s), 440017041204 (i.s), 440022992548 (v.s), kertamas kelio sklypas 440022380465 (v.s), 440022380465 (i.s),
6-7	535000210049 (v.s), 535000210178 (v.s), 440016905552 (v.s), 440022342385 (i.s), 440002339682 (i.s), 440022342652 (i.s), 440016902502 (i.s), 535000230152 (i.s), 440024242113 (i.s), 4400006394026 (i.s), 440007023423 (i.s), 440024242546 (i.s), 440007701091 (i.s), 440005134367 (i.s), 440009954045 (i.s), kertamas kelias, 440009954056 (v.s), 440014770794 (v.s), LVŽ, 535000210191 (i.s), 535000230164 (v.s), 535000230124 (v.s), kertamas kelio sklypas 440022379300, 440010778646 (i.s), 440024243876 (i.s), kertamas Barupės upelis, 535000180003 (i.s), 535000180149 (i.s), 440030914002 (i.s)
7-8	533700010237 (i.s), kertamas Barupės upelis, LVŽ, 535000180226 (v.s), LVŽ, 440009817867 (v.s)
8-1	440009817867 (v.s)

22. Pabarupio kaimo ribų aprašymas.

Gyvenamųjų vietovių ribų susikirtimo taškas	Ribos aprašymas
1-2	440015779649 (i.s),
2-3	440009817867 (i.s), LVŽ, 535000180226 (i.s), LVŽ, kertamas Barupės upelis,, 533700010237 (v.s)
3-4	533700010237 (v.s), 533700010234 (v.s), 440024750914 (v.s)
4-5	440024750914 (v.s), 440020326192 (v.s), 440015782608 (i.s), 440006701008 (v.s), 533700010004 (i.s), LVŽ, 533700010022 (v.s),
5-6	533700010022 (v.s)
6-1	533700010022 (v.s), 533700010022 (v.s), 533700010236 (v.s), 440008903193 (v.s), 533700010043 (v.s)

23. Pacūnų kaimo ribų aprašymas.

Gyvenamųjų vietovių ribų susikirtimo taškas	Ribos aprašymas
1-2	537500010209 (v.s), 537500010086 (v.s), 537500010085 (v.s), 537500010066 (v.s), 537500010013 (v.s), kertamas Mėklos upelis, 440016455912 (v.s), kertamas kelias, 537500010210 (v.s), 440016455864 (v.s), 533700010063 (i.s), 533700010071 (i.s)
2-3	kertamas kelias, 537500010020 (i.s), kertamas Mėklos upelis, 440005837027 (v.s), LVŽ, 537500010015 (v.s), 537500010021 (v.s), 537500010087 (v.s), 537500010137 (v.s), 537500010196 (v.s), 537500010079 (v.s), 537500010054 (v.s), 533300010259 (v.s), 537500010007 (v.s), 537500010091 (v.s)
3-4	440015782564 (i.s), 537500010100 (v.s)
4-1	537500010100 (v.s), 537500010105 (v.s), 537500010146 (v.s), 5337000010045 (v.s)

24. Pamėklių kaimo ribų aprašymas.

Gyvenamųjų vietovių ribų susikirtimo taškas	Ribos aprašymas
1-2	533700010028 (v.s), kertamas kelias, 440005785395 (v.s), LVŽ, 440007795748 (i.s), 440007795637 (i.s), 440007792596 (v.s), 533700010092 (i.s), 440008385160 (i.s), 440006519991 (i.s), 440006497207 (i.s)
2-3	440001190712 (v.s), 538700010186 (i.s), kertamas kelias, 440001054242 (v.s), kertamas Mėklos upelis
3-4	533700010187 (i.s), 533700060022 (i.s), 533700010019 (i.s), kertamas kelias,
4-1	kelio pakraščiu, 533700060100 (v.s), Labūnavos gyv. tvenkinio pakrante, kertamas kelias, 440021289240 (v.s), Labūnavos gyv. tvenkinio pakrante,

25. Paobelio kaimo ribų aprašymas.

Gyvenamųjų vietovių ribų susikirtimo taškas	Ribos aprašymas
1-2	Kėdainių miesto riba
2-3	Kėdainių miesto riba
3-1	kertamas kelias, 440001060946 (v.s), 535000150082 (v.s), 440004691158 (v.s), 440003457170 (v.s), 440013219628 (i.s), 440007742652 (i.s), 440009620904 (i.s), 440014779676 (i.s), 440014591098 (v.s), 440028017496 (v.s), kertamas kelio sklypas 440028017496, 440028017496 (i.s), 440037338960 (v.s), 535000150118 (v.s), 440007883363 (v.s), kertamas kelias, LVŽ, kertamas kelio sklypas 440027564976 (v.s), 440027564976 (v.s), LVŽ

26. Pašilių kaimo ribų aprašymas.

Gyvenamųjų vietovių ribų susikirtimo taškas	Ribos aprašymas
1-2	532700190303 (i.s),
2-3	kertama Nevėžio upė, 440024243500 (v.s), 440007024031 (i.s), LVŽ, 535000130314 (i.s), 535000120014 (i.s), kertamas kelio sklypas 440027500825, 440015779649 (v.s), 440005768450 (v.s), 535000120012 (v.s), 440015779649 (v.s),
3-4	440015779649 (v.s), 535000180153 (v.s), 440035734231 (v.s), 440041279652 (v.s), 535000180010 (i.s),
4-5	440015779649 (v.s),
5-6	440015779649 (v.s),
6-7	440015779649 (v.s), 440022394729 (v.s), 533700020001 (i.s), 440027500825 (v.s), 533700020001 (i.s)
7-1	Nevėžio upės pakrante, kertama nevėžio upė,

27. Pėdžių kaimo ribų aprašymas.

Gyvenamųjų vietovių ribų susikirtimo taškas	Ribos aprašymas
1-2	440030914179 (v.s)
2-3	535000180149 (v.s), 535000180003 (v.s), kertamas Barupės upelis, 440024243876 (v.s), 440010778646 (v.s), kertamas kelio sklypas 440022379300, 535000230124 (i.s), 535000230164 (i.s), 535000210191 (v.s), LVŽ, 440014770794 (i.s), 440009954056 (i.s), kertamas kelias ties Paparčios upeliu, 440009954045 (v.s), 440005134367 (v.s), 440007701091 (v.s), 440024242546 (v.s), 440007023423 (v.s), 440006394026 (v.s), 440024242113 (v.s), 535000230152 (v.s), 440016902502 (v.s), 440022342652 (v.s), 440002339682 (v.s), 440022342385 (v.s), 535000230181 (v.s), 440024242613 (v.s), 535000210043 (v.s)
3-4	440022380465 (i.s),

4-5	Kėdainių rajono riba,
5-6	440006308963 (v.s), 440007397706 (v.s), 535000230111 (v.s), 537500020160 (i.s), 537500020002 (i.s), 537500020101 (i.s), 537500020004 (i.s), 537500020139 (i.s), 440000519559 (i.s), 537500020110 (i.s), 537500020109 (i.s), kertamas kelias, 537500020177 (i.s), 537500020120 (i.s), 440022379000 (i.s),
6-7	440003448082 (v.s)
7-1	440003448082 (v.s), 440015782608 (i.s),

28. Pelėdnagių kaimo ribų aprašymas.

Gyvenamųjų vietovių ribų susikirtimo taškas	Ribos aprašymas
1-2	Kėdainių miesto riba,
2-3	LVŽ, 440027564976 (i.s), kertamas kelio sklypas 440027564976, LVŽ, 440007883363 (i.s), 535000150118 (i.s), 440037338960 (i.s), 440028017496 (v.s), kertamas kelio sklypas 440028017496, 440014591098 (i.s), 440014779676 (v.s), 440009620904 (v.s), 440007742652 (v.s), 440013219628 (v.s), 44000345170 (i.s), 440001142474 (v.s), 535000150082 (i.s), 440001060946 (i.s), LVŽ, kertamas kelias, LVŽ
3-4	533300300015 (i.s),
4-5	440024246335 (i.s), kertamas Šerkšnio upelis, 440024247121 (i.s), 440024247065 (i.s), kertamas kelias, 440012552224 (v.s), kelio pakraščiu, 440003562321 (i.s), kertamas kelio sklypas 440027564976, 440027564976 (i.s), 535000170091 (i.s), 535000170121 (v.s), 535000170126 (i.s)
5-6	440044667827 (i.s)
6-7	440015779649 (i.s), 535000120012 (i.s), 440005768450 (i.s), 440015779649 (i.s), kertamas kelio sklypas 440027500825, 535000120014 (v.s), 535000130314 (v.s), LVŽ, 440007024031 (v.s), 440024243500 (i.s), kertama Nevėžio upė
7-8	532700190303 (i.s)
8-1	532700190015 (i.s), Nevėžio upės pakrante

29. Puzaičių kaimo ribų aprašymas.

Gyvenamųjų vietovių ribų susikirtimo taškas	Ribos aprašymas
1-2	533700010022 (i.s), kertamas Barupės upelis, 533700010004 (v.s), 533700010044 (v.s), 440015782608 (v.s),
2-3	440015782608 (v.s), 533700010071 (v.s), 533700010071 (v.s)
3-4	533700010071 (v.s), 533700010063 (v.s), 533700010038 (v.s), 533700010006 (v.s), kertamas kelias, 440010127872 (v.s), kertamas Mėklos upelis, 537500010013 (i.s), 537500010066 (i.s), 537500010085 (i.s), 537500010086 (i.s), 537500010209 (i.s),
4-5	533700010045 (i.s), 533700010056 (i.s), 533700010095 (i.s), 533700010086 (i.s),
5-6	kertamas Mėklos upelis, 533700010091 (v.s), kertamas kelias, 538700010186 (v.s), 440001190712 (i.s)
6-1	440024751022 (v.s), 440019896801 (v.s), 440009341873 (i.s), kertamas Barupės upelis

30. Rimuolių viensėdiją siūloma naikinti, teritoriją priskirti Beinaičių k. teritorijai.

31. Saviečių kaimo ribų aprašymas.

Gyvenamųjų vietovių ribų susikirtimo taškas	Ribos aprašymas
1-2	440003448082 (i.s),
2-3	440022379000 (i.s), kertamas kelio sklypas 440022379000 (v.s), 537500020129 (i.s), LVŽ, 537500020135 (i.s), Mėklos upelio pakrante, 440006395217 (i.s), 537500030132 (v.s), 537500030108 (v.s), 537500030093 (v.s), 440013220370 (v.s), 537500030127 (v.s),

	537500030239 (i.s), 537500030016 (i.s), 537500030133 (v.s)
3-4	440015601924 (i.s), 537500030173 (v.s), 537500030154 (v.s), kertamas Mėklos upelis, 537500040135 (i.s), kertamas kelio sklypas 440022379000 (v.s), 537500010135 (i.s), 537500010134 (i.s)
4-5	537500010014 (v.s), 537500010158 (v.s), 537500010022 (v.s), 537500010023 (v.s), 440015782564 (i.s)
5-1	537500010136 (v.s), 537500010007 (i.s), kertamas kelio sklypas 533300010259, 537500010054 (i.s), 537500010079 (i.s), 537500010196 (i.s), 537500010137 (i.s), 537500010087 (i.s), 537500010021 (i.s), 537500010015 (i.s), 537500010211, LVŽ, 440005837027 (i.s), kertamas Mėklos upelis, 537500010020 (v.s)

32. Serbinų kaimo ribų aprašymas.

Gyvenamųjų vietovių ribų susikirtimo taškas	Ribos aprašymas
1-2	533700020010 (i.s), LVŽ, 440008808608 (i.s), 440002143571 (i.s), 440003964830 (i.s), 440002856517 (v.s), 533700070392 (v.s), kertamas kelias, 440022397053 (v.s), 440004528547 (i.s), 440004528758 (i.s), 440002833665 (i.s), 440002965411 (i.s), 533700010089 (i.s)
2-3	533700010022 (i.s)
3-4	kertamas Barupės upelis, 440009341873 (v.s), 440019896801 (i.s), 440024751022 (i.s)
4-5	440006497207 (v.s), 440006519991 (v.s), 440005385160 (v.s), 533700010092 (v.s), 440007792596 (i.s), 440007795637 (v.s), 440007795748 (v.s), LVŽ, 440005785395 (i.s), kertamas kelias, 440009078524 (v.s),
5-6	440009078524 (v.s), Labūnavos gyv. tvenkinio pakrante,
6-7	533700020032 (i.s), LVŽ, 440006509808 (v.s), 440004833998 (v.s), 533700070380 (v.s)
7-1	440003302141 (v.s), kertamas kelias

33. Servitgalių kaimo ribų aprašymas.

Gyvenamųjų vietovių ribų susikirtimo taškas	Ribos aprašymas
1-2	kertamas kelias, 533700010019 (v.s), 533700060022 (v.s), 533700010187 (v.s),
2-3	533700010086 (v.s), 533700010095 (v.s), 533700010056 (v.s), 533700010045 (v.s)
3-4	533700010045 (v.s), 537500010146 (i.s), 537500010105 (i.s), 537500010100 (i.s),
4-5	533700070070 (v.s), 536500010348 (v.s), 533700070075 (v.s), 440005028397 (i.s), 533700010106 (v.s), 533700060149 (v.s), 533700060182 (v.s), 531500050362 (i.s), 440001660044 (i.s), 440001660144 (v.s)
5-1	Labūnavos gyv. tvenkinio pakrante, LVŽ

34. Sičionių kaimo ribų aprašymas.

Gyvenamųjų vietovių ribų susikirtimo taškas	Ribos aprašymas
1-2	440004415452 (v.s), kelio pakraščiu, 440003490575 (v.s), kertamas kelias, 440001206079 (v.s), kelio pakraščiu, 533700060153 (v.s),
2-3	533700060153 (v.s), Labūnavos gyv. tvenkinio pakrante, 533700060016 (v.s), Labūnavos gyv. tvenkinio pakrante, LVŽ
3-4	440001660144 (i.s), 440001660044 (v.s), 531500050362 (v.s), 533700060182 (i.s), 533700060149 (i.s), 5337000106 (i.s), 533700070017 (v.s), 440005028397 (v.s), 440015782564 (v.s),
4-5	440015782564 (v.s),
5-6	440015782564 (v.s), 537500010023 (i.s), 537500010022 (i.s), 537500010158 (i.s), 537500010014 (i.s)
6-7	530700060031 (v.s), 440015779381 (v.s), 533700070036 (v.s), 440006507879 (v.s), 440015779381 (v.s),
7-8	Kėdainių rajono riba,

8-9	440015780415 (v.s), 533700070192 (v.s), 440015780415 (v.s), 533700060132 (v.s), 533700060025 (i.s), 533700060001 (i.s), 533700060003 (i.s), 533700060033 (i.s), 440004456102 (v.s), LVŽ, 440006519960 (v.s)
9-1	440004455949 (v.s), kelio pakraščiu, 440004415452 (v.s)

35. Slikų glž. st. siūloma naikinti, teritoriją priskirti Slikų k. teritorijai.

36. Slikų kaimo ribų aprašymas.

Gyvenamųjų vietovių ribų susikirtimo taškas	Ribos aprašymas
1-2	535000220125 (v.s), 440024341211 (v.s), kertamas geležinkelio sklypas 440005241789, 531000010125 (v.s), 531000010212 (i.s), 531000010213 (i.s), kertamas kelio sklypas 440038096263, 531000010191 (i.s)
2-3	531000020149 (i.s), 440002658653 (i.s), 440037916080 (v.s), 531000020161 (i.s), LVŽ, 440003887063 (i.s), Gegužinės upelio vagos viduriu,
3-4	440010669132 (i.s), kertamas kelias, kertamas geležinkelio sklypas 440005241789, 440005241789 (i.s),
4-5	Kėdainių rajono riba
5-6	440022380465 (v.s),
6-7	440022380465 (v.s), kertamas kelio sklypas 440022380465, 535000220224 (v.s), 440017041204 (v.s), 440024243232 (i.s), 440022343671 (i.s), LVŽ, kertamas kelias, 535000220022 (v.s)
7-1	535000220232 (i.s), 535000220021 (v.s), 535000220089 (v.s), 440027699734 (i.s), 535000220037 (i.s), 535000200012 (i.s)

37. Stašaičių kaimo ribų aprašymas.

Gyvenamųjų vietovių ribų susikirtimo taškas	Ribos aprašymas
1-2	531000040004 (v.s)
2-3	531000040004 (v.s), 530500080012 (i.s), LVŽ, 531000040125 (v.s), 440024383586 (v.s)
3-4	440024383586 (v.s), 531000040019 (v.s), 531000040163 (i.s), 531000040164 (i.s), kertamas kelias Nr. 2012, 531000040056 (i.s), kertamas kelias, 440006396869 (i.s)
4-5	kertamas kelias Nr. 2012, LVŽ, Bublių tvenkinio pakrante,
5-1	Bublių tvenkinio pakrant

38. Šilainėlių kaimo ribų aprašymas.

Gyvenamųjų vietovių ribų susikirtimo taškas	Ribos aprašymas
1-2	Kėdainių miesto riba
2-3	530580010001 (v.s)
3-4	530580010001 (v.s),
4-5	530580010001 (v.s), 440005284622 (v.s), 440005241789 (v.s),
5-6	kertamas geležinkelio sklypas 440005241789, 440024341211 (i.s), 535000220125 (i.s)
6-7	531000010209 (v.s), 535000200012 (i.s), 535000200008 (i.s), 440015782610 (v.s), 535000200056 (v.s), 535000030085 (v.s)
7-8	535000030085 (v.s), 440018230550 (v.s), 535000200269 (v.s), kertamas kelio A8 sklypas 440022379300, 535000200158 (i.s), 535000200002 (i.s), 535000200002 (v.s), 440009155835 (v.s)
8-9	440009155835 (v.s), 440021647141 (v.s), 535000190089 (i.s), 535000200217 (v.s), 535000190108 (i.s), 535000200113 (v.s), 535000200072 (v.s), 535000200071 (v.s), 535000200070 (v.s), 535000030053 (v.s), 535000200000 (v.s), 535000200147 (v.s)

9-10	535000200147 (v.s)
10-1	535000200147 (v.s)

39. Šilainių kaimo ribų aprašymas.

Gyvenamųjų vietovių ribų susikirtimo taškas	Ribos aprašymas
1-2	440015805574 (v.s), 530500040002 (v.s), 440015805574 (v.s),
2-3	440015805574 (v.s), 531000010241 (v.s), 440022379499 (v.s), 531000010038 (v.s), 440003312370 (v.s), 440013219906 (v.s)
3-4	440013219906 (v.s), 531000010126 (v.s), 440003312149 (v.s), 5305000060005 (i.s), 531000010014 (v.s), 531000010004 (v.s), 531000010124 (v.s), 531000010182 (v.s), 440015805548 (i.s), 440003443541 (i.s)
4-5	531000010171 (v.s), 531000010058 (v.s)
5-6	531000010058 (v.s), 440002279244 (v.s), 531000010171 (v.s), 531000010005 (i.s), 440000596538 (i.s)
6-7	Gegužinės upelio vagos viduriu, kertamas kelio sklypas 440038096263, Gegužinės upelio vagos viduriu,
7-8	531000010191 (v.s), kertamas kelio sklypas 440038096263, 531000010213 (v.s), 531000010212 (v.s), 531000010125 (i.s), 440005241789 (i.s)
8-1	440005241789 (i.s), 440015805574 (v.s)

40. Užkapių kaimo ribų aprašymas.

Gyvenamųjų vietovių ribų susikirtimo taškas	Ribos aprašymas
1-2	LVŽ, kertamas kelias, 44000518519 (v.s)
2-3	44000518519 (v.s), Bublių tvenkinio pakrante, kertamas kelias Nr. 2012, LVŽ
3-4	440006396869 (i.s), 531000030008 (i.s), LVŽ, 440043606968 (i.s), 440009944238 (i.s)
4-5	LVŽ, 440037942484 (i.s), 440004425749, 531000030058 (i.s), 531000030156 (i.s),
5-6	kertamas Lankesos upelis, LVŽ, kertamas kelio sklypas 440038096263, 440038096263 (i.s), 531000030162 (v.s), 440009820939 (v.s)
6-7	440015602310 (i.s), 531000030024 (i.s), 440020242846 (i.s), 440009472422 (i.s), 531000010147 (i.s), kertamas kelias
7-8	531000010008 (i.s), 440001050242 (i.s), 531000010196 (i.s), 440001505068 (v.s), 53100010061 (i.s), 531000030181 (v.s)
8-1	530500060223 (i.s), 530500060022 (i.s), Aukupės upelio vagos viduriu, 531000030215 (v.s), 440005187773 (v.s), 531000030052 (v.s)

41. Vainiūnų kaimo ribų aprašymas.

Gyvenamųjų vietovių ribų susikirtimo taškas	Ribos aprašymas
1-2	440015805437 (i.s)
2-3	440013389474 (v.s), 531000040049 (v.s), 440022241516 (i.s), kelio Nr. 2012 pakraščiu, 531000040054 (v.s), 531000040149 (v.s)
3-4	Kėdainių rajono riba
4-5	531000030177 (v.s), LVŽ, 531000030144 (i.s), LVŽ, 531000030098 (v.s), 440005061778 (v.s), LVŽ, 531000030250 (v.s), 440004468880 (v.s), 440010234429 (v.s), 440004483754 (v.s), 440007702578 (v.s), 440009944270 (v.s), 440012205515 (v.s), 440043608126 (v.s), LVŽ, 531000030247 (v.s), 440009944238 (v.s)
5-6	440009944238 (v.s), 440043606968 (v.s), LVŽ, Lankesos upelio vagos viduriu, 531000030008 (v.s), 440006396869 (v.s),
6-1	440006396869 (v.s), kertamas kelias, 531000040056 (v.s), kertamas kelias Nr. 2012, 531000040164 (v.s), 531000040163 (v.s), 531000040160 (v.s), 531000040047 (v.s), 531000040167 (v.s)

42. Zabieliškio kaimo ribų aprašymas.

Gyvenamųjų vietovių ribų susikirtimo taškas	Ribos aprašymas
1-2	Kėdainių miesto riba
2-3	535000200147 (i.s),
3-4	535000160027 (v.s), 440023078566 (v.s), 440003561379 (v.s), 535000160025 (v.s), 535000160009 (v.s)
4-1	535000160009 (v.s), kertamas kelias, 535000160053 (v.s), 440004277356 (v.s)

43. Žiogaičių kaimo ribų aprašymas.

Gyvenamųjų vietovių ribų susikirtimo taškas	Ribos aprašymas
1-2	440022379000 (v.s), 537500020120 (v.s), 537500020177 (v.s), kertamas kelias, Vadavės upelio viduriu, 537500020042 (v.s)
2-3	Kėdainių rajono riba
3-4	440015603062 (i.s), 440015601924 (i.s)
4-1	537500030133 (i.s), 537500030145 (i.s), 537500030165 (i.s), 537500030239 (v.s), 537500030127 (i.s), 440013220370 (i.s), 537500030093 (i.s), 537500030108 (i.s), 537500030132 (i.s), 440006395217 (v.s), Mėklos upelio pakrante, kertamas kelias, Mėklos upelio pakrante, 537500020181 (v.s), kertamas kelias, Mėklos upelio pakrante, 537500020135 (v.s), Mėklos upelio pakrante, 537500020129 (v.s), kertamas kelio sklypas 440022379000, 440022379000 (v.s)

5.7. Pernaravos seniūnija

1. Aukštdvario kaimo ribų aprašymas.

Gyvenamųjų vietovių ribų susikirtimo taškas	Ribos aprašymas
1-2	534500040045, 440001122465, LVŽ, 440015247300 (i.s), 440015331516 (i.s), LVŽ, 534300040300, LVŽ, 5343000040145, 440007301233, 440009652910, 534300040051, 534300040052, 534300040051, kertamas kelias, LVŽ, 534300040016 (i.s), 534300040254 (i.s),
2-3	Kėdainių rajono riba
3-1	534300040025 (i.s), kertamas kelias, 440027622173, kelio Nr. 1955 pakraščiu, 534300040002

2. Aukštkalnių kaimo ribų aprašymas.

Gyvenamųjų vietovių ribų susikirtimo taškas	Ribos aprašymas
1-2	534300010307 (i.s), 534300010226 (i.s), 440017023506 (i.s), kertamas kelias, 534300020237, 534300020066
2-3	534300020024 (i.s)
3-4	534300020185 (i.s), 534300020185 (i.s), 534300020009 (i.s), 534300020272 (i.s), 440006519291
4-1	440006519291, kertamas kelias, 534300030043, 534300030015 (i.s), LVŽ, 534300030163, 534300030012, 534300010125 (i.s), 534300010080 (i.s), 534300010284 (i.s)

3. Blandžių kaimo ribų aprašymas.

Gyvenamųjų vietovių ribų susikirtimo taškas	Ribos aprašymas
1-2	53700040020 (i.s), kertamas kelias, 535700020119
2-3	535700020119, 535700020118, 536700010019 (i.s)

3-4	535700020025, 440004927486, 535700020131, 535700020090 (i.s), 535700020027 (i.s), LVŽ, 440001068082 (i.s), 535700020112 (i.s), 440016377078 (i.s), 535700020160 (i.s), 534300020085 (i.s)
4-5	535700020065 (i.s), 535700020146 (i.s), 535700020054, LVŽ, 440006805868 (i.s), kertamas kelias, 535700010047
5-1	535700010047, 535700010086 (i.s), kertamas kelias, 535700010015 (i.s), 535700010103 (i.s), 535700010022 (i.s), 535700010007 (i.s), 535700010013 (i.s)

4. Bumbulynės kaimo ribų aprašymas.

Gyvenamųjų vietovių ribų susikirtimo taškas	Ribos aprašymas
1-2	534300030006 (i.s), 440002558272 (i.s), 440009845707 (i.s), kertamas kelias, 534300030001 (i.s), 534300030014 (i.s), 534300030002 (i.s)
2-3	Kėdainių rajono riba
3-1	Kėdainių rajono riba

5. Daukšų kaimo ribų aprašymas.

Gyvenamųjų vietovių ribų susikirtimo taškas	Ribos aprašymas
1-2	534300020321, 534300020050, 440010763096, 440002187024, 440002187202, 440010763052
2-3	440010763052, 440009523911, 534300020053
3-4	534300020052, 534300020017, kertamas kelias
4-1	534300020207 (i.s), 534300020101 (i.s), kertamas kelias, 534300020028, 534300020054, 534300020117, 534300020321

6. Dratkalnio kaimo ribų aprašymas.

Gyvenamųjų vietovių ribų susikirtimo taškas	Ribos aprašymas
1-2	440017657044 (i.s),
2-3	534300010158, 440001061525, 440001562698, 534300010030 (i.s), LVŽ, 440027622484 (i.s), 534300010247 (i.s), 534300010202 (i.s), 534300010203 (i.s), 534300010147 (i.s), 534300010013 (i.s), 534300010014 (i.s), kertamas kelias, 534300010081 (i.s)
3-1	Kėdainių rajono riba

7. Duogių kaimo ribų aprašymas.

Gyvenamųjų vietovių ribų susikirtimo taškas	Ribos aprašymas
1-2	LVŽ, 537000040028, LVŽ, 537000040136, 440007068039, 537000040015
2-3	537000040015, 537000040145, 537000040221, 537000040079 (i.s)
3-4	537000040036
4-5	537000040036, 537000040282, 537000040145, 537000040015
5-1	Kėdainių rajono riba

8. Gegužių kaimo ribų aprašymas.

Gyvenamųjų vietovių ribų susikirtimo taškas	Ribos aprašymas
1-2	537000010024 (i.s), 537000010170 (i.s), 537000010016 (i.s)

2-3	kertamas kelias Nr. 3514, 440003493423 (i.s), LVŽ, 440008152192, LVŽ, 537000030238, 537000030239, 440017020290, 537000030244
3-4	440016524284, 537000030058, LVŽ, 537000030082, LVŽ, 53700003026 (i.s), 537000030093 (i.s), 4400009577459, 440011603895,
4-5	440011603895, kertamas kelias, 537000030104,
5-6	kelio pakraščiui,
6-1	kertamas kelias Nr. 3514, 537000040121 (i.s), kelio Nr. 3514 pakraščiui, kertamas kelias

9. Gižiemų kaimo ribų aprašymas.

Gyvenamųjų vietovių ribų susikirtimo taškas	Ribos aprašymas
1-2	537000040218, kelio Nr. 3514 pakraščiui, kertamas kelias
2-3	kelio pakraščiui,
3-4	keratmas kelias, 537000040119, 537000040203, 537000040168, 537000040079,
4-5	537000040079, 537000040229, 537000040145 (i.s), 537000040283
5-6	537000040283, 440007068106 (i.s), 537000040077 (i.s), LVŽ, 537000040023
6-1	537000040023, kelio Nr. 3514 pakraščiui, 537000040218

10. Gožių kaimo ribų aprašymas.

Gyvenamųjų vietovių ribų susikirtimo taškas	Ribos aprašymas
1-2	537000040016, 537000040045, 537000040096, 537000040025, 537000040142, 537000040010, kertamas kelias Nr. 3514
2-3	537000040023 (i.s), LVŽ, 537000040077, 440007068106
3-4	440007068106, 537000040122, 537000040029, 537000040136 (i.s), LVŽ, 537000040028 (i.s)
4-1	Kėdainių rajono riba

11. Grinelių kaimą siūloma naikinti, teritoriją priskirti Preikapės k. teritorijai.

12. Grinių kaimo ribų aprašymas.

Gyvenamųjų vietovių ribų susikirtimo taškas	Ribos aprašymas
1-2	536700020090, Angirių tvenkinio pakrante, 536700020157,
2-3	536700020157, kertamas kelias Nr. 3514, 532300010045 (i.s)
3-4	536700020093, 536700020068
4-5	536700020068, 536700020066, 536700020160, kertamas kelias, 536700020214
5-6	536700020214, 536700020213, 536700020220, 440001563240, LVŽ, 536700020014 (i.s), 536700020155 (i.s),
6-1	536700020015 (i.s), kertamas kelias Nr. 3514, 537000020020 (i.s), kertamas kelias, 536700020158, 440028264955 (i.s), 440001643421, 440015353076, 536700020005, 536700020090

13. Gučkampio kaimo ribų aprašymas.

Gyvenamųjų vietovių ribų susikirtimo taškas	Ribos aprašymas
1-2	534300020194, 534300020272, 534300020009, 534300020185
2-3	534300020024 (i.s), 534300020221, 534300020013, kertamas kelias Nr. 1955, 534300040013, keratmas kelias, 534300050021, kelio Nr. 1955 pakraščiui
3-4	534300050074 (i.s), 440004982512 (i.s), 534300050065 (i.s),
4-5	534300050200, 534300050049, 534300050043, 534300050014, 534300050019, 534300050007,

Rengėjas: UAB „Archimetras“, Ūmėdžių 4-2, LT-50140 Kaunas, įmonės kodas 302697526, e-paštas: archimetras@gmail.com

	534300050016, 534300050131 (i.s), 440004927208, kertamas kelias
5-6	534300050033 (i.s), 534300050208
6-7	Kėdainių rajono riba,
7-8	534300040254, 534300040016, LVŽ, kertamas kelias, 534300040051 (i.s), 534300040052 (i.s), 534300040051 (i.s), 440009652910 (i.s), 440007301233 (i.s), 534300040145 (i.s), LVŽ, 534300040300 (i.s), LVŽ, 440015331516, 440015247300, LVŽ, 440001122465 (i.s), 534300040045 (i.s)
8-1	kertamas kelias Nr. 1955, 440002013243, 534300020256 (i.s), 534300020086 (i.s), 440001504692 (i.s), 534300020124 (i.s), 440010080809 (i.s), 440000762307 (i.s), 534300020090 (i.s), 5343000020236 (i.s),

14. Jakšių kaimo ribų aprašymas.

Gyvenamųjų vietovių ribų susikirtimo taškas	Ribos aprašymas
1-2	536700040005, 536700010062 (i.s), 536700010080, 536700010231, 536700010021, kertamas kelias Nr. 2032, 440003572129, 536700010022, 536700010126, 536700010170, 440007286756, 536700010235, kertamas kelias Nr. 2013, 536700030135, 536700030041, 536700030038, 440002666033, 536700030195, 536700030088,
2-3	440015571914 (i.s)
3-4	536700030042, 536700030104, 536700030244, 536700030173, 536700030237, 536700030252, 536700030109, 536700030175, 536700030196 (i.s), 536700030202 (i.s), kertamas kelias Nr. 2032, 536700040049, 440016218825, 536700040191, kertamas kelias, 536700040154, 440006518707 (i.s), LVŽ
4-5	536700040107 (i.s), LVŽ, 440007267743 (i.s), 440001091347 (i.s), 440000419041 (i.s), 440005529817 (i.s), 440011583852 (i.s), 536700040141 (i.s), 440007148974 (i.s), 440007266196 (i.s)
5-1	440040754501, LVŽ, kertamas kelias Nr. 2013, 440009422108, LVŽ, 440007313446 (i.s), 536700040140 (i.s), 440007265838 (i.s), 440006518548 (i.s), 536700040177, 536700040104, 536700040084, 536700040005

15. Jankūnų kaimo ribų aprašymas.

Gyvenamųjų vietovių ribų susikirtimo taškas	Ribos aprašymas
1-2	537000010030 (i.s), 537000010016 (i.s), 537000010219 (i.s), 537000010008 (i.s), 537000010136 (i.s), 537000020067 (i.s), kertamas kelias, kertamas kelias Nr. 2014,
2-3	537000020136 (i.s), LVŽ, 537000020221 (v.s), 237000020222 (v.s), 537000020221 (v.s), kertamas kelias, 537000020000 (v.s), LVŽ, 537000020145 (v.s), kertamas kelias Nr. 3514, 536700010032 (v.s), 536700010044 (v.s), 536700010142 (v.s), 536700010179 (v.s), 536700010241 (v.s), 536700010066 (v.s), 536700010128 (v.s), 536700010099 (v.s), kertamas kelias 2013, 536700020035 (v.s),
3-4	536700020035 (v.s), 536700020098 (i.s), 536700020015 (i.s),
4-5	536700020000 (v.s), 536700020014 (v.s), LVŽ, 536700020233 (v.s), 536700020255 (v.s),
5-6	536700020255 (v.s), 440000762383 (v.s), 440003569794 (v.s), 536700020186 (v.s), 536700020034 (v.s), 536700020012 (v.s), 536700020207 (v.s), kertamas kelias Nr. 2013, 536700010113 (i.s), 536700010154 (i.s), 536700010248 (v.s), 536700010015 (v.s), 536700010011 (v.s), 536700010159 (v.s), 536700010237 (v.s)
6-7	536700010160 (v.s), 536700010242 (i.s)
7-8	440007266079 (i.s), LVŽ, 537000030028 (v.s), 537000030218 (v.s), 537000030217 (v.s),
8-9	537000030217 (v.s), kertamas kelias Nr. 2032, 537000030404 (i.s), 440022468379 (i.s), LVŽ, 440006337644 (v.s), LVŽ, 537000030044 (v.s), 537000030276 (v.s), 440015298423 (v.s), LVŽ, 537000030373 (v.s), LVŽ
9-10	LVŽ, 440010411202 (v.s), LVŽ
10-1	537000030244 (i.s), 440017020290 (i.s), 537000030239 (i.s), 537000030238 (i.s), LVŽ, 440008152192 (i.s), LVŽ, 440003493423 (v.s), kertamas kelias Nr. 3514

16. Juodgirio kaimo ribų aprašymas.

Gyvenamųjų vietovių ribų susikirtimo taškas	Ribos aprašymas
1-2	535700030161 (i.s), 440003492180 (v.s), 440004146209 (v.s), 535700030138 (v.s), 535700030265 (i.s), 440003491607 (i.s), 440003492804 (i.s), 535700030106 (i.s), 535700030345 (v.s), 535700030024 (v.s),
2-3	535700030024 (v.s), 535700030020 (v.s), 5357000300090 (v.s), 535700030008 (v.s), 44001535077 (v.s),
3-4	440015350777 (v.s), kelio pakraščiu, 440043627147 (v.s)
4-5	440043627147 (v.s), 535700030001 (v.s), 535700030203 (v.s)
5-6	535700030203 (v.s), 535700030203 (v.s), LVŽ
6-7	440010763052 (i.s), 440002187202 (i.s), 440002187024 (i.s), 440010763096 (i.s), 534300020050 (i.s), 534300020321 (i.s)
7-1	LVŽ, 534300020150 (i.s), LVŽ, 440017657044 (v.s), kertamas kelio sklypas 440017657044 (v.s), 440003491672 (v.s), 440008163653 (v.s)

17. Juodžių kaimo ribų aprašymas.

Gyvenamųjų vietovių ribų susikirtimo taškas	Ribos aprašymas
1-2	537000010174 (v.s), 537000010015 (v.s), 537000010018 (v.s), 537000010020 (i.s), LVŽ, 537000010020 (i.s), kertamas kelias, 537000020059 (v.s),
2-3	537000020059 (v.s), 537000020065 (v.s), 537000020064 (v.s), 537000020130 (v.s), kelio pakraščiu,
3-4	kertamas kelias Nr. 2014, kertamas kelias, 237000020067 (v.s), kelio Nr. 3514 pakraščiu,
4-5	kelio Nr. 3514 pakraščiu,
5-6	537000010024 (v.s), 537000040215 (v.s), 537000010226 (v.s), 440003492626 (v.s), LVŽ, 537000010173 (v.s),
6-1	Kėdainių rajono riba

18. Kanapėnos k. VI "Registru centras" Adresų registre yra nurodyta gyvenamoji vietovė Kanapėnos k. pavadinimu, tačiau ribos nepateikiamos. Įrašą apie Kanapėnos k. (GV_KODAS = 17132), kuriam nėra priskirtos ribos siūloma Adresų registre panaikinti.

19. Kantrimo kaimo ribų aprašymas.

Gyvenamųjų vietovių ribų susikirtimo taškas	Ribos aprašymas
1-2	535700030002 (v.s)
2-3	535700030002 (v.s), 535700030004 (v.s)
3-1	535700030004 (v.s), 535700030002 (v.s), 440001506065 (v.s), 535700030002 (v.s)

20. Kupsčių kaimo ribų aprašymas.

Gyvenamųjų vietovių ribų susikirtimo taškas	Ribos aprašymas
1-2	440006913513 (v.s), kertamas kelias, 440020370178 (i.s), 440020370469 (i.s), 440020370676 (i.s), 440020370803 (i.s)
2-3	440010013326 (v.s), Angirių tvenkinio pakrante,
3-4	536700020090 (i.s), 536700020005 (i.s), 440015353076 (i.s), 440001643421 (i.s), 536700020190 (i.s), 536700020158 (i.s), kertamas kelias, 537000020020 (v.s), kertamas kelias Nr. 3514, 536700020015 (v.s),
4-5	536700020015 (v.s), 536700020098 (v.s), 536700020035 (i.s)
5-1	kertamas kelias Nr. 3514, 537000020022 (v.s), 537000020157 (v.s), 537000020190 (v.s), 440015777654 (i.s),

21. Langakių kaimo ribų aprašymas.

Gyvenamųjų vietovių ribų susikirtimo taškas	Ribos aprašymas
1-2	534500010284 (v.s)
2-3	534300010284 (v.s), 534300010080 (v.s), 534300010125 (v.s), 534300010148 (v.s), 534300030163 (i.s), LVŽ, 534300030015 (v.s), 534300030043 (i.s), kertamas kelias, 534300020236 (v.s)
3-4	534300020236 (v.s), 534300020090 (v.s), 440000762307 (v.s), 4400100080809 (v.s), 534300020124 (v.s), 440001504692 (v.s), 534300020086 (v.s), 534300020256 (v.s), kertamas kelias Nr. 1955
4-5	534300040002 (i.s), kelio Nr. 1955 pakraščiu, 440027622173 (v.s), kertamas kelias, 534300040025 (v.s),
5-6	Kėdainių rajono riba,
6-7	534300030002 (v.s), 534300030014 (v.s), 534300030001 (v.s), kertamas kelias, 4400009845707 (v.s), 440002558272 (v.s), 534300030006 (v.s)
7-1	Kėdainių rajono riba

22. Laučynės kaimą siūloma naikinti, teritoriją priskirti Mantigailių k. teritorijai..

23. Lesčių k. VĮ "Registų centras" Adresų registre yra nurodyta gyvenamoji vietovė Lesčių k. pavadinimu, tačiau ribos nepateikiamos. Įrašą apie Lesčių k. (GV_KODAS = 19427), kuriam nėra priskirtos ribos siūloma Adresų registre panaikinti.

24. Lesčiukų kaimo ribų aprašymas.

Gyvenamųjų vietovių ribų susikirtimo taškas	Ribos aprašymas
1-2	535700010084 (i.s)
2-3	440002976038 (i.s), LVŽ, 535700010104 (i.s), 535700010107 (v.s), kertamas kelias Nr. 2013, 535700030098 (v.s), 535700030086 (v.s), LVŽ, 535700030086 (v.s), LVŽ, 440001385048 (i.s), 440007075898 (i.s), 535700030005 (v.s), 440025343633 (v.s)
3-4	440025343633 (v.s), kertamas kelio sklypas 440017657044
4-5	440017657044 (v.s)
5-6	440017657044 (v.s),
6-1	Kėdainių rajono riba

25. Mantigailių kaimo ribų aprašymas.

Gyvenamųjų vietovių ribų susikirtimo taškas	Ribos aprašymas
1-2	kertamas kelias, 534300050053 (v.s), 534300050035 (v.s), 534300050083 (v.s), LVŽ, kertamas kelio sklypas 440017656847 (v.s), 440017656847 (v.s),
2-3	kertamas kelio sklypas 440017656847 (v.s), 440017656847 (i.s), 440015571478 (i.s), 534300050191 (v.s), kertamas kelias, 534300050132 (v.s), 440015571184 (i.s), 534300050164 (i.s), LVŽ, 534300050189 (v.s)
3-1	440004927220 (i.s), kertamas kelias ties Peliausio upeliu, 440004927208 (i.s), 534300050131 (v.s), 534300050007 (i.s), 534300050019 (i.s), 534300050007 (i.s), 534300050019 (i.s), 534300050014 (i.s), 534300050043 (i.s), 534300050049 (i.s), 534300050200 (i.s)

26. Milašiūnų kaimo ribų aprašymas.

Gyvenamųjų vietovių ribų susikirtimo taškas	Ribos aprašymas
1-2	53700030104 (i.s), kertamas kelias, 440011603895 (i.s),
2-3	kertamas kelias, 537000040044 (v.s), 537000040090 (i.s), 537000040102 (i.s), 537000040020 (i.s),

Rengėjas: UAB „Archimetras“, Ūmėdžių 4-2, LT-50140 Kaunas, įmonės kodas 302697526, e-paštas: archimetras@gmail.com

3-4	53700040238 (v.s), LVŽ, 537000040238 (v.s)
4-5	537000040036 (i.s)
5-1	537000040011 (v.s), 537000040006 (v.s), 537000040203 (i.s), 537000040119 (i.s), kertamas kelias,

27. Milvydų kaimo ribų aprašymas.

Gyvenamųjų vietovių ribų susikirtimo taškas	Ribos aprašymas
1-2	Kėdainių rajono riba,
2-3	537000010173 (i.s), LVŽ, 440003492626 (i.s), 537000010226 (i.s), 537000010215 (i.s), 537000010024 (i.s)
3-4	kertamas kelias, kelio Nr. 3514 pakraščiu, 537000040121 (v.s), kertamas kelias Nr. 3514
4-5	kertamas kelias, kelio Nr. 3514 pakraščiu, 537000040218 (i.s)
5-6	kertamas kelias Nr. 3514, 537000040129 (v.s), 537000040366 (v.s), 537000040208 (i.s), kertamas kelias, 537000040012 (i.s), LVŽ, 537000040137 (i.s),
6-1	kertamas kelias, 537000040017 (i.s), 440028490780 (i.s), 537000040132 (i.s)

28. Paaluonio kaimo ribų aprašymas.

Gyvenamųjų vietovių ribų susikirtimo taškas	Ribos aprašymas
1-2	535700010084 (i.s), 535700010090 (i.s), 535700010091 (i.s), 535700010057 (v.s), 535700010112 (v.s), 535700010077 (v.s), 535700010058 (v.s), kertamas kelias, 440043949553 (v.s), 535700010016 (v.s), kertamas kelias Nr. 2013, 535700020156 (i.s), kelio pakraščiu, kertamas kelias, 535700030016 (v.s)
2-3	535700030016 (v.s), 535700030345 (i.s), 535700030106 (v.s), 440003492804 (v.s), 440003491607 (v.s), 535700030265 (v.s), 535700030114 (v.s), 535700030149 (v.s), 535700030111 (v.s), 440003492180 (i.s), 535700030161 (v.s),
3-1	535700030161 (v.s), 535700030005 (i.s), 440007075898 (v.s), 440001385048 (v.s), LVŽ, 440015104517 (v.s), LVŽ, 535700030086 (i.s), 535700030098 (i.s), kertamas kelias nr. 2013, 535700010107 (i.s), 535700010104 (v.s), LVŽ, 440002976038,

29. Pakalniškių kaimo ribų aprašymas.

Gyvenamųjų vietovių ribų susikirtimo taškas	Ribos aprašymas
1-2	53700040350 (i.s), 53700040112 (i.s), LVŽ, 53700040227 (i.s), 537000040013 (v.s), 53700040137 (v.s),
2-3	53700040137 (v.s), LVŽ, 53700040012 (v.s), kertamas kelias, 53700040208 (v.s), 53700040178 (v.s), 537000040008 (v.s), kertamas kelias Nr. 3514
3-4	537000040218 (i.s), 537000040197 (i.s), 537000040002 (i.s), LVŽ, 537000040207 (i.s), 537000040206 (i.s), 537000040031 (i.s), 537000040162 (i.s), 537000040004 (i.s), 537000040023 (i.s)
4-5	kertamas kelias Nr. 3514, 537000040010 (i.s), 537000040142 (i.s), 537000040025 (i.s), 537000040096 (i.s), 537000040045 (i.s), 537000040016 (i.s)
5-1	Kėdainių rajono riba

30. Paliediškių kaimo ribų aprašymas.

Gyvenamųjų vietovių ribų susikirtimo taškas	Ribos aprašymas
1-2	536700010242 (v.s), 536700010149 (v.s)
2-3	536700010149 (v.s), 536700010180 (v.s), 536700010117 (v.s), 536700010005 (i.s), kertamas kelias,

	536700010009 (i.s), 536700010108 (v.s), 536700010221 (v.s), 536700010157 (i.s), 536700010177 (i.s), 536700010134 (i.s), 536700010043 (v.s), 536700010152 (v.s), kertamas kelias Nr. 2032, 536700010199 (i.s)
3-4	536700010019 (v.s)
4-5	536700010019 (v.s), 440001988523 (v.s), 536700010079 (v.s), 536700010217 (v.s), 536700010002 (v.s)
5-1	536700010002 (v.s), 440002593002 (v.s), 536700010025 (v.s), 440001390436 (v.s), LVŽ, 440001090258 (v.s), 536700010102 (v.s), kertamas kelias Nr. 2032, 536700010035 (v.s), 536700010166 (v.s), kertamas kelias Nr. 2032, 536700010182 (v.s), 536700010149 (v.s), 536700010026 (v.s), 536700010242 (v.s)

31. Paskotiškės kaimą siūloma naikinti, teritoriją priskirti Bumbulynės k. teritorijai..

32. Pavinkšnių kaimo ribų aprašymas.

Gyvenamųjų vietovių ribų susikirtimo taškas	Ribos aprašymas
1-2	440015777654 (v.s), 537000020137 (v.s), 440015777654 (v.s),
2-3	440015777654 (v.s), 537000020190 (i.s), 537000020157 (i.s), 537000020022 (i.s), kertamas kelias Nr. 3514,
3-4	536700020035 (i.s), kertamas kelias Nr. 2013, 536700010099 (i.s), 536700010128 (v.s), 536700010066 (v.s), 536700010241 (v.s), 536700010179 (v.s), 536700010142 (v.s), 536700010044 (v.s), 536700010032 (v.s), kertamas kelias Nr. 3514, 537000020145 (v.s), kelio Nr. 3514 pakraščiu, kertamas kelias, 537000020221 (v.s), 537000020222 (v.s), 537000020221 (v.s), LVŽ, 537000020136
4-1	537000020136 (v.s), 537000020026 (v.s), 537000010096 (v.s), 537000020027 (v.s), LVŽ, 537000020130 (v.s), 537000020065 (i.s), 537000020058 (v.s)

33. Pelutavos kaimo ribų aprašymas.

Gyvenamųjų vietovių ribų susikirtimo taškas	Ribos aprašymas
1-2	536700010005 (v.s), 536700010159 (i.s), 536700010045 (v.s), 536700010001 (v.s), 536700010007 (v.s), 536700010154 (v.s), 536700010113 (v.s), kertamas kelias Nr. 2013, 536700020114 (v.s), 536700020012 (i.s), 536700020034 (i.s), 536700020186 (i.s), 440003569794 (i.s), 440003569794 (i.s), 44000762383 (i.s), 536700020255 (i.s)
2-3	440001563262 (v.s), kertamas kelias, 536700020160 (i.s), 536700020066 (i.s), 536700020068 (i.s)
3-4	440015569207 (i.s), 440015571914 (i.s)
4-5	536700030088 (i.s), 536700030195 (i.s), 440002666033 (i.s), 536700030038 (i.s), 536700030041 (i.s), 536700030135 (i.s), 536700010235 (i.s), 440007286756 (i.s), 536700010170 (i.s), 536700010126 (i.s), 536700010022 (i.s), 440003572129 (i.s), kertamas kelias Nr. 2032, 536700010021 (i.s), 536700010231 (i.s), 536700010080 (i.s), 536700010231 (i.s),
5-6	536700010062 (v.s), 536700010034 (v.s), 536700010034 (v.s), 440001502776 (v.s), 536700010033 (v.s), 536700010133 (v.s), 536700010068 (v.s), 440003573980 (v.s), 440011204023 (v.s), 440015378059 (v.s), 536700010199 (v.s)
6-1	536700010199 (v.s), kertamas kelias, 536700010152 (v.s), 536700010043 (v.s), 536700010134 (v.s), 536700010177 (v.s), 536700010157 (v.s), 536700010156 (v.s), 536700010108 (i.s), 536700010009 (v.s), kertamas kelias, 536700010005 (v.s)

34. Pernaravos kaimo ribų aprašymas.

Gyvenamųjų vietovių ribų susikirtimo taškas	Ribos aprašymas
1-2	LVŽ, 440007071198 (v.s), 440011599772 (v.s), LVŽ
2-3	LVŽ, 537000030065 (i.s), LVŽ, 440010654680 (v.s), 440009252082 (v.s), LVŽ, 440008153180 (v.s), 440044709006 (i.s), 440015844572 (v.s), LVŽ, 440008274320 (v.s), 53700030078 (v.s), 440002672273 (v.s), LVŽ, 440015119243 (v.s), 537000030103 (v.s), 537000030060 (v.s), 537000030036 (v.s), 440011603808 (v.s), 537000030248 (v.s), kertamas kelias, kertamas kelias, 537000030235 (v.s), 53700040099 (v.s), keratmas kelias, 53700030055 (i.s), 53700030061 (v.s), 440005766256 (v.s), 537000040058 (v.s), 537000040037 (v.s), 537000030047 (v.s), 537000030076 (v.s), 537000030077 (i.s)
3-4	440011577930 (v.s), 537000030080 (v.s), 537000030099 (v.s), 537000030066 (v.s), 537000030071 (v.s), 537000030068 (v.s), 537000030063 (v.s), kertamas kelias, kelio pakraščiu, 537000030254 (i.s), kertamas kelias, 537000030083 (v.s), keratmas kelias Nr. 2032, 537000030041 (v.s), 537000030041 (v.s), 537000030118 (v.s), 440001659634 (v.s), LVŽ, 440009459310 (i.s), LVŽ, 537000030130 (i.s), LVŽ, 440001641968 (v.s), 440005723696 (v.s), 53700030153 (v.s), 440017020280 (v.s)
4-5	440017020280 (v.s), 440007266079 (v.s), LVŽ, 440007266079 (v.s),
5-6	536700010242 (i.s), 536700010026 (i.s), 536700010149 (i.s), 536700010182 (v.s), kertamas kelias Nr. 2032, 536700010166 (i.s), 536700010035 (i.s), keratmas kelias, 536700010102 (i.s), 440001090258 (i.s), LVŽ, 440001390436 (i.s), 536700010025 (i.s), 440002593002 (i.s), 536700010002 (i.s)
6-7	535700020119 (i.s), keratmas kelias, 537000040020 (v.s)
7-8	537000040020 (v.s), 537000040090 (v.s), 537000040044 (i.s), keratmas kelias,
8-1	440011603895 (i.s), 440009577459 (i.s), 537000030093 (v.s), 537000030026 (v.s), LVŽ, 537000030082 (i.s), LVŽ, 537000030058 (i.s), 440016524284 (i.s)

35. Pernaravos miestelio ribų aprašymas.

Gyvenamųjų vietovių ribų susikirtimo taškas	Ribos aprašymas
1-2	LVŽ, 440008719639 (i.s), LVŽ, 440003493134 (i.s), 53700030044 (i.s), LVŽ, 440006337644 (i.s), LVŽ, 440022468379 (v.s), 440022467762 (v.s), kertamas kelias Nr. 2032, 537000030033 (v.s)
2-3	440017020280 (i.s), 537000030153 (i.s), 440005723696 (i.s), 440001641968 (i.s), LVŽ, 537000030130 (v.s), 440009417896 (v.s), 440009459310, LVŽ, 440001659634 (i.s), 537000030118 (i.s), 537000030041 (i.s), 537000030041 (i.s), kertamas kelias Nr. 2032, 537000030083 (i.s), kertamas kelias, 537000030254, kelio pakraščiu, keratmas kelias, 537000030063 (i.s), 537000030068 (i.s), 537000030071 (i.s), 537000030066 (i.s), 537000030099 (i.s), 537000030080 (i.s), 440011577930 (i.s)
3-1	537000030077 (v.s), 537000040058 (i.s), 440008766256 (i.s), 440005766189 (v.s), 537000040349 (v.s), 537000030061 (i.s), 537000030055 (v.s), kertamas kelias, 537000040099 (i.s), 537000030235 (i.s), kertamas kelias, kertamas kelias, 537000030248 (i.s), 440011603808 (i.s), 537000030036 (i.s), 537000030060 (i.s), 537000030103 (i.s), 440015119243 (i.s), LVŽ, 440002672273 (i.s), 537000030078 (i.s), 440008274320 (i.s), LVŽ, 440015844572 (i.s), 440044709006 (v.s), 440008153180 (i.s), LVŽ, 440009252082 (i.s), 440010654680 (i.s), LVŽ, 537000030065 (v.s), LVŽ

36. Pesliškių kaimo ribų aprašymas.

Gyvenamųjų vietovių ribų susikirtimo taškas	Ribos aprašymas
1-2	534300020024 (v.s), 534300020022 (v.s), 534300020011 (v.s)

2-3	kertamas kelias, 534300020011 (v.s), 534300020027 (v.s)
3-1	534300020027 (v.s), 440027623227 (v.s), 534300020019 (i.s), LVŽ, 440021734152 (v.s), kelio Nr. 1955 pakraščiu, 534300020003 (v.s), LVŽ, kertamas kelias Nr. 1955, kertamas kelias, 440007146590 (i.s), 534300050196 (i.s), 534300050074 (i.s),
4-5	kelio Nr. 1955 pakraščiu, 534300040013 (i.s), kertamas kelias Nr. 1955, 534300020013 (i.s), 534300020221 (i.s), 534300020024 (v.s)
5-1	534300020024 (v.s)

37. Preikapės kaimo ribų aprašymas.

Gyvenamųjų vietovių ribų susikirtimo taškas	Ribos aprašymas
1-2	535700010137 (v.s), 537000040015 (i.s), 537000040145 (i.s), 537000040282 (i.s), 537000040036 (i.s)
2-3	535700010003 (v.s), 537000040238 (i.s), LVŽ, 535700010013 (v.s),
3-4	535700010013 (v.s), 535700010007 (v.s), 535700010022 (v.s), 535700010103 (v.s), 535700010015 (v.s), kertamas kelias, 535700010086 (v.s), 535700010134 (v.s), 535700010047 (i.s)
4-5	538000040228 (v.s), 535700010073 (v.s), 440016463733 (v.s), 535700010032 (v.s), 535700010031 (v.s), 440004926989 (v.s), 440007878442 (v.s), 535700010026 (v.s), kertamas kelias Nr. 2013, 535700020168 (i.s), 535700020012 (v.s), 535700020007 (i.s), 535700020087 (i.s),
5-6	440015772335 (i.s), kertamas kelias
6-7	44001535077 (v.s), kelio pakraščiu, 535700030024 (i.s)
7-8	535700030016 (v.s), kertamas kelias, 537700010037 (v.s), LVŽ, 440020788536 (v.s), kelio pakraščiu, 535700020156 (v.s), kertamas kelias Nr. 2013, 535700010016 (i.s), 440046949533 (i.s), kertamas kelias, 535700010162 (v.s), 535700010136 (v.s), 535700010057 (i.s), 535700010091 (v.s), 535700010090 (v.s), 535700010084 (v.s),
8-9	535700010084 (v.s)
9-1	Kėdainių rajono riba

38. Rudakių kaimo ribų aprašymas.

Gyvenamųjų vietovių ribų susikirtimo taškas	Ribos aprašymas
1-2	535700010088 (v.s), kertamas kelias, 440006805868 (v.s), LVŽ, 535700020054 (v.s), 535700020146 (v.s), 535700020065 (v.s),
2-3	534300020085 (i.s), 535700020030 (v.s), 535700020108 (v.s)
3-4	535700020108 (v.s), 535700020075 (v.s), 535700020048 (v.s), 535700020051 (v.s), 535700020039 (v.s), 535700020101 (v.s), 535700020102 (v.s), 535700020006 (v.s), kertamas kelias Nr. 2013, 535700020038 (v.s), 535700020029 (v.s), 535700020034 (v.s), 440001140374, LVŽ, 440022871898 (v.s)
4-5	440022871898 (v.s),
5-6	440015778019 (i.s), LVŽ
6-7	440015772335 (i.s)
7-1	535700020087 (v.s), 535700020007 (v.s), 535700020012 (i.s), 535700020045 (v.s), kertamas kelias Nr. 2013, 535700010026 (i.s), 440016524308 (v.s), 440007052559 (v.s), 535700010093 (v.s), 535700010094 (v.s), 440009577164 (v.s), 440016463733 (i.s), 535700010073 (i.s), 538000040228 (i.s)

39. Rugėnų kaimo ribų aprašymas.

Gyvenamųjų vietovių ribų susikirtimo taškas	Ribos aprašymas
1-2	LVŽ, 440006518707 (v.s), kertamas kelias, 536700040191 (i.s), 440016218825 (i.s), 536700040049 (i.s), kertamas kelias Nr. 2032, 536700030202 (v.s), 536700030196 (v.s),

Rengėjas: UAB „Archimetras“, Ūmėdžių 4-2, LT-50140 Kaunas, įmonės kodas 302697526, e-paštas: archimetras@gmail.com

	536700030175 (i.s), 536700030109 (i.s), 536700030252 (i.s), 536700030237 (i.s), 536700030173 (i.s), 536700030167 (v.s), 536700030222 (v.s), 440015571814 (v.s)
2-3	440015571814 (v.s), 440015571914 (i.s)
3-4	440015769085 (i.s), 537700040055 (i.s), 440015769085 (i.s), 536700030183 (v.s), kertamas kelias Nr. 2032, 536700040012 (v.s)
4-5	536700040012 (v.s), 440015778595 (i.s),
5-1	536700040142 (v.s), 536700040002 (v.s), kertamas kelias, 536700040232 (v.s), 536700040174 (v.s), 536700040250 (i.s)

40. Sauskojų kaimą siūloma naikinti, teritoriją priskirti Gegužių k. teritorijai.

41. Šliužių kaimo ribų aprašymas.

Gyvenamųjų vietovių ribų susikirtimo taškas	Ribos aprašymas
1-2	537000040132 (v.s), 440028490780 (v.s), 537000040017 (v.s), kertamas kelias,
2-3	537000040137 (i.s), 537000040013 (v.s), 537000040227 (v.s), 537000040112 (v.s), 537000040350 (v.s)
3-1	Kėdainių rajono riba

42. Vainikonių kaimo ribų aprašymas.

Gyvenamųjų vietovių ribų susikirtimo taškas	Ribos aprašymas
1-2	536700040016 (v.s), 536700040208 (v.s), 440006518548 (v.s), 440007265838 (v.s), 536700040140 (v.s), 440007313446 (v.s), LVŽ, 440009422108 (i.s), kertamas kelias Nr. 2013, 440040754501 (i.s), 440007266196 (v.s), 440007148974 (v.s), 536700040141 (v.s), 440011583852 (v.s), 440005529817 (v.s), 440000419041 (v.s), 440001091347 (v.s), 440007267743 (v.s), LVŽ, 536700040107 (v.s)
2-3	536700040250 (v.s), 536700040008 (v.s), 536700040232 (i.s), kertamas kelias, 536700040002 (i.s), 536700040142 (i.s)
3-4	440015778595 (i.s),
4-1	440022871898 (i.s), LVŽ, 440001140374 (i.s), 535700020034 (i.s), 535700020029 (i.s), 535700020038 (i.s), kertamas kelias, 535700020006 (i.s), 535700020102 (i.s), 535700020101 (i.s), 535700020039 (i.s), 535700020051 (i.s), 535700020048 (i.s), 535700020075 (i.s), 535700020108 (i.s),

43. Vencloviškių kaimą siūloma naikinti, teritoriją priskirti Gučkampio k. teritorijai.

44. Vytautėlių kaimo ribų aprašymas.

Gyvenamųjų vietovių ribų susikirtimo taškas	Ribos aprašymas
1-2	536700010019 (i.s)
2-3	536700010199 (i.s), 440015378059 (i.s), 440011204023 (i.s), 440003573980 (i.s), 536700010068 (i.s), 536700010133 (i.s), 536700010033 (i.s), 440001502776 (i.s), 536700010034 (i.s)
3-4	535700020090 (v.s), 535700020027 (v.s), 535700020122 (v.s), 535700020005 (v.s), 535700020109 (v.s)
4-5	535700020108 (i.s), 535700020030 (i.s), 534300020085 (v.s)
5-1	534300020085 (v.s), 535700020160 (v.s), 440016377078 (v.s), 535700020112 (v.s), 440001068082 (v.s), 535700020027 (v.s), 535700020090 (v.s), 535700020128 (v.s), 535700020089 (v.s)

45. Voskaičių kaimo ribų aprašymas.

Gyvenamųjų vietovių ribų susikirtimo taškas	Ribos aprašymas
1-2	534300010081 (i.s), kertamas kelias, 534300010014 (v.s), 534300010013 (v.s), 534300010147 (v.s), 534300010203 (v.s), 534300010202 (v.s), 534300010247 (v.s), 440027622484 (v.s), LVŽ, 534300010030 (v.s), 534300010018 (v.s), 534300010018 (v.s), 534300010158 (i.s)
2-3	440017657044 (i.s)
3-4	440017657044 (i.s), LVŽ, 534300020150 (v.s), LVŽ
4-5	534300020321 (i.s), 534300020117 (i.s), 534300020005 (v.s), 534300020350 (v.s), 534300020200 (v.s), kertamas kelias, 534300020101 (v.s), 534300020207 (v.s),
5-6	534300020207 (v.s), 440042406046 (i.s), 534300020022 (i.s), 534300020024 (i.s)
6-7	534300020066 (i.s), 534300020237 (i.s), kertamas kelias, 440017023506 (v.s), 534300010226 (v.s), 534300010307 (v.s)
7-8	534300010307 (v.s)
8-1	Kėdainių rajono riba

46. Žostautėlių kaimo ribų aprašymas.

Gyvenamųjų vietovių ribų susikirtimo taškas	Ribos aprašymas
1-2	Kėdainių rajono riba
2-3	537000010028 (v.s), LVŽ, 537000010028 (v.s), 537000010123 (v.s)
3-1	Kėdainių rajono riba

47. Žostautų kaimo ribų aprašymas.

Gyvenamųjų vietovių ribų susikirtimo taškas	Ribos aprašymas
1-2	Kėdainių rajono riba,
2-3	440008436397 (v.s), kertamas kelias Nr. 2014, 537000020166 (v.s),
3-4	440034814183 (v.s),
4-5	440034814183 (v.s), 440030744077 (v.s), 537000020140 (v.s), 440020370178 (v.s), 440020370469 (v.s), 440020370676 (v.s), 440020370803 (v.s)
5-6	440020370803 (v.s), 440020370676 (v.s), 440020370469 (v.s), 440020370178 (v.s), kertamas kelias, 440021115837 (v.s),
6-7	440021115837 (v.s), 537000020137 (v.s), 537000020060 (v.s), 537000020147 (v.s), 440015330773 (v.s), 538500030028 (v.s)
7-8	538500030028 (v.s), 537000020059 (i.s), kertamas kelias Nr. 2014, 537000010020 (v.s), LVŽ, 537000010020 (v.s), 537000010018 (i.s), 537000010015 (i.s), 537000010174 (i.s),
8-9	Kėdainių rajono riba
9-1	440002671300 (v.s), 537000010137 (v.s), LVŽ, 537000010137 (v.s),

5.8. Surviliškio seniūnija

1. Bakainių kaimo ribų aprašymas.

Gyvenamųjų vietovių ribų susikirtimo taškas	Ribos aprašymas
1-2	538000050083 (i.s), LVŽ, Liaudės upelio viduriu, 538000010156 (v.s), kertamas kelias, 538000010156 (v.s), 538000010004 (v.s), 538000010138 (v.s)

Rengėjas: UAB „Archimetras“, Ūmėdžių 4-2, LT-50140 Kaunas, įmonės kodas 302697526, e-paštas: archimetras@gmail.com

2-3	538000010138 (v.s), 538000010152 (v.s), 538000010158 (v.s), 538000010342 (i.s), kertamas kelio sklypas 440029316725 (v.s), 538000010157 (v.s), kertama Nevėžio upė
3-4	Kėdainių rajono riba
4-5	538000060001, kertamas kelias, LVŽ, 440029316725 (v.s), kertamas kelio sklypas 440029316725 (v.s), LVŽ, 538000040355 (i.s), 538000040157 (i.s), 538000040016 (i.s), LVŽ, 440000449409 (i.s), LVŽ, 538000050301 (i.s), LVŽ, kertamas kelias Nr. 2005, kelio Nr. 2005 pakraščiu, 440041673407 (i.s), LVŽ, 440020762260 (i.s), 538000040212 (v.s), 538000040263 (v.s), kertamas kelias, kertamas Liepupio upelis, 538000040115 (v.s), LVŽ
5-6	538000040268 (i.s), 440010626574 (i.s), 538000040119 (i.s), 538000040177 (i.s), 538000040271 (i.s), kertamas kelias, 440020304730 (v.s)
6-7	440020304730 (v.s), 538000040047 (v.s), LVŽ, 538000040341 (v.s), 538000040198 (v.s), 538000040107 (i.s), 538000040123 (v.s), 538000040170 (v.s), 538000040231 (v.s), 538000040156 (i.s), Liepupio upelio viduriu, 538000040220 (v.s)
7-8	538000040220 (v.s), 538000040239 (v.s), 538000040028 (v.s), 538000040239 (v.s), kertamas kelias, 538000040039 (i.s), LVŽ, 440007367606 (i.s), kelio pakraščiu, 440020365337 (i.s), kertamas kelias
8-1	538000050114 (v.s), 538000050236 (i.s), 440006498080 (v.s), 539000030102 (v.s), 538000050122 (v.s), 538000050137 (i.s), 44002034529 (i.s), 440020784290 (i.s)

2. Bališkių kaimo ribų aprašymas.

Gyvenamųjų vietovių ribų susikirtimo taškas	Ribos aprašymas
1-2	440020784290 (v.s), 440020304529 (v.s), 538000050137 (v.s), 538000050160 (v.s), 538000050273 (v.s), 538000050236 (v.s), 538000050094 (v.s),
2-3	538000050094 (v.s), LVŽ, 538000050094 (v.s), LVŽ, 538000050079 (i.s), 538000050085 (i.s), LVŽ, 440002127313 (i.s), 538000050083 (i.s)
3-1	538000050083 (v.s)

3. Berželės kaimo ribų aprašymas.

Gyvenamųjų vietovių ribų susikirtimo taškas	Ribos aprašymas
1-2	532500010006 (v.s), 532500010098 (v.s), 532800010004 (v.s), 532500010008 (v.s)
2-3	532500010008 (v.s), 440029472786 (i.s),
3-4	532500010256 (v.s), 440008285925 (v.s), 532500010125 (v.s), 532500010132 (v.s), 532500010051 (i.s), LVŽ, 532500010332 (v.s), 440008280628 (v.s), 532500010037 (v.s), 532500010150 (v.s), 532500010333 (v.s), 440017642644 (v.s), 532500010097 (v.s), 532500010176 (v.s), LVŽ, 532500010176 (v.s), 532500010167 (v.s), 532500010322 (v.s), 440008287130 (v.s), 440021587200 (v.s), LVŽ,
4-1	440029144048 (v.s), 532500010254 (i.s), kertamas kelio sklypas 440031644454, 440009458846 (v.s), 532500010020 (i.s)

4. Čirelių kaimo ribų aprašymas.

Gyvenamųjų vietovių ribų susikirtimo taškas	Ribos aprašymas
1-2	Kruosto upelio viduriu, LVŽ, Miško pakraščiu, Kruosto upelio viduriu, 532500030009 (i.s), 532500030252 (i.s), LVŽ
2-3	LVŽ, 440007248004 (i.s), LVŽ, 532500040221 (v.s), 440010341940 (v.s), 532500040195 (v.s), 532500040065 (v.s), 532500040063 (v.s), 532500040399 (v.s), LVŽ, 532500040214 (v.s), 532500040134 (v.s), 532500040056 (v.s), 440001803158 (v.s), 440001803568 (v.s), 440007992576 (v.s), 440008233849 (v.s), 440028766092 (v.s), 440010137725 (v.s), 532500040146 (v.s), 440028808839 (v.s), 440021450744 (v.s), LVŽ, 532500040251 (v.s), LVŽ,

Rengėjas: UAB „Archimetras“, Ūmėdžių 4-2, LT-50140 Kaunas, įmonės kodas 302697526, e-paštas: archimetras@gmail.com

	440001780365 (v.s), 440002103431 (v.s), 532500040254 (i.s),
3-4	kertamas kelias, 532500040355 (i.s), 440021450711 (i.s), 532500040147 (i.s), 532500040358 (i.s), 532500040380 (i.s), LVŽ, 532500040212 (i.s), 440008249932 (i.s), LVŽ, 532500040201 (v.s), 532500040184 (i.s), LVŽ, 532500040202 (v.s), 440008183484 (v.s), 532500040135 (v.s), LVŽ, 440008181319 (v.s), 532500040129 (v.s), 440007846480 (v.s), 440021177300 (v.s), 532500040093 (v.s), LVŽ, 440021064660 (v.s), 440008247934 (v.s), 440020240232 (v.s),
4-1	LVŽ, 440012903898 (i.s), 4400229924687 (v.s), 532500040225 (i.s), 532500040162 (i.s), kertamas kelias, 532500040302 (i.s), kertamas kelias, 532500040300 (v.s), Vensučio upelio vagos viduriu, LVŽ

5. Daškonių kaimo ribų aprašymas.

Gyvenamųjų vietovių ribų susikirtimo taškas	Ribos aprašymas
1-2	530100190280 (i.s), 440007244648 (i.s), 530100190292 (i.s) (i.s)
2-3	532500030033 (i.s), 532500030054 (i.s), 532500030309 (i.s), LVŽ, 532500030361 (i.s), 5325000301722 (i.s), LVŽ, kertamas kelias, LVŽ, 532500030004 (i.s), LVŽ
3-4	LVŽ, Vensučio upelio viduriu, 532500040300 (i.s), kertamas kelias, 532500040302, kertamas kelias, 532500040162 (v.s), 532500040225 (v.s), 440029924687 (v.s), 440012903898 (v.s), LVŽ
4-5	532500040020 (v.s), 532500040001 (v.s), kertamas kelias, 532500040016 (v.s), 532500040124 (v.s), LVŽ, 532500040100 (i.s), 532500040004 (i.s), LVŽ, 532500040124 (v.s), 532500040207 (i.s), 532500040186 (v.s), 532500040099 (v.s), 532500040265 (v.s), 532500040182 (v.s), kertamas kelio sklypas 440029472786
5-6	Kėdainių miesto riba,
6-7	440005284411 (i.s),
7-1	kertamas kelio sklypas 532500040264, 532500040264 (v.s), 532500040018 (v.s), 532500040031 (v.s), 532500040030 (v.s), kertamas kelias, 532500040005 (i.s), kertamas Kruosto upelis

6. Dembnės kaimo ribų aprašymas.

Gyvenamųjų vietovių ribų susikirtimo taškas	Ribos aprašymas
1-2	440015822549 (v.s),
2-3	440015822549 (v.s), 538000040129 (i.s), 538000040134 (i.s), 532500010395 (v.s), 532500010020 (v.s)
3-4	532500010020 (v.s), 440009458846 (i.s), kertamas kelio sklypas 440031644454, 532500010254 (v.s), 440029144048 (i.s),
4-5	532500010011 (v.s), 532500010033 (v.s), 532500010032 (v.s), 532500010234 (v.s), 532500010046 (v.s), 532500010237 (v.s), 440005189302 (v.s), 440020297336 (i.s), 532500010147 (v.s), 440031664969 (v.s), 538300030250 (i.s), 538300030058 (i.s), 440015809048 (v.s),
5-6	440015809048 (v.s),
6-1	kertamas kelio sklypas 440031664969, 440015822549 (v.s),

7. Gojaus kaimo ribų aprašymas.

Gyvenamųjų vietovių ribų susikirtimo taškas	Ribos aprašymas
1-2	538000070055 (v.s),
2-3	538000070055 (v.s), 538000070210 (v.s), Nevėžio upės pakrante,
3-4	440045308598 (i.s), LVŽ, kertamas kelias, 532500020195 (v.s), kertamas kelias,
4-5	440028558523 (v.s), 538000070140 (v.s)
5-1	538000070140 (v.s), 440028952654 (v.s), 538000070210 (v.s), kertamas kelias, 538000070055 (i.s),

8. Jogniškių kaimo ribų aprašymas.

Gyvenamųjų vietovių ribų susikirtimo taškas	Ribos aprašymas
1-2	440029105340 (i.s), 538000040207 (v.s)
2-3	440029099512 (i.s), LVŽ, 538000040278 (v.s), 538000040040 (v.s)
3-1	440015872252 (i.s), 538000040008 (v.s)

9. Kalnaberžės kaimo ribų aprašymas.

Gyvenamųjų vietovių ribų susikirtimo taškas	Ribos aprašymas
1-2	440015809048 (i.s), 538300030058 (v.s), 538300030250 (v.s), 538300030249 (v.s), 538300030248 (v.s), 440020297336 (v.s), 532500010035 (v.s), 440020072322 (v.s), 532500010234 (i.s), 532500010032 (i.s), 532500010033 (i.s), 532500010011 (i.s),
2-3	LVŽ, 440021587200 (v.s), 440008287130 (v.s), 532500010322 (v.s), 532500010168 (v.s), 532500010176 (v.s), LVŽ, 532500010176 (v.s), 532500010200 (v.s), 532500010097 (v.s), 440017642644 (v.s), 440017642644 (v.s), 532500010333 (v.s), 532500010150 (v.s), 532500010037 (v.s), 440008280628 (v.s), LVŽ, 532500010051 (v.s), 532500010125 (i.s), 440008285925 (i.s), 532500010256 (i.s)
3-4	440029472786 (i.s), kertamas kelio sklypas 440029472786, 532500020156 (v.s), 532500020149 (v.s), LVŽ, kertamas Kruosto upelis, LVŽ, 440008253620, 440008177054 (i.s), LVŽ, 532500020139 (i.s), 440001659189 (i.s), 532500020141, LVŽ, 532500020070 (i.s), LVŽ, 532500020143 (i.s), 440027564786 (v.s), 532500020011 (v.s)
4-5	532500020011 (v.s), Neėžio upės pakrante,
5-6	LVŽ, 440027594358 (v.s), 4400018088846 (i.s), 440001808982 (v.s), kertamas kelias, 532500030192 (i.s), 532500030077 (i.s), 440021459685 (i.s), 440001808624 (i.s), LVŽ, 532500030031 (v.s), 440021459685 (i.s), 532500030122 (v.s), 440008248575 (i.s), 440002339339 (i.s), 440001140363 (i.s), 440001142469 (i.s), 440044651025 (v.s), 440001569790 (v.s), kertamas kelio sklypas 440029472786, kertamas kelio sklypas 440007991856, 440007991856 (v.s), 440029472786 (v.s), 532500030340 (i.s), 532500030150 (v.s), 532500030331 (v.s), LVŽ, 532500030195 (v.s), 532500030029 (v.s), 532500030348 (v.s), 532500030107 (v.s), 532500030183 (v.s), LVŽ, 440012047504 (v.s), 532500030113 (v.s), 532500030357 (v.s), 532500030288 (v.s), 532500030153 (v.s), 440007991740 (v.s), 532500030380 (v.s), LVŽ, 532500030292 (v.s), 532500010115 (v.s), 532500030353 (v.s), 532500030397 (v.s), 532500030396 (v.s), 440008198361 (v.s), LVŽ, 532500030191 (i.s), LVŽ, 440007906858 (i.s), 532500010026 (i.s), 532500010041 (v.s), 532500010048 (v.s), 532500010049 (v.s), 532500010343 (i.s), 440015804994 (v.s),
6-7	440015804994 (v.s), 538300030108 (i.s), 538300030113 (v.s), 538300030112 (v.s), 538300030108 (v.s), 440001009990 (v.s)
7-8	440001009990 (v.s),
8-9	538300030108 (v.s), 440015804994 (v.s),
9-1	440015804994 (v.s), 538300030137 (i.s), 440007020286 (i.s), 440010079653 (i.s), 440002696899 (i.s), 538300030014 (i.s), 440002696966 (i.s), 538300030006 (i.s), 538300030049 (i.s), 440030873864 (i.s), 440007530716 (i.s)

10. Kaukalnių kaimo ribų aprašymas.

Gyvenamųjų vietovių ribų susikirtimo taškas	Ribos aprašymas
1-2	Kėdainių rajono riba
2-3	Kertama Nevėžio upė, 538000010157 (i.s), kertamas kelio sklypas 440029316725 (v.s),

	538000010342 (v.s), 538000010158 (i.s), 538000010152 (i.s), 538000010138 (i.s),
3-1	538000010069 (v.s), 538000010070 (i.s), 538000010155 (i.s), LVŽ, 538000010155 (i.s), 538000010119 (i.s), 538000010195 (v.s), 538000010173 (v.s), 440020365548 (v.s)

11. Kutiškių kaimo ribų aprašymas.

Gyvenamųjų vietovių ribų susikirtimo taškas	Ribos aprašymas
1-2	Kruosto upelio viduriu,
2-3	532500030065 (i.s), 532500040003 (v.s)
3-4	532500040003 (v.s), LVŽ, Kruosto upelio viduriu, 440029472786 (i.s),
4-5	440029472786 (i.s), 440011062192 (v.s), LVŽ, 440002164461 (v.s), 532500040377 (v.s), 532500040173 (v.s), 440001090054 (v.s), LVŽ, 532500040406 (v.s), 532500040075 (v.s), 440008249507 (v.s), 532500040137 (v.s), LVŽ, 440021064548 (v.s), 440008235632 (v.s), 532500040138 (v.s), 440001802795 (v.s), 440002164372 (v.s), 440008013621 (v.s), 440008234113 (i.s), kelio pakraščiu, 532500040160 (i.s), kertamas kelias, 532500040196 (v.s), kelio pakraščiu, kertamas Baltupio upelis, 532500040254 (v.s)
5-1	532500040254 (v.s), 440002103431 (i.s), 440001780365 (i.s), LVŽ, 532500040251 (i.s), LVŽ, 440021450744 (i.s), 440028808839 (i.s), 532500040146 (i.s), 440010137725 (i.s), 440028766092 (i.s), 440008233849 (i.s), 440007992576 (i.s), 440001803158 (i.s), 532500040056 (i.s), 532500040134 (i.s), 532500040214 (i.s), LVŽ, 532500040399 (i.s), 532500040063 (i.s), 532500040065 (i.s), 532500040195 (i.s), 440010341940 (i.s), 532500040221 (i.s), LVŽ, 440007248004 (i.s), LVŽ

12. Lažų kaimo ribų aprašymas.

Gyvenamųjų vietovių ribų susikirtimo taškas	Ribos aprašymas
1-2	534700030014 (i.s), 440008305171 (i.s), 534700030184 (i.s), 534700030023 (i.s), LVŽ, 534700030033 (i.s), Kertamas Viešnauto upelis, LVŽ, 538000020032 (v.s), 538000020033 (v.s)
2-3	538000020033 (v.s), 538000020043 (v.s), 538000020016 (v.s), LVŽ, 440020365704 (v.s), LVŽ, 538000020349 (i.s), 538000020030 (v.s), 538000020072 (i.s), 538000020003 (i.s), 538000020095 (i.s), 440002012779 (i.s), 538000020342 (i.s), LVŽ, 538000020028 (v.s), kertamas kelias Nr. 2020, 538000020353 (i.s), 538000020354 (i.s), LVŽ, 53800002074 (v.s),
3-4	53800002074 (v.s), 538000020034 (v.s), 538000020120 (v.s), 538000020351 (v.s), kertamas kelias Nr. 2005, 538000020352 (v.s), 538000020124 (i.s), 440020838106 (i.s), 440021099334 (v.s)
4-5	538000040008 (i.s), 440015872252 (v.s),
5-6	440015872252 (v.s), kertamas kelias, 440015872341 (v.s),
6-7	440015872341 (v.s)
7-8	440015872341 (v.s), kertamas kelias, 440015872252 (v.s), LVŽ, 440008562968 (i.s)
8-9	534700020186 (i.s), 534700020185 (i.s), 534700020227 (i.s), 440015872252 (v.s),
9-1	440015872252 (v.s), 538000020013 (v.s), kertamas kelias, 440001051583 (v.s), 538000020123 (v.s), 538000020019 (v.s)

13. Lomeikiškių kaimo ribų aprašymas.

Gyvenamųjų vietovių ribų susikirtimo taškas	Ribos aprašymas
1-2	532500030256 (v.s), 532500030040 (v.s), 440026817927 (v.s), kertamas kelio sklypas 440024340280, 440024340280 (v.s), 440003080953 (v.s), 532500030334 (v.s), 440003080953 (v.s), kertamas kelias, 440024340280 (v.s)
2-3	440024340280 (v.s), 532500030071 (v.s), 532500030176 (v.s),
3-4	532500030176 (v.s), kertamas kelio sklypas 440029472786, 532500030039 (v.s), 532500030201 (v.s),

	532500030177 (v.s)
4-1	532500030177 (v.s), 440008765864 (v.s), 532500030291 (v.s), 532500030023 (i.s), 532500030021 (i.s),

14. Mociūnų kaimo ribų aprašymas.

Gyvenamųjų vietovių ribų susikirtimo taškas	Ribos aprašymas
1-2	440001009990 (i.s), 538300030108 (i.s), 538300030112 (i.s), 532500030008 (v.s), 538300030095 (v.s), 440015804994 (i.s)
2-3	538300030043 (v.s), 532500030244 (v.s), 532500030087 (v.s), 440027562641 (v.s), 532500030085 (i.s), 440027575295 (i.s), 532500030258 (i.s), kertamas kelias, 532500030258 (i.s), 440008022653 (i.s), 440008224893 (i.s), LVŽ, 440009604466 (i.s), 440011816785 (i.s), 532500030124 (i.s), LVŽ, 532500030394 (i.s), 440006497807 (i.s), LVŽ, kertamas kelias Latupio upelio viduriu, 532500030027 (v.s),
3-4	532500030021 (v.s), 532500030023 (v.s), 440028937959 (v.s), 440021506685 (v.s), 440008765864 (i.s), 532500030010 (v.s), 532500030177 (i.s)
4-5	kertamas kelias, 532500030020 (v.s), 440030229560 (v.s), 532500030025 (v.s), 440039662522 (v.s)
5-6	532500030065 (i.s),
6-1	440039662563 (v.s), 532500030042 (i.s), kertamas kelias Skaudinio upelio viduriu, 440009713817 (i.s), 532500030278 (i.s), kertamas kelias Barškupio upelio viduriu, 440028938467 (v.s), 532500030167 (i.s), 532500030048 (i.s), 532500030049 (i.s), 532500030023 (i.s), 532500030168 (i.s), kelio pakraščiu, 532500030019 (i.s), 532500030264 (v.s), 538300030208 (v.s), 538300030029 (v.s), 538300030030 (v.s), 538300030115 (v.s)

15. Močėnų kaimo ribų aprašymas.

Gyvenamųjų vietovių ribų susikirtimo taškas	Ribos aprašymas
1-2	LVŽ, 440026189482 (i.s), 440026387313 (i.s), 530100190280 (i.s),
2-3	kertamas Kruosto upelis, 532500040005, kertamas kelias, 532500040030 (i.s), 532500040031 (i.s), 532500040018 (i.s), 532500040264 (i.s), kertamas kelio sklypas 532500040264
3-4	532500040264 (v.s), 532500040009 (v.s), 532500040200 (v.s), 532500040270 (v.s)
4-1	532500040270 (v.s), 440022345188 (i.s), 530100190013 (i.s), kertamas Kruosto upelis, LVŽ

16. Pakruostėlės kaimo ribų aprašymas.

Gyvenamųjų vietovių ribų susikirtimo taškas	Ribos aprašymas
1-2	538000040011 (v.s), 538000040020 (i.s), 538000040201 (i.s), kertamas kelias Liepupio upelio viduriu
2-3	Liepupio upelio viduriu, 440009171271 (v.s)
3-4	kertamas kelias, 440009171271 (v.s), 538000040113 (v.s), 440007367693 (v.s), LVŽ, 538000040152 (v.s), 538000040030 (v.s), 440009164494 (v.s), 440001905693 (v.s), 538000040099 (v.s), 538000040100 (v.s), 538000040097 (v.s), 538000040096 (v.s), 440007133070 (i.s), LVŽ, 538000040235 (v.s), LVŽ, 538000040126 (v.s), 440029316725 (i.s),
4-5	440029316725 (i.s)
5-6	534500030255 (v.s), 440026068186 (v.s),
6-7	440026068186 (v.s), 532500010395 (i.s), 538000040134 (v.s), 538000040129 (i.s)
7-1	538300020087 (i.s)

17. Pakruostės kaimo ribų aprašymas.

Gyvenamųjų vietovių ribų susikirtimo taškas	Ribos aprašymas
1-2	440021099334 (i.s), 536000020136 (i.s), 538000020124 (v.s), kertamas kelias Nr. 2005, 538000020351 (i.s), 538000020120 (v.s), 538000020024 (v.s),
2-3	5380000020024 (v.s), 538000020281 (v.s), 538000020164 (v.s), kertamas Liaudės upelis, 538000010164 (i.s), 538000010121 (i.s), kertamas Liaudės upelis, 538000050003 (v.s), 538000050083 (v.s), 538000050157 (v.s), Liaudės upelio viduriu, LVŽ, 538000050083 (v.s),
3-4	538000050083 (v.s)
4-5	538000050083 (v.s), 440002127313 (v.s), LVŽ, 538000050085 (v.s), LVŽ, 538000050079 (v.s), LVŽ, 538000050094 (i.s), LVŽ, 538000050094 (i.s)
5-6	kertamas kelias Nr. 2005, 440020365337 (v.s), kelio pakraščiu, 440007367606 (v.s), LVŽ, 538000040039 (v.s), kertamas kelias, 538000040239 (i.s), 538000040028 (i.s), 538000040239 (i.s), 538000040220 (i.s),
6-7	kertamas kelias, 538000040201 (v.s), 538000040020 (v.s), 538000040067 (v.s)
7-8	538000040067 (v.s), 538000040014 (v.s), 538300020097 (i.s), 538300020072 (i.s), 538300020072 (i.s), 538300020113 (i.s), 538300020114 (i.s), 538300020006 (i.s), kertamas kelias, 538300020019 (i.s), 538300020004 (v.s), 538300020002 (v.s), 440001816370 (v.s),
8-9	440001816370 (v.s), kertamas kelias, 440015872252 (i.s),
9-10	538000040040 (i.s), 538000040159 (v.s), LVŽ, 440029099512 (v.s)
10-1	538000040207 (i.s), 440029105340 (v.s)

18. Sirutiškio kaimo ribų aprašymas.

Gyvenamųjų vietovių ribų susikirtimo taškas	Ribos aprašymas
1-2	532500040254 (i.s), kertamas Baltupio upelis, 532500040153 (i.s), LVŽ, 532500040153 (i.s), kelio pakraščiu, 532500040196 (i.s), kertamas kelias, 532500040160 (v.s), 440021160610 (v.s), kelio pakraščiu, 440008234113 (v.s), 440008013621 (i.s), 440002164372 (i.s), 440001802795 (i.s), 532500040138 (i.s), 440008235632 (i.s), 440021064548 (i.s), LVŽ, 532500040137 (i.s), 440008249507 (i.s), 532500040075 (i.s), 532500040406 (i.s), LVŽ, 440001090054 (i.s), 532500040173 (i.s), 532500040377 (i.s), 440002164461 (i.s), LVŽ, 440011062192 (i.s), 440029472786 (v.s),
2-3	kertamas kelio sklypas 4400294727886, 532500050010 (i.s), 532500050005 (i.s), kertamas kelias, 532500050076 (i.s), LVŽ, 440010243650 (i.s), 532500050157 (v.s), 532500050071 (v.s), 532500050007 (i.s),
3-4	Nevėžio upės pakrante,
4-5	Nevėžio upės pakrante, 538000060002, Nevėžio upės pakrante,
5-6	Kėdainių miesto riba
6-7	kertamas kelio sklypas 440029472786, 532500040182 (v.s), 532500040299 (v.s), 440001090156 (v.s), 532500040207 (v.s), 532500040124 (i.s), 532500040016 (i.s), kertamas kelias, 532500040001 (v.s), 532500040020 (v.s)
7-1	532500040020 (v.s), 440020240232 (i.s), 440008247934 (i.s), 440021064660 (v.s), LVŽ, 532500040093 (i.s), 440021177300 (i.s), 440007846480 (i.s), 532500040129 (i.s), 532500040129 (i.s), 440008181319 (i.s), LVŽ, 532500040135 (i.s), 440008183484 (i.s), 532500040202 (i.s), LVŽ, 532500040201 (v.s), LVŽ, 440008249932 (v.s), 532500040212 (v.s), LVŽ, 532500040380 (v.s), 532500040358 (v.s), 532500040147 (v.s), 440041391451 (v.s), 532500040355 (v.s), kertamas kelias

19. Spigučių kaimo ribų aprašymas.

Gyvenamųjų vietovių ribų susikirtimo taškas	Ribos aprašymas
1-2	kertamas kelio sklypas 440029316725, 538000070214 (i.s), 538000070143 (v.s), 538000070145 (v.s), 538000070146 (v.s), LVŽ, 538000070146 (v.s), 538000070144 (i.s), 538000070005 (v.s), 538000070368 (v.s), LVŽ, 538000070007 (v.s)
2-3	538000070007 (v.s),
3-4	538000070007 (v.s), 538000070010 (v.s), 53800070369 (v.s), 538000070209 (v.s), 44002656537 (v.s), kelio pakraščiu, 538000070039 (v.s), kertamas kelio sklypas 440029316725
4-1	440029316725 (v.s),

20. Sūriškių kaimo ribų aprašymas.

Gyvenamųjų vietovių ribų susikirtimo taškas	Ribos aprašymas
1-2	kertamas kelio sklypas 440029316725, 538000070039 (i.s), kelio pakraščiu, 538000070007 (i.s),
2-3	kertamas kelias, 532500020195 (v.s), LVŽ, 532500020197 (v.s)
3-4	Nevėžio upės pakrante,
4-5	532800020195 (v.s), 440027564786 (i.s), 440021970747 (i.s), LVŽ, 532500020141 (i.s), 440001659189 (v.s), 532500020139 (v.s), LVŽ, 440008177054 (v.s), 440007845083 (v.s), kertamas Kruosto upelis, 532500020149 (i.s), 532500020156 (i.s), kertamas kelio sklypas 440029316725
5-1	440029316725 (v.s),

21. Surviliškio kaimo ribų aprašymas.

Gyvenamųjų vietovių ribų susikirtimo taškas	Ribos aprašymas
1-2	440020304730 (i.s), kertamas kelias, 538000040271 (v.s), 538000040177 (v.s), 538000040119 (v.s), 440010626574 (v.s), 538000040268 (v.s)
2-3	538000040268, 538000040056, kelio pakraščiu, 440020196110, 538000040120, 538000040317, 440009166238 (v.s), 538000040179 (v.s), 538000040228 (v.s), kertamas kelias, LVŽ, 538000040349 (v.s), 538000040360 (v.s), 538000040214 (v.s), 538000040215 (v.s), 440010626596 (v.s), 538000040173 (v.s), kertamas kelias, 440001576629 (i.s), 440003474917 (i.s), LVŽ, 538000040091 (v.s), 538000040330 (v.s), 440002023107 (v.s), LVŽ, 440008939822 (v.s), 440002023250 (v.s), 440007121296 (v.s), LVŽ, 538000040041 (v.s), 440018143743 (v.s), 440008939900 (v.s), LVŽ, 440008939977 (v.s), 538000040331 (v.s), 440006717922 (v.s), kertamas kelio sklypas 440029316725, 538000070091 (i.s), kelio pakraščiu, 538000070049 (i.s), kertamas kelias, 538000070202 (i.s), 440007302485 (i.s), LVŽ, 440023518965 (v.s), LVŽ
3-4	Nevėžio upės pakrante,
4-5	538000070055 (i.s), LVŽ, 538000070155 (v.s), 440028952654 (v.s), 538000070007 (v.s)
5-6	538000070007 (v.s), 440028952654 (v.s), LVŽ, 53800070368 (i.s), 538000070144 (v.s), 538000070144 (v.s), 538000070006 (v.s), LVŽ, 538000070006 (v.s), 538000070149 (v.s), 538000070143 (i.s), 538000070214 (v.s), kertamas kelio sklypas 440029316725,
6-1	440029316725 (v.s), 538000040126 (i.s), LVŽ, 538000040235 (i.s), LVŽ, 440007133070 (v.s), 538000040096 (i.s), 440039452876 (i.s), 538000040100 (i.s), 538000040099 (i.s), 440001905693 (i.s), 440001905693 (i.s), 440009164494 (i.s), 538000040030 (i.s), 538000040152 (i.s), LVŽ, 440007367693 (i.s), 538000040113 (v.s), 440009171271 (i.s)

22. Surviliškio miestelio ribų aprašymas.

Gyvenamųjų vietovių ribų susikirtimo taškas	Ribos aprašymas
1-2	Kėdainių rajono riba, kertama Nevėžio upė
2-3	LVŽ, 440023518965 (i.s), LVŽ, 440007302485 (v.s), 538000070202 (v.s), kertamas kelias, 538000070049 (v.s), kelio pakraščiu, 538000070094 (v.s), kertamas kelio sklypas 440029316725, 538000040266 (v.s), 538000040041 (v.s), 440002339817 (v.s), LVŽ, 440008939900 (i.s), 440018143743 (i.s), 538000040041 (i.s), LVŽ, 440007121296 (i.s), 440002023250 (i.s), 440008939822 (i.s), LVŽ, 440002023107 (i.s), 538000040330 (i.s), 538000040091 (i.s), LVŽ, 440003474917 (v.s), 440001576629 (v.s), kertamas kelias, 538000040173 (i.s), 440010626596 (i.s), 538000040215 (i.s), 538000040214 (i.s), 538000040360 (i.s), 538000040349 (v.s), kelio pakraščiu, kertamas kelias, 538000040228 (i.s), 538000040179 (i.s), 440009166238 (i.s), 538000040317 (i.s), 538000040124 (v.s), 440011214341 (v.s), 440020196110 (i.s), kelio pakraščiu, 538000040268 (i.s)
3-1	kertamas kelias, 538000040115 (v.s), kertamas Liepupio upelis, kertamas kelias, 538000040263 (i.s), 538000040212 (i.s), 538000040200 (i.s), LVŽ, 440020762260 (v.s), kelio Nr. 2005 pakraščiu, kertamas kelias Nr. 2005, Liepupio upelio pakrante, 538000050301 (v.s), LVŽ, 440000449409 (v.s), LVŽ, 538000040016 (v.s), 538000040157 (v.s), 538000040355 (v.s), LVŽ, kertamas kelio sklypas 440029316725, 440029316725 (i.s), LVŽ, 538000050005 (v.s), kertamas kelias, 538000060001 (i.s),

23. Urbelių kaimo ribų aprašymas.

Gyvenamųjų vietovių ribų susikirtimo taškas	Ribos aprašymas
1-2	532500030177 (i.s), 532500030201 (i.s), kertamas kelio sklypas 440029472786, 532500030067 (v.s)
2-3	Nevėžio upės pakrante, kertamas Kruosto upelis, LVŽ, kelio pakraščiu, 532500050006 (v.s), Nevėžio upės pakrante,
3-4	532500050007 (v.s), 532500050071 (i.s), 532500050157 (i.s), 532500050076 (v.s), kertamas kelias, 532500050005 (v.s), 5325000050010 (v.s), kertamas kelio sklypas 440029472786
4-5	440029472786 (v.s), Kruosto upelio viduriu, LVŽ, 532500040003 (i.s),
5-6	LVŽ, 532500030065 (v.s),
6-1	532500030022 (v.s), 532500030025 (i.s), 440030229560 (i.s), 532500030020 (i.s), kertamas kelias

24. Užupės kaimo ribų aprašymas.

Gyvenamųjų vietovių ribų susikirtimo taškas	Ribos aprašymas
1-2	534700030081 (i.s), 534700030100 (i.s), 440020018406 (i.s), 53800010175 (v.s), LVŽ
2-3	Kėdainių rajono riba,
3-4	538000010272 (v.s), 538000010164 (v.s), 538000010121 (v.s), 538000010195 (i.s), 538000010155 (v.s), LVŽ, 440008883790 (i.s), 538000010070 (v.s), 538000010069 (v.s),
4-5	538000010069 (v.s), 538000010070 (v.s), kertamas kelias, 538000010156 (i.s), Liaudės upelio viduriu,
5-6	Liaudės upelio viduriu, 538000050157 (i.s), 538000050083 (i.s), 538000050003 (i.s), kertamas Liaudės upelis, 538000010121, 538000010164, kertamas Liaudės upelis, 538000020164 (i.s), 538000020281 (i.s), 538000020024 (i.s),
6-7	538000020274 (i.s), LVŽ, 538000020354 (v.s), 538000020353 (v.s), kertamas kelias Nr. 2020, 538000020028 (i.s), LVŽ, 538000020342 (v.s), 44002012779 (v.s), 538000020095 (v.s), 538000020003 (v.s), 538000020072 (v.s), 538000020349 (v.s), 440022035229 (v.s), LVŽ, 538000020016 (i.s), 538000020043 (i.s), 538000020033 (i.s)
7-1	kertamas Liaudės upelis, LVŽ, kertamas kelias

25. Vaidatonių kaimo ribų aprašymas.

Gyvenamųjų vietovių ribų susikirtimo taškas	Ribos aprašymas
1-2	532500030130 (v.s), 532500030225 (v.s), kertamas kelias, 530100190004 (i.s), 538300030135 (i.s), kertamas Alko upelis
2-3	440001009990 (i.s)
3-4	440028143960 (v.s), 532500030232 (v.s), 538300030030 (i.s), 538300030034 (v.s), 538300030097 (v.s), 538300030208 (i.s), 532500030014 (v.s), 532500030019 (v.s), 532500030218 (v.s), 532500030073 (v.s), kertamas kelias, 532500030073 (v.s), kelio pakraščiu, 532500030023 (v.s), 532500030049 (v.s), 532500030048 (v.s), 532500030167 (v.s), Barškupio upelio viduriu, Skaudinio upelio viduriu,
4-5	532500030065 (i.s)
5-6	Kruosto upelio viduriu
6-7	LVŽ, 532500030252 (v.s), 532500030009 (v.s), Kruosto upelio viduriu,
7-8	LVŽ, 532500030004 (v.s), LVŽ, kertamas kelias, LVŽ, 532500030172 (v.s), 532500030361 (i.s), LVŽ, 532500030309 (v.s), 532500030054 (v.s), 532500030033 (v.s)
8-1	532500030033 (v.s), 532500030034 (v.s), 532500030216 (v.s), kertamas kelias, 440022090420 (i.s), 530100190255 (i.s), 440008893998 (i.s), 530100190212 (i.s), 530100190159 (i.s), 440007244474 (i.s), 440004773188 (i.s), 532500030227 (v.s), 532500030180 (v.s)

26. Vitėnų kaimo ribų aprašymas.

Gyvenamųjų vietovių ribų susikirtimo taškas	Ribos aprašymas
1-2	440015804994 (i.s), 532500010343 (v.s), 532500010049 (i.s), 532500010048 (i.s), 532500010041 (i.s), 532500010026 (v.s), 440007906858 (v.s), kertamas kelias, 532500030191 (v.s), kertamas kelias, 440008198361 (i.s), 532500030396 (i.s), 532500030397 (i.s), 532500030353 (i.s), 532500010115 (i.s), 532500030292 (i.s), LVŽ, 532500030380 (i.s), LVŽ, 532500030288 (i.s), 532500030357 (i.s), 532500030113 (i.s), 440012047504 (i.s), LVŽ, 532500030183 (i.s), 532500030107 (i.s), 532500030348 (i.s), 532500030029 (i.s), 532500030195 (i.s), LVŽ, 532500030331 (i.s), 532500030150 (i.s), 532500030340 (v.s), 440007991856 (v.s), kertamas kelio sklypas 440029472786, 440001569790 (i.s), 440044651025 (i.s), 440001142469 (v.s), 440001140363 (v.s), 440002339339 (v.s), 440008248575 (v.s), 532500030122 (i.s), 440021459685 (v.s), 532500030031 (i.s), LVŽ, 440021459685 (v.s), 532500030077 (v.s), 532500030192 (v.s), kertamas kelias, 440001808982 (i.s), 440001808846 (v.s), 440027594358 (i.s), LVŽ
2-3	Nevėžio upės pakrante, 532500030338 (v.s)
3-4	532500030338 (v.s), LVŽ, 440003080953 (i.s), 532500030334 (i.s), 440003080953 (i.s), 532500030204 (v.s), 440026817870 (v.s), kertamas kelio sklypas 440029472786, 532500030249 (v.s), 532500030040 (i.s), 532500030256 (i.s)
4-1	532500030060 (v.s), 532500030063 (v.s), LVŽ, 440006497807 (v.s), 532500030394 (v.s), LVŽ, 532500030124 (v.s), 440011816785 (v.s), 440009604466 (v.s), LVŽ, 440008224893 (v.s), 440008022653 (v.s), 532500030258 (v.s), kertamas kelias, 532500030258 (v.s), 440027575295 (v.s), 532500030085 (v.s), 532500030057 (v.s), 532500030087 (i.s), 532500030104 (v.s), 532500030103 (v.s)

27. Žirnenkos kaimo ribų aprašymas.

Gyvenamųjų vietovių ribų susikirtimo taškas	Ribos aprašymas
1-2	532500030065 (v.s),
2-3	532500030065 (v.s), LVŽ

3-4	532500030065 (v.s.),
4-1	532500030065 (v.s)

5.9. Šetos seniūnija

1. Aleksandriškio kaimo ribų aprašymas.

Gyvenamųjų vietovių ribų susikirtimo taškas	Ribos aprašymas
1-2	536000010357 (i.s),
2-3	LVŽ, 536000040106 (v.s.), 536000040107 (i.s), LVŽ, 536000040112 (v.s.), 440006703080 (i.s), 536000040104 (i.s), 536000040121 (i.s)
3-4	440006402331 (i.s), 536000040135 (i.s), kertamas kelias, 440019864049, 536000010190 (v.s.)
4-5	536000010190 (v.s.), 536000010191 (v.s.)
5-1	536000010191 (v.s.), 536000010175 (i.s), kertamas kelias, 536000010021 (i.s), 440018263431 (v.s.)

2. Aukštųjų Kaplių kaimo ribų aprašymas.

Gyvenamųjų vietovių ribų susikirtimo taškas	Ribos aprašymas
1-2	530500070350 (v.s.)
2-3	530500070350 (v.s.),
3-4	530500070350 (v.s.), LVŽ, 530500070187 (v.s.), LVŽ
4-5	530500070013 (i.s), 530500070009 (i.s), LVŽ, kertamas kelio sklypas 440024046700, 530500080012 (i.s), 53100040004 (i.s)
5-6	LVŽ,
6-7	530500050139 (i.s), LVŽ, 530500050138 (i.s), 530500050178 (i.s), 440005532421 (i.s), 530500050015 (i.s), 530500050008 (i.s), 530500050006 (i.s), 440000417870 (i.s), 530500050059 (i.s), kertamas kelio sklypas 440024046700, 440001809832 (i.s)
7-1	440015805291 (i.s), 530500070064 (i.s), 440015805291 (i.s)

3. Bebrikių kaimo ribų aprašymas.

Gyvenamųjų vietovių ribų susikirtimo taškas	Ribos aprašymas
1-2	536000090116 (v.s.), 536000090173 (v.s.), kertamas Obelies upelis,
2-3	536000090010 (i.s), 536000090211 (i.s), 4400005783798 (v.s.), kertamas kelias, 536000090137 (v.s.), 536000090087 (v.s.), 536000090224 (v.s.), 536000090011 (v.s.), 536000090249 (v.s.)
3-4	Kėdainių rajono riba,
4-5	536000090249 (v.s.),
5-6	536000090015 (v.s.), 536000090204 (v.s.), 536000090142 (v.s.), 536000090096 (v.s.), 536000090220 (v.s.), LVŽ, 536000090200 (v.s.), 440008232962 (v.s.)
6-1	440008232962 (v.s.), 440003562965 (v.s.), kertamas Obelies upelis, 440021649525 (i.s), 440020268800 (i.s), 536000090014 (i.s), 536000090014 (i.s), 536000090199 (i.s), 536000090254 (i.s), LVŽ, 440006703126 (v.s.), 440003561279 (v.s.), 440006703126 (v.s.), 536000090116 (v.s.)

4. VI "Registru centras" Adresų registre yra nurodyta gyvenamoji vietovė Bernotiškio vs. pavadinimu, tačiau ribos nepateikiamos. Įrašą apie Bernotiškio vs. (GV_KODAS = 11788), kuriam nėra priskirtos ribos siūloma Adresų registre panaikinti..

5. Bladikių kaimo ribų aprašymas.

Gyvenamųjų vietovių ribų susikirtimo taškas	Ribos aprašymas
1-2	538500030011 (v.s.)
2-3	538500030011 (v.s.), kertamas kelio sklypas 440024046455, 440024046455 (i.s.),
3-4	440038031022 (v.s.),
4-5	440038031022 (v.s.),
5-6	440038031022 (v.s.), LVŽ, 538500030005 (v.s.), LVŽ, 538500030001 (v.s.),
6-1	538500030001 (v.s.), 538500030003 (v.s.), 538500030011 (v.s.), kertamas kelio sklypas 440038031022, 538500030011 (v.s.)

6. Bugumilavos viensėdiją siūloma naikinti, teritoriją priskirti Žemųjų Kaplių k. teritorijai.

7. Čeponiškių viensėdiją siūloma naikinti, teritoriją priskirti Žeimelių k. teritorijai

8. Čerelių kaimo ribų aprašymas.

Gyvenamųjų vietovių ribų susikirtimo taškas	Ribos aprašymas
1-2	536000020060 (v.s), 536000020094 (i.s), 536000020188 (i.s), 440005135586 (i.s), kertamas kelias, 536000020021 (v.s), 5360000020163 (v.s), 440005135420 (v.s), 440020086708 (v.s),
2-3	440020086708 (v.s), 536000020176 (v.s), 440029282759 (v.s)
3-4	440029282759 (v.s), 536000020185 (v.s), 440042403403 (v.s), kertamas kelias, 536000020118 (i.s), 536000020189 (i.s), 536000020219 (i.s), 536000020220 (v.s)
4-5	536000020220 (v.s)
5-6	536000020220 (v.s), 536000020143 (v.s), kertamas kelias
6-1	536000020244 (v.s), 536000020060 (v.s),

9. Daratavos viensėdijos ribų aprašymas.

Gyvenamųjų vietovių ribų susikirtimo taškas	Ribos aprašymas
1-2	538500090010 (v.s), 538500090011 (v.s), kertamas kelias, 538500090283 (i.s), 440009108978 (i.s), 538500090005 (v.s),
2-3	538500090005 (v.s), 440031103718 (v.s),
3-1	LVŽ, 440031103750 (v.s), 440029016793 (v.s), 538500090011 (v.s), 538500090010 (v.s), kertamas kelias Nr. 3017, 538500090010 (v.s), LVŽ, Obels upelio pakrante, 538500090010 (v.s), kertamas Obels upelis, 538500070228 (i.s), 538500070173 (i.s), 538500070014 (i.s), kertamas Obels upelis, 538500090010 (v.s), kertamas kelias Nr. 3017

10. Dargužių kaimo ribų aprašymas.

Gyvenamųjų vietovių ribų susikirtimo taškas	Ribos aprašymas
1-2	440015787531 (i.s), 536000010142 (v.s), 536000010357 (v.s),
2-3	536000010357 (v.s)
3-4	536000010357 (v.s), 536000010014 (i.s), 536000010019 (i.s), 440000609103 (i.s), 536000010177 (v.s), LVŽ
4-1	536000010177 (i.s), 536000010029 (i.s), 536000010235 (v.s)

11. Glaušių kaimo ribų aprašymas.

Gyvenamųjų vietovių ribų susikirtimo taškas	Ribos aprašymas
1-2	LVŽ, 538500080194 (i.s), 538500080171 (i.s), 538500080292 (i.s), 538500080120 (v.s)
2-3	538500080120 (v.s), 440022533200 (v.s), 538500080113 (v.s), 440040959522 (i.s), 440045593059 (i.s), 440007997644, (i.s) 440046921433 (i.s), 440022013352 (v.s)
3-1	440022013352 (v.s), 538500080121 (v.s), 538500080197 (i.s), LVŽ, 440029011212 (i.s), LVŽ, Obels upelio vagos viduriu, LVŽ, 440007522474 (i.s), 440005787646 (i.s), 440029001034 (i.s), kertamas kelias, 538500080011 (i.s), 538500080136 (i.s), LVŽ,

12. Griniškių kaimo ribų aprašymas.

Gyvenamųjų vietovių ribų susikirtimo taškas	Ribos aprašymas
1-2	536000070312 (v.s), kertamas kelias, 536000070312 (v.s), 536000070217 (v.s)
2-3	Kėdainių rajono riba,
3-4	536000070005 (v.s), 536000070317 (v.s)
4-1	536000070137 (v.s), 536000070011 (v.s), 536000070270 (v.s), 440019968835 (v.s), 440023403943 (v.s), 440019968768 (v.s), 536000070177 (v.s), 536000070312 (v.s)

13. Gumbių kaimo ribų aprašymas.

Gyvenamųjų vietovių ribų susikirtimo taškas	Ribos aprašymas
1-2	535300030035 (i.s),
2-3	536000020220 (i.s),
3-4	kertamas upelis Šumera, 536000020058 (v.s), 536000020059 (v.s), 536000020016 (i.s),
4-5	536000020112 (v.s), 536000020111 (v.s), 536000020108 (v.s), 536000020109 (v.s), 536000020110 (v.s), 536000020107 (v.s), 536000020239 (v.s), 440029275776 (v.s), LVŽ,
5-6	538500090193 (i.s), 440008012402 (v.s), 440015802267 (v.s), 536000020037 (v.s)
6-1	536000020037 (v.s), 440015802267 (v.s), 440040483694 (v.s), 536000020062 (v.s), 536000020059 (v.s)

14. Jaskaičių kaimo ribų aprašymas.

Gyvenamųjų vietovių ribų susikirtimo taškas	Ribos aprašymas
1-2	440011202972 (v.s), 440015355041 (i.s)
2-3	530500070149 (i.s), 530500070007 (i.s), 530500070191 (v.s), kertamas Sulevos upelis, 440026427120 (i.s), kertamas Sulevos upelis, 530500070192 (i.s), 440022106565 (v.s), 440022106410 (i.s), 530500070013 (i.s), 530500070013 (i.s)
3-1	kertamas Sulevos upelis, 530500070187 (i.s), 530500070350 (i.s),

15. Joknių kaimo ribų aprašymas.

Gyvenamųjų vietovių ribų susikirtimo taškas	Ribos aprašymas
1-2	440013211252 (i.s), 440020072899 (i.s), 440006703048 (i.s), 536000010177 (i.s), 440000466042 (i.s), 536000010177 (i.s)
2-3	kertamas kelias, 440000466042 (v.s), 440000609103 (v.s), 536000010019 (v.s), 536000010014 (v.s), 440000436383 (v.s),

Rengėjas: UAB „Archimetras“, Ūmėdžių 4-2, LT-50140 Kaunas, įmonės kodas 302697526, e-paštas: archimetras@gmail.com

3-4	440018263431 (i.s), kertamas kelias, 536000010175 (v.s), 536000010191 (i.s)
4-5	kertamas kelias, 536000010359 (v.s)
5-6	536000010359 (v.s),
6-1	536000010359 (v.s),

16. Joniškių kaimo ribų aprašymas.

Gyvenamųjų vietovių ribų susikirtimo taškas	Ribos aprašymas
1-2	538500100160 (v.s), 440008937206 (v.s)
2-3	440008937206 (v.s), 440020404668 (i.s), 440008937206 (i.s), 538500100516 (i.s), 538500100250 (v.s),
3-1	538500100158 (v.s), 538500100157 (v.s), 538500100160 (v.s)

17. Jovaišų kaimo ribų aprašymas.

Gyvenamųjų vietovių ribų susikirtimo taškas	Ribos aprašymas
1-2	kertamas kelias, 538500070001 (v.s), 538500070011 (i.s), 538500070018 (v.s), 538500070017 (v.s), 538500070010 (v.s), 538500070016 (v.s), 538500070025 (v.s), 538500070218 (v.s), 538500070019 (v.s), 538500070006 (v.s), 53800070002 (v.s), 440023079718 (v.s), 440037510337 (v.s), 538500080181 (i.s), 538500080086 (i.s), 440015801048 (i.s),
2-3	Kėdainių rajono riba
3-1	LVŽ, 538500050329 (i.s), 440002146174 (i.s), 440008904969 (i.s), 440008904525 (i.s), 538500050370 (i.s), 538500050260 (i.s)

18. Kamėnų kaimo ribų aprašymas.

Gyvenamųjų vietovių ribų susikirtimo taškas	Ribos aprašymas
1-2	536000020017 (v.s)
2-3	538500090131 (v.s), 440008012402 (v.s), 538500100166 (v.s), 538500090193 (v.s)
3-4	kertamas kelias, 53600002044 (i.s),
4-5	LVŽ, 44001501862 (i.s),
5-6	440008228548 (i.s), 536000090225 (i.s)
6-7	440012503618 (v.s), 536000090215 (i.s), 536000090012 (i.s), 536000090013 (i.s)
7-8	440020502584 (v.s), 538500100237 (v.s), 538500100111 (v.s),
8-9	440008937206 (i.s), 440015793958 (v.s), 53850010016 (i.s)
9-10	538500100031 (v.s), 440015793958 (i.s), kertamas kelias, 538500090186 (i.s), LVŽ, 538500090186 (i.s), 538500090126 (i.s)
10-1	538500090231 (v.s), 538500090232 (i.s), 440002494915 (i.s), 440009621056 (i.s),

19. Kezų kaimo ribų aprašymas.

Gyvenamųjų vietovių ribų susikirtimo taškas	Ribos aprašymas
1-2	536000070317 (i.s), 536000070005 (i.s)
2-3	Kėdainių rajono riba
3-4	440005858644 (v.s), LVŽ, 440005837970 (v.s)
4-1	440005837970 (v.s), 536000070273 (v.s), 536000070186 (v.s)

20. Kirdeikių kaimo ribų aprašymas.

Gyvenamųjų vietovių ribų susikirtimo taškas	Ribos aprašymas
1-2	kelio Nr. 3017 pakraščiu, 440003888306 (i.s), LVŽ, kertamas kelias Nr. 3017, 538500100001 (i.s), Obels upelio vaga, 538500080046 (v.s), 538500040245 (v.s), 440005828306 (v.s), 538500080138 (v.s)
2-3	440015801048 (i.s), 440045967273 (i.s), 440010078245 (i.s), 440015801048 (i.s),
3-4	538500080120 (i.s), 538500080292 (v.s), 538500080182 (v.s), 538500080194 (v.s)
4-1	LVŽ, kertamas kelias Nr. 3017

21. Kreivių kaimo ribų aprašymas.

Gyvenamųjų vietovių ribų susikirtimo taškas	Ribos aprašymas
1-2	440006308763 (v.s), LVŽ, 440020075069 (v.s), kertamas Rudeikšnos upelis
2-3	440001205370 (i.s), 536000040140 (i.s), 440007412422 (i.s), 440019968935 (i.s), 440002318092 (i.s), 536000050193 (i.s), 536000040194 (i.s), 440001205538 (i.s), 440001204840 (i.s), 536000040079 (i.s), 440001055442 (i.s), 440008940498 (i.s), 440001563084 (i.s), kertamas Rudeikšnos upelis, 440020075069 (v.s), 44000126546 (v.s), LVŽ, 440005034293 (v.s), LVŽ
3-4	536000040011 (v.s)
4-1	440015788126 (i.s)

22. Kuronių kaimo ribų aprašymas.

Gyvenamųjų vietovių ribų susikirtimo taškas	Ribos aprašymas
1-2	536000090010 (v.s), 536000090001 (v.s), kertamas kelias, 536000090001 (v.s), 536000090130 (v.s)
2-3	536000090130 (v.s)
3-4	Kėdainių rajono riba
4-1	536000090249 (i.s), 536000090011 (i.s), 536000090224 (i.s), 536000090087 (i.s), 536000090137 (i.s), kertamas kelias, Arvysto upelio vagos viduriu, 536000090010 (v.s)

23. Liliūnų kaimo ribų aprašymas.

Gyvenamųjų vietovių ribų susikirtimo taškas	Ribos aprašymas
1-2	440015808694 (i.s),
2-3	536000080012 (i.s), kertamas kelias, 536000080006 (i.s), 536000080010 (i.s), 536000080009 (i.s),
3-4	440019865291 (v.s), 440005048746 (v.s), 440019865137 (i.s)
4-5	440005049087 (i.s), 440027895830 (i.s), 440027895952 (i.s), 440005049087 (i.s), kertamas kelias, 440005049998 (v.s), 440001144941 (i.s), kertamas kelias, 440005386589 (v.s), melioracijos griovio viduriu, 440041377731 (v.s), 536000070241 (v.s), 536000070313 (v.s), 536000070300 (v.s), 536000050349 (v.s), kertamas Rudekšnos upelis
5-6	536000070312 (i.s), 536000070177 (i.s), 440019968768 (i.s), 440023403943 (i.s), 440019968835 (i.s), 536000070270 (i.s), 536000070011 (i.s), 536000070317 (i.s)
6-7	440021674858 (v.s), 440015906984 (v.s), 536000070269 (v.s), 536000070014 (v.s), kertamas kelias Nr. 3017, 536000070014 (i.s), 440026697342 (i.s), kertamas kelias, 440019825795 (i.s), 536000010088 (v.s), 440000760401 (v.s), 440015801862 (v.s),
7-8	440015801862 (v.s), LVŽ
8-1	536000020444 (i.s), 536000020352 (i.s), 536000080057 (i.s), 536000080002 (i.s), 536000080057 (i.s), 536000080007 (v.s), 536000080027 (v.s), 440004601958 (v.s),

536000080033 (v.s)

24. Linksmavietės viensėdiją siūloma naikinti, teritoriją priskirti Pašėtės k. teritorijai.

25. Liolių kaimo ribų aprašymas.

Gyvenamųjų vietovių ribų susikirtimo taškas	Ribos aprašymas
1-2	538500090128 (v.s), kertamas Šumeros upelis, 535300040128 (i.s)
2-3	538500090128 (v.s), kertamas kelias, 538500090128 (v.s), 538500090079 (i.s), 538500090202 (i.s), 538500090072 (i.s), 538500090089 (i.s), LVŽ
3-4	LVŽ, 440019948420 (i.s), kelio pakraščiu, 440003196140 (v.s), 440019948364 (i.s), LVŽ, 440007563973 (v.s), 538500090177 (v.s), 440019948197 (i.s), 538500090292 (i.s), 538500090216 (v.s), LVŽ, 538500090292 (i.s), 538500090280 (v.s), 538500090139 (v.s), 538500090006 (v.s), 538500090168 (v.s), 538500090023 (v.s), 538500090176 (v.s), 440001654504 (i.s), 440012503472 (v.s), 440009321289 (i.s)
4-5	538500090300 (i.s), 440012503529 (v.s), 538500090360 (v.s), 538500090186 (v.s), LVŽ, 538500090186 (v.s), kertamas kelias, 440015793958 (i.s), 538500100031 (v.s)
5-6	5385000100030 (i.s), 538500100020 (i.s), 538500100019 (i.s), 538500100024 (i.s), 538500100006 (i.s), 538500100151 (v.s)
6-7	440031103718 (i.s), 538500090005 (i.s),
7-8	538500090005 (i.s), 440031103718 (i.s), 440009108978 (v.s), 538500090283 (v.s), LVŽ, 538500090011 (i.s), 538500090010 (i.s),
8-9	440031333630 (v.s), kelio pakraščiu, 440020516121 (v.s)
9-10	440031569670 (i.s), kertamas kelio sklypas 440031569670, LVŽ,
10-1	LVŽ, 538500010126 (v.s), LVŽ, 538500010126 (v.s), kertamas kelio sklypas 440031569670, 440031569670 (v.s),

26. Lyviškių kaimo ribų aprašymas.

Gyvenamųjų vietovių ribų susikirtimo taškas	Ribos aprašymas
1-2	536000010358 (i.s),
2-3	536000010359 (i.s), kertamas kelias,
3-4	536000010018 (v.s), 536000010190 (i.s)
4-5	536000010435 (v.s), 536000010214 (i.s), 536000010155 (i.s),
5-1	536000010020 (v.s), 536000010033 (v.s), 536000010173 (v.s), Juodupio upelio vagos viduriu, 536000010245 (i.s),

27. Margių kaimo ribų aprašymas.

Gyvenamųjų vietovių ribų susikirtimo taškas	Ribos aprašymas
1-2	440029282759 (i.s), 536000020176 (i.s), 440020086708 (i.s)
2-3	LVŽ, Ringos upelio vagos viduriu, 440040252773 (v.s),
3-4	536000080033 (v.s), 536000020250 (v.s), 536000020120 (v.s), 536000080007 (i.s), 536000080057 (v.s), 536000080002 (v.s), 536000080057 (v.s), 536000020352 (v.s), 536000020444 (v.s)
4-5	536000020444 (v.s), kertamas kelias
5-6	LVŽ, 440029275776 (i.s), 536000020239 (i.s), kelio pakraščiu, 536000020112 (i.s)
6-1	536000020016 (i.s), kertamas kelias, 536000020004 (i.s), LVŽ, 440020290199 (i.s), 440020321522 (i.s), 440020091294 (i.s),

28. Maulių kaimo ribų aprašymas.

Gyvenamųjų vietovių ribų susikirtimo taškas	Ribos aprašymas
1-2	440007378221 (v.s), LVŽ, 440029274968 (v.s), 536000050293 (v.s), 440029275021 (v.s), 536000050270 (v.s)
2-3	Kėdainių rajono riba,
3-4	536000050253 (v.s), 440001656731 (i.s), 536000050127 (i.s), 536000050313 (i.s), 440000473314 (i.s), 440001143466 (i.s), 440001143533 (i.s), 440003730829 (v.s), 440001007110 (v.s), 440019969187 (i.s), LVŽ, 536000050308 (i.s), 440021507360 (v.s)
4-1	440021507360 (v.s), LVŽ, kertamas kelias, 536000050045 (v.s), kelio Nr. 3017 pakraščiu, 440007378221 (v.s)

29. Mitėniškių kaimo ribų aprašymas.

Gyvenamųjų vietovių ribų susikirtimo taškas	Ribos aprašymas
1-2	440038031022 (i.s),
2-3	LVŽ, kertamas Obles upelis, 440005030171 (v.s), 440026951824 (v.s), 440007719099 (v.s), 440071746905 (v.s), 440020516076 (v.s), 440043133433 (v.s), LVŽ, 440043136474 (v.s), LVŽ, 440043136474 (v.s), 440007878486 (v.s), 440002166856 (v.s), 440005030048 (v.s), 538500030040 (v.s), 440006400180 (v.s), LVŽ, 440005116214 (i.s), 440009163804 (i.s), LVŽ, kertamas kelias, LVŽ, 538500030042 (i.s), 440004221586 (i.s), 440004423832 (v.s), kertamas kelio sklypas 440042260475, 440016112296 (v.s), LVŽ, 440010001846 (v.s), LVŽ, 440002977568 (i.s), 440007353331 (i.s), 440007351459 (v.s), 440003473496 (v.s), 440011599472 (v.s), kertamas kelias, 538500040010 (i.s), 538500040006 (v.s), 538500040076 (v.s)
3-4	538500040076 (v.s), 440021279443 (v.s), 538500040206 (v.s), 440011357672 (v.s),
4-5	Kėdainių rajono riba
5-1	LVŽ, 440015323503 (i.s), 440007501157 (i.s), LVŽ, 440004459392 (v.s), 538500030316 (v.s), kertamas Obels upelis, 440042578725 (v.s), 440004376143 (v.s)

30. Morkūnų kaimo ribų aprašymas.

Gyvenamųjų vietovių ribų susikirtimo taškas	Ribos aprašymas
1-2	538500010206 (i.s), 538500010026 (v.s), LVŽ, 538500010026 (v.s),
2-3	538500010026 (v.s), 538500010193 (v.s), LVŽ, 538500010193 (v.s), 538500010133 (v.s)
3-4	538500010133 (v.s)
4-1	538500010133 (v.s), LVŽ, 440029002164 (i.s), 440019948564 (i.s), 440011626280 (i.s)

31. Norbutiškių kaimo ribų aprašymas.

Gyvenamųjų vietovių ribų susikirtimo taškas	Ribos aprašymas
1-2	440015795009 (i.s), 538500010053 (i.s), LVŽ
2-3	440020583176 (i.s), LVŽ, 440011371789 (i.s), 538500010157 (i.s), 538500010156 (i.s)
3-4	538500010133 (i.s)
4-5	LVŽ, 538500020200 (v.s), 440006013135 (i.s), 538500020195 (i.s), kertamas kelias, 538500020189 (v.s), 538500020204 (v.s), 538500020148 (v.s), LVŽ, 538500020385 (v.s), LVŽ, 538500020150 (v.s), 538500020363 (v.s), 538500020352 (v.s), 538500020353 (v.s), 538500020354 (v.s)
5-6	440008903582 (v.s), 538500020090 (v.s)

6-7	538500020090 (v.s), 530500070017 (i.s), 530500070016 (i.s), 530500070270 (i.s), 440001917123 (i.s)
7-1	538500020190 (v.s),

32. Ožiškių viensėdiją siūloma naikinti, teritoriją priskirti Žeimelių k. teritorijai.

33. Pagirių kaimo ribų aprašymas.

Gyvenamųjų vietovių ribų susikirtimo taškas	Ribos aprašymas
1-2	440005034293 (i.s), LVŽ, 44000586030 (v.s), 440020045069 (i.s), kertamas Rudekšnos upelis, 440001563084 (v.s), 440008940498 (v.s), 440001055442 (v.s), 536000040079 (v.s), 440001204840 (v.s), 440001205538 (v.s), 536000040194 (v.s), 536000050193 (v.s), 440002318092 (v.s), 440019968935 (v.s), 440007412422 (v.s), 536000040140 (v.s), 440001205370 (v.s),
2-3	440001205370 (v.s), kertamas kelias Nr. 3017,
3-4	440021507360 (i.s), 536000050308 (v.s), LVŽ, 440019969187 (v.s), 440001007110 (i.s), 440003730829 (i.s), 440001143533 (v.s), 440001143466 (v.s), 44000473314 (v.s), 536000050313 (v.s), 536000050127 (v.s), 440001656731 (v.s), 536000050253 (i.s),
4-5	Kėdainių rajono riba,
5-6	536000070217 (i.s), 536000070312 (i.s), kertamas kelias, 536000070312 (i.s)
6-7	kertamas Rudekšnos upelis, 536000050349 (i.s), 536000070300 (i.s), 536000070313 (i.s), 536000070241 (i.s), 440041377731 (i.s), LVŽ, 440005386589 (i.s), kertamas kelias Nr. 3017, 440001144941 (v.s), 440005049998 (i.s), kertamas kelias, 440005049087 (v.s), kelio pakraščiu, 440005049087 (v.s)
7-8	440005049087 (v.s), 536000070260 (v.s), 536000070152 (v.s), 440005049087 (v.s),
8-9	440005049087 (v.s),
9-10	440005049087 (v.s),
10-11	440005049087 (v.s), kertamas kelias, LVŽ, kertamas kelias, 440001006999 (v.s), LVŽ, kertamas Rudekšnos upelis, 440019968698 (v.s), kelio pakraščiu, kertamas kelias, LVŽ, 440007023290 (v.s), 536000070220 (v.s), 440000477169 (v.s), 536000060001 (i.s), 44000926598 (i.s), kertamas kelias Nr. 4807, 440005134067 (v.s), 536000060242 (v.s), 536000060242 (v.s), 440002229580 (v.s), 440001061847 (v.s), 440005323308 (v.s), 440002301428 (v.s), 536000060261 (v.s), 440005365299 (v.s), LVŽ, 536000060311 (v.s), LVŽ, 536000060081 (i.s), 440023403965 (i.s), 440006397022 (v.s), 440001211234 (i.s), 44000473158 (v.s), 440003738872 (v.s), 440001259309 (v.s), LVŽ, 440021507340 (v.s), 440021591733 (v.s), kertamas kelias, 440003574989 (i.s), 44000465023 (v.s), 440003575097 (v.s), 44000585622 (v.s), 44000356495 (v.s), 440001205154 (v.s), LVŽ, 536000050148 (v.s), kertamas kelias Nr. 3017, 440006157168 (i.s), 536000040059 (i.s), 536000040142 (i.s), 536000040150 (i.s), LVŽ, 536000060018 (i.s),
11-12	536000060018 (i.s), 536000040150 (i.s), 536000040160 (v.s), 440008608539 (v.s), 440001563019 (v.s), 44000463172 (v.s), 44000585988 (v.s), 44000471452 (v.s), 536000050227 (i.s), LVŽ, 536000040252 (v.s), 440020801970 (i.s), 440009389491 (v.s), 440019709741 (i.s), LVŽ, 440001214766 (v.s), 440001143399 (v.s), LVŽ, 536000050008 (i.s), kertamas Rudekšnos upelis, 536000040130 (v.s), 536000040189 (v.s), 536000040251 (v.s), 536000040185 (v.s), 536000040010 (i.s),
12-1	LVŽ, 440001055018 (v.s), 440002303277 (v.s), LVŽ, 440019970404 (i.s), 536000040026 (i.s), 536000040316 (i.s), 536000040011 (i.s),

34. Pagirių miestelio ribų aprašymas.

Gyvenamųjų vietovių ribų susikirtimo taškas	Ribos aprašymas
1-2	536000040155 (i.s), kertamas kelias, 536000040010 (v.s)
2-3	536000040010 (v.s), 536000040185 (i.s), 536000040251 (i.s), 536000040130 (i.s), 536000040189 (v.s), kertamas Rudekšnos upelis, 536000050008, LVŽ, 440001143399 (i.s),

	440001214766 (i.s), LVŽ, 440019709741 (v.s), 440020801970 (i.s), 536000040252 (i.s), LVŽ, 536000050227 (v.s), 536000050041 (v.s), 4400585988 (i.s), 53600050004 (v.s), 536000050013 (v.s), 536000050005 (v.s), 440008608539 (i.s), 536000040059 (v.s), 536000040150 (v.s), 53600060018 (v.s)
3-1	536000060018 (v.s), kelio Nr. 3017 pakraščiui, kertamas kelias Nr. 3017, 440008940402 (v.s), kertamas kelias, 440001205154 (i.s), 440003563495 (i.s), 440000585622 (i.s), 440003575097 (i.s), 440000465023 (i.s), 440003574989 (v.s), kertamas kelias, 440021591733 (i.s), 440021507340 (i.s), LVŽ, 440001259309 (i.s), 440003738872 (i.s), 440000473158 (i.s), 440001211234 (v.s), 440006397022 (i.s), LVŽ, 536000060081 (v.s), melioracijos griovio viduriu, 536000060311 (i.s), LVŽ, 440005365299 (i.s), 536000060261 (i.s), 440002301428 (i.s), 440005323308 (i.s), 440001061847 (i.s), 440002229580 (i.s), 536000060242 (i.s), 440005134067 (i.s), kertamas kelias Nr. 4807, 44000926598 (v.s), 36000060001 (v.s), 44000477169 (i.s), 536000070220 (i.s), 440007023290 (i.s), LVŽ, kertamas kelias, LVŽ, 440019968698 (i.s), LVŽ, kertamas Rudekšnos upelis, LVŽ, 440001006999 (i.s), kertamas kelias, 53600070211 (v.s), kelio pakraščiui, 440005049087 (i.s),

35. Pagurių kaimo ribų aprašymas.

Gyvenamųjų vietovių ribų susikirtimo taškas	Ribos aprašymas
1-2	536000090013 (v.s), 536000090012 (v.s), 536000090215 (v.s), 440012503618 (i.s),
2-3	536000090225 (i.s), 440011446427 (i.s), 440026831569 (i.s), kertamas kelias, 440000463761 (v.s), 536000090296 (v.s), 440021649336 (i.s), kertamas kelias Nr. 3017
3-4	536000090116 (i.s), 440006703126 (i.s), 440003561279 (i.s), 440006703126 (i.s), LVŽ, 536000090254 (v.s), 536000090199 (v.s), 536000090014 (v.s), 440020268800 (v.s), 440021649525 (v.s), LVŽ, 440003562965 (i.s), 440008232962 (i.s),
4-1	Kertamas Obelies upelis, 440021649447 (v.s), kertamas kelias Nr. 3017, 440006308685 (v.s), 536000090241 (v.s), 440005028497 (v.s), 536000090203 (v.s), 536000090241 (v.s), 536000090013 (v.s),

36. Pakščių kaimo ribų aprašymas.

Gyvenamųjų vietovių ribų susikirtimo taškas	Ribos aprašymas
1-2	440015805437 (i.s), kertamas Obelies upelis
2-3	440021242932 (i.s), LVŽ, 5360500080199 (v.s), 530500080200 (v.s)
3-4	538500030001 (v.s), LVŽ, 538500030005 (v.s), LVŽ, 440038031022 (i.s),
4-5	440007384529 (v.s), 440042578725 (i.s), kertamas Obelies upelis, 538500030316 (i.s), 440004459392 (i.s), LVŽ, 440007501157 (v.s), 4400011446081 (i.s), 440020405210 (i.s), 440015323503 (v.s), LVŽ
5-6	Kėdainių rajono riba
6-1	440038237040 (v.s), kertamas kelias Nr. 2012, kelio Nr. 2012 pakraščiui, 440022241516 (v.s), 538500030238 (v.s), 440021507339 (v.s), 538500030197 (v.s),

37. Papurvių kaimo ribų aprašymas.

Gyvenamųjų vietovių ribų susikirtimo taškas	Ribos aprašymas
1-2	538500010047 (v.s), 440011627744 (v.s), LVŽ, 535300040291 (i.s),
2-3	440026833814 (v.s), 440024353079 (v.s), 440020402551 (v.s), 440010847444 (v.s), kertamas kelio sklypas 440031557578
3-4	440031569670 (v.s), 538500010126 (i.s), LVŽ, 440009625290 (v.s), LVŽ,
4-5	Šumeros upelio viduriu, 538500010069 (v.s), 440004423687 (v.s), 440007198445 (v.s), 440039084494 (v.s), kertamas kelias, 538500010334 (v.s),

5-6	538500010334 (v.s), 440017018894 (v.s), 440003472911 (v.s), 440003473085 (v.s), Šumeros upelio viduriu
6-1	Tekančio upelio viduriu, 538500010321 (i.s), 538500010328 (i.s), 440011627744 (v.s), 538500010047 (v.s)

38. Pašėtės kaimo ribų aprašymas.

Gyvenamųjų vietovių ribų susikirtimo taškas	Ribos aprašymas
1-2	440031569670 (i.s),
2-3	440020516121 (v.s), kertamas kelias, kelio Nr. 3017 pakraščiu,
3-4	kertamas kelias Nr. 3017, 538500090010 (i.s), kertamas Obelies upelis, 538500070014 (v.s), 538500070173 (v.s), 538500070228 (v.s), kertamas Obelies upelis, 538500090010 (i.s), LVŽ Obelies upelio pakraščiu, LVŽ, Indijos upelio viduriu, 538500090010 (i.s), kertamas kelias Nr. 3017, Indijos upelio vagos viduriu
4-5	538500100151 (i.s), 538500100152 (i.s), 538500100024 (v.s), 538500100019 (v.s), 538500100020 (v.s) 538500100030 (v.s),
5-6	538500100030 (v.s)
6-7	538500100030 (v.s), 538500100020 (v.s), 538500100158 (i.s),
7-8	538500100006 (v.s), 538500100005 (v.s), 538500100009 (v.s), 538500100429 (i.s), 538500100013 (v.s), 538500100014 (v.s), 538500100136 (v.s), 440015186504 (i.s)
8-9	kertamas kelias Nr. 3017, LVŽ, Obels upelio viduriu, 538500080136 (v.s), 538500080011 (v.s), LVŽ, 440029001034 (v.s), 440005787646 (v.s), 440007522474 (v.s), LVŽ, Obels upelio viduriu, LVŽ, 440029011212 (v.s), LVŽ, 538500080197 (v.s), 440010297286 (v.s), 440022159393 (v.s), 538500080121 (i.s), 440022013352 (i.s)
9-10	440022013352 (i.s), 440046921433 (v.s), 440007997644 (v.s), 440045593059 (v.s), 440040959522 (v.s), 440015801048 (v.s)
10-11	440015801048 (v.s), 440010078245 (v.s), 440045967273 (v.s), 440015801048 (v.s),
11-12	440015801048 (v.s), 440001142247 (v.s), 440015801048 (v.s), 538500080034 (v.s), 538500080043 (v.s)
12-13	538500080043 (v.s), 538500080034 (v.s),
13-14	Kėdainių rajono riba
14-15	440029027632 (i.s), 538500080181 (v.s), 538500080222 (v.s), 538500080051 (v.s), 538500070294, 538500080256 (v.s), 534300020055 (v.s), 538500070011 (v.s), 538500070163 (v.s), 538500070015 (v.s), kertamas kelias
15-16	kelio pakraščiu,
16-17	kertamas kelias, 440007518123 (v.s), melioracijos grioviu, 440001115528 (v.s), LVŽ, 440001115528 (v.s), kertamas kelias, 440005788954 (v.s), 440021454277 (v.s), 538500070007 (v.s), kertamas Obels upelis, 440012502753 (i.s), kertamas kelias, 440009108945, LVŽ, 440008938690 (i.s), 440010460163 (v.s), 440007391888 (i.s), kertamas kelias, 440004358801 (v.s), LVŽ, 538500060388 (i.s), 440002165848 (i.s), 538500060388 (i.s), 440002165870 (i.s), 538500060314 (i.s), 538500060093 (i.s), 440010848730 (i.s), 440020404879 (i.s), 440012876486 (i.s),
17-1	440031569670 (i.s),

39. Pašumerio kaimo ribų aprašymas.

Gyvenamųjų vietovių ribų susikirtimo taškas	Ribos aprašymas
1-2	440021772361 (v.s), kertamas kelio sklypas 440005898413, 440001387904 (v.s),
2-3	440001387904 (v.s), 440022753439 (v.s), 440016168211 (v.s), 440022289490 (v.s), kertamas kelio sklypas 440024046700
3-1	kertamas kelio sklypas 440024046700, 440020061229 (v.s), 440021772318 (v.s), 440040247752 (v.s), 440021772361 (v.s),

Rengėjas: UAB „Archimetras“, Ūmėdžių 4-2, LT-50140 Kaunas, įmonės kodas 302697526, e-paštas: archimetras@gmail.com

40. Petraičių kaimo ribų aprašymas.

Gyvenamųjų vietovių ribų susikirtimo taškas	Ribos aprašymas
1-2	538500010133 (i.s), 538500010193 (i.s), LVŽ, 538500010193 (i.s), 538500010026 (i.s)
2-3	538500010234 (v.s), 440041002451 (i.s), kertamas kelio sklypas 440031569670
3-4	440031569670 (v.s),
4-5	440031569670 (v.s), kertamas kelio sklypas 440031569670, 440022857401 (v.s), 538500020401 (v.s), 538500020087 (v.s), kertamas kelias, 440007199520 (v.s), 440042580187 (v.s), 440007718914 (v.s), 440005475214 (v.s), 440005475374 (v.s), 440015149610 (v.s), kertamas kelio sklypas 440024046455, 440024046455 (v.s)
5-6	440024046455 (v.s), kertamas kelio sklypas 440024046455, 440009112847 (v.s)
6-1	440009112847 (v.s), 440011059022 (v.s), 538500020150 (i.s), melioracijos griovio viduriu, kertamas kelias, 538500020195 (v.s), 440006016135 (v.s), 440011048936 (v.s), 440010763330 (v.s), kertamas kelias

41. Plankių kaimo ribų aprašymas.

Gyvenamųjų vietovių ribų susikirtimo taškas	Ribos aprašymas
1-2	536000010006 (v.s), 536000010029 (v.s), 536000010030 (v.s)
2-3	536000010030 (v.s),
3-4	536000010030 (v.s), 536000010029 (v.s), 536000010177 (v.s),
4-5	536000010177 (v.s), 440000466042 (v.s), 440006703048 (v.s), 440006703048 (v.s), 440020072899 (v.s), 440013211252 (v.s)
5-6	440013211252 (v.s), 536000010024 (v.s), LVŽ, 536000010356 (v.s)
6-1	536000010356 (v.s), 440001143244 (v.s), 536000010006 (v.s)

42. Pručių kaimo ribų aprašymas.

Gyvenamųjų vietovių ribų susikirtimo taškas	Ribos aprašymas
1-2	440012292023 (v.s), kelio pakraščiu, 538500050003 (v.s)
2-3	kelio pakraščiu, 538500050370 (v.s), 440008904525 (v.s), 440008904969 (v.s), 440002146174 (v.s), 538500050329 (v.s), LVŽ
3-4	Kėdainių rajono riba,
4-5	440011357672 (i.s), 538500040024 (v.s), 538500040076 (i.s)
5-1	LVŽ, 440005396730 (v.s), LVŽ, 440023736832 (v.s), kertamas kelio sklypas 440023736832, 440009113366 (v.s), LVŽ, 440007223309 (v.s), kelio pakraščiu

43. Rikliškių kaimo ribų aprašymas.

Gyvenamųjų vietovių ribų susikirtimo taškas	Ribos aprašymas
1-2	440002837970 (i.s), LVŽ, 440005858644 (i.s)
2-3	Kėdainių rajono riba
3-4	536000090130 (i.s)
4-1	kertamas kelias ir Obels upelis, 536000070030 (v.s), kertamas kelias, 536000070030 (v.s), 440008230079 (v.s), 536000070001 (v.s), 440008228640 (v.s), 440005837905 (v.s), kertamas kelias

44. Runeikių kaimo ribų aprašymas.

Gyvenamųjų vietovių ribų susikirtimo taškas	Ribos aprašymas
1-2	440015801862 (i.s), 440000760401 (i.s), 536000010088 (i.s), 440019825795 (v.s), kertamas kelias, 440026697342, 536000070014 (v.s), kertamas kelias Nr. 3017, 536000070014 (i.s), 536000070269 (i.s), 440015906984 (i.s), 440021674858 (i.s), kertamas Rudekšnos upelis
2-3	536000070317 (i.s)
3-4	536000070186 (i.s), 536000070273 (i.s), 440005837970 (i.s)
4-5	kertamas kelias, 440005837905 (i.s), 440008228640 (i.s), 536000070001 (i.s), 536000070030 (i.s), LVŽ, 536000070030 (i.s), kertamas Obels upelis
5-6	536000090130 (i.s), 536000090001 (i.s), kertamas kelias, 536000090001 (i.s), 536000090010 (i.s),
6-7	kertamas Obels upelis, 536000090214 (v.s), 536000090173 (i.s), 536000090116 (i.s)
7-8	kertamas kelias Nr. 3017, 440021649336 (v.s), kertamas kelias, 440026831569 (v.s), 440011446427 (v.s), 536000090225 (v.s)
8-1	536000090225 (v.s), 440008228548 (v.s),

45. Sangailų kaimo ribų aprašymas.

Gyvenamųjų vietovių ribų susikirtimo taškas	Ribos aprašymas
1-2	538500010334 (i.s), kertamas kelias, 440039084494 (i.s), 440007198445 (i.s), 440004423687 (i.s), 538500010069 (i.s), Šumeros upelio viduriu
2-3	Šumeros upelio viduriu, kertamas kelio sklypas 440031569670, 440031569670 (v.s),
3-4	440031569670 (v.s),
4-5	kertamas kelio sklypas 440031569670, 440041002451 (v.s), 538500010234 (v.s)
5-6	538500010017, 538500010026 (i.s), LVŽ, 538500010026 (i.s), 538500010206 (v.s)
6-1	538500010206 (v.s), 538500010217 (v.s), kertamas kelias

46. Simanonių kaimo ribų aprašymas.

Gyvenamųjų vietovių ribų susikirtimo taškas	Ribos aprašymas
1-2	536000020220 (i.s), 536000020362 (i.s), 536000020258 (i.s), 536000020189 (v.s), 536000020118 (v.s), kertamas kelias, 536000020118 (v.s), 440020091294 (v.s)
2-3	440020091294 (v.s), 440020321522 (v.s), 440020290199 (v.s), LVŽ, 536000020004 (v.s), kertamas kelias, 536000020016 (v.s),
3-1	536000020016 (v.s), 440020091407 (v.s), 536000020189 (v.s), 536000020219 (v.s), kertamas Šumeros upelis

47. Sokų kaimo ribų aprašymas.

Gyvenamųjų vietovių ribų susikirtimo taškas	Ribos aprašymas
1-2	Šumeros upelio viduriu, 440003473085 (i.s), 440003472911 (i.s), 440017018894 (i.s), 538500010334 (i.s),
2-3	Kertamas Šumeros upelis ir kelias, 538500010217 (i.s), 538500010206 (i.s)
3-4	440011626280 (v.s), 440019948564 (v.s), 440029002164 (v.s), LVŽ, 440029002331 (v.s), 538500010156 (v.s),
4-5	538500010156 (v.s), 538500010157 (v.s), 440011371789 (v.s), LVŽ, 440020583176 (v.s)
5-1	538500010053 (i.s), 538500010049 (i.s), Šumeros upelio viduriu

48. Stagelių kaimo ribų aprašymas.

Gyvenamųjų vietovių ribų susikirtimo taškas	Ribos aprašymas
1-2	535300040287 (i.s), 440014823008 (v.s), 440002494991 (v.s), 538500090172 (v.s), 440002494915 (v.s), 440009621056 (v.s)
2-3	440009621056 (v.s), 440002494915 (v.s), 538500090232 (v.s),
3-4	538500090232 (v.s), 538500090300 (v.s)
4-5	538500090300 (v.s), 538500090138 (v.s), 538500090184 (v.s), 440007010990 (v.s), 440010256916 (v.s), 538500090364 (v.s), 538500090330 (v.s),
5-1	LVŽ, 538500090089 (v.s), 538500090072 (v.s), 538500090202 (v.s), 538500090079 (v.s), 538500090128 (i.s), kertamas kelias, 538500090505 (v.s)

49. Stagių kaimo ribų aprašymas.

Gyvenamųjų vietovių ribų susikirtimo taškas	Ribos aprašymas
1-2	538500090330 (i.s), 538500090364 (i.s), 538500090109 (v.s), 538500090110 (v.s), 538500090191 (v.s), 538500090248 (v.s), 538500090349 (v.s), 538500090138 (i.s), 440009621289 (v.s)
2-3	440009621289 (v.s), 440012503472 (v.s), 440001654504 (v.s), 440012503472 (v.s), 538500090341 (v.s), 538500090006 (i.s), 538500090139 (i.s), 440011647748 (v.s)
3-1	538500090292 (v.s), LVŽ, 538500090292 (v.s), 440019948197 (v.s), 538500090177 (v.s), 440007563973 (i.s), LVŽ, 440019948364 (v.s), 440004460170 (v.s), kelio pakraščiu, 440019948420 (v.s), kertamas kelias

50. Steponavos kaimo ribų aprašymas.

Gyvenamųjų vietovių ribų susikirtimo taškas	Ribos aprašymas
1-2	440015787561 (v.s), 440015787730 (v.s),
2-3	Kėdainių rajono riba
3-4	536000050327 (i.s), 536000050290 (i.s), 536000050338 (i.s), 536000050195 (i.s), 536000050189 (i.s), 440027686619 (i.s), 440027686484 (i.s)
4-5	440007378221 (i.s), kelio Nr. 3017 pakraščiu, 440021507360 (i.s)
5-6	kertamas kelias Nr. 3017, 440008640565 (v.s),
6-7	kertamas Rudekšnos upelis, 440020075069 (i.s), 536000040300 (v.s), 440020075169 (v.s), LVŽ, 440000581700 (v.s),
7-8	440015788126 (i.s), 536000040121 (v.s)
8-9	536000040121 (v.s), 536000040104 (v.s), 440006703080 (v.s), 536000040112 (v.s), LVŽ, 536000040107 (v.s), 536000040106 (i.s), LVŽ,
9-10	536000010357 (v.s), 536000010142 (i.s), 440015787561 (v.s),
10-11	440015787561 (v.s)
11-12	440015787561 (v.s)
12-1	440015787561 (v.s),

51. Šėtos miestelio ribų aprašymas.

Gyvenamųjų vietovių ribų susikirtimo taškas	Ribos aprašymas
1-2	440024046455 (i.s), kertamas kelio sklypas 440024046455, 440003988978 (v.s), 440020516154 (v.s), 440005475214 (i.s), 440007718914 (i.s), 440042580187 (i.s), 440007199520 (i.s), kertamas kelias,

	538500020087 (i.s), 538500020401 (i.s), 440022857401 (i.s), kertamas kelio sklypas 440031569670, 440031569670 (i.s),
2-3	440012876486 (v.s), 440020404879 (v.s), 440010848730 (v.s), 538500060093 (v.s), 538500060314 (v.s), 440002165870 (v.s), 538500060388 (v.s), 440002165848 (v.s), 538500060388 (v.s), LVŽ, 538500060092 (v.s), LVŽ, 440007391888 (v.s), 440010460163 (i.s), 440008938690 (v.s), LVŽ, 440009108945 (i.s), kertamas kelias, 440012502753 (v.s), kertamas Obels upelis, 538500070007 (i.s), 440021454277 (i.s), 440005788954 (i.s), kertamas kelias, 44000115528 (i.s), LVŽ, 440010001568, 44000115528 (i.s), 538500050375, 440005814842, 538500050393 (v.s), 440006532505 (v.s), 440001052115 (v.s), 440006532350 (v.s), 538500050161 (v.s), LVŽ, 538500050483 (v.s), 440015906940 (i.s), LVŽ, 440007518123 (i.s), kertamas kelias
3-4	538500050360 (i.s), kelio pakraščiu, 440004223309 (i.s), LVŽ, 440009113366 (i.s), kertamas kelio sklypas 440023736832, 440023736832 (i.s), LVŽ, 440005396730 (i.s), LVŽ,
4-5	538500040076 (i.s), 538500040006 (i.s), 538500040010 (v.s), kertamas kelias, 440011599472 (i.s), 440003473496 (i.s), 440007351459 (i.s), 440007353331 (v.s), 440002977568 (v.s), LVŽ, 440010001768 (v.s), kertamas kelio sklypas 440042260475, 440004423832 (i.s), 440005117644 (i.s), 538500030042 (v.s), LVŽ, kertamas kelias, LVŽ, 440009163804 (v.s), 440005116214 (v.s), LVŽ, 440006400180 (i.s), 538500030040 (i.s), 440005030048 (i.s), 440002166856 (i.s), 440007878486 (i.s), 440043136474 (i.s), LVŽ, 440043136474 (i.s), LVŽ, 440043133433 (i.s), 440020516076 (i.s), 440041746905 (i.s), 440007719099 (i.s), 440026951824 (i.s), 440005030171 (i.s), LVŽ, kertamas Obels upelis ties užtvanka, LVŽ
5-1	440038031022 (i.s),

52. Trakučių kaimo ribų aprašymas.

Gyvenamųjų vietovių ribų susikirtimo taškas	Ribos aprašymas
1-2	LVŽ, 530500070359 (v.s), 440001817123 (v.s)
2-3	440001817123 (v.s), 530500070270 (v.s), 530500070016 (v.s), 530500070017 (v.s), 440011267048 (v.s)
3-4	440011267048 (v.s), 440024046455 (i.s), 530500080001 (v.s), 530500080199 (v.s), 530500080200 (v.s),
4-5	530500080200 (v.s), 530500080199 (v.s), LVŽ, 440021242932 (v.s)
5-6	440021242932 (v.s), 530500080342 (v.s), 530500080316 (v.s), 530500080303 (v.s), 530500080291 (v.s), 530500080302 (v.s), 530500080268 (v.s), 440001116976 (v.s), 530500080003 (v.s)
6-7	440024404670 (v.s), kertamas kelio sklypas 440024046700, 440022289490 (i.s), 530500070189 (v.s), 530500070016 (v.s)
7-1	530500070177 (v.s), kertamas kelio sklypas 440005898413, 440021772361 (i.s)

53. Vaiškonių kaimo ribų aprašymas.

Gyvenamųjų vietovių ribų susikirtimo taškas	Ribos aprašymas
1-2	536000020105 (v.s), 536000020187 (v.s), 440029276532 (v.s), 440007904628 (v.s), LVŽ, 536000020201 (i.s), kertamas kelias, 536000010060 (v.s), 536000010127 (v.s), 536000010245 (v.s),
2-3	536000010245 (v.s), 536000010360 (i.s), kertamas kelias, 440038102191 (v.s), LVŽ, 536000010033 (i.s), 536000010020 (i.s)
3-4	536000010155 (i.s), 536000010026 (v.s), 536000010005 (v.s), 536000040008 (v.s), LVŽ, 440009389964 (i.s), 440019971950 (i.s), 440002301560 (i.s), 440020072833 (i.s), 440001211589 (i.s), 440000473447 (i.s), LVŽ, 440019970320 (i.s), 440000465723 (i.s), 440019865480 (i.s), kertamas kelias
4-5	440019970700 (v.s), 536000070151 (v.s), 440019865137 (v.s),
5-6	440019865137 (v.s), 440020073010 (v.s)

Rengėjas: UAB „Archimetras“, Ūmėdžių 4-2, LT-50140 Kaunas, įmonės kodas 302697526, e-paštas: archimetras@gmail.com

6-7	440015804407 (v.s), kertamas kelias, 440015808694 (v.s)
7-8	440015808694 (v.s),
8-9	440015808694 (v.s), 440020088746 (v.s), kertamas kelias,
9-10	440020086708 (i.s), 440005135420 (i.s), 440046484037 (i.s), 440005135553 (v.s), kertamas kelias, 440005135586 (v.s), 536000020188 (v.s), 536000020094 (v.s), 536000020165 (v.s), 440007904628 (v.s),
10-11	440007904628 (v.s),
11-1	440007904628 (v.s), 536000020352 (v.s), 440005188668 (v.s), 536000020187 (v.s), 536000020105 (v.s)

54. Valakų kaimo ribų aprašymas.

Gyvenamųjų vietovių ribų susikirtimo taškas	Ribos aprašymas
1-2	536000040011 (v.s)
2-3	536000040011 (v.s), 536000040316 (v.s), 536000040026 (v.s), 440019970404 (v.s), LVŽ, 440002303277 (i.s), 440001055018 (i.s), LVŽ,
3-4	536000040010 (i.s), LVŽ, 536000040155 (v.s), kertamas kelias,
4-5	440005049087 (i.s),
5-1	kertamas kelias, LVŽ, 440019971229 (v.s), 440006502270 (v.s), 440020075372 (v.s), 536000040351 (v.s), 440020072766 (v.s), 440019865359 (v.s), 440019970302 (v.s), LVŽ, 440019864850 (i.s), 440015788126 (i.s),

55. Vidnapolio kaimo ribų aprašymas.

Gyvenamųjų vietovių ribų susikirtimo taškas	Ribos aprašymas
1-2	536000080012 (v.s), kertamas kelias, 440015804407 (i.s)
2-3	536000080009 (v.s)
3-1	536000080009 (v.s), 536000080010 (v.s), 536000080006 (v.s), kertamas kelias, 536000080012 (v.s)

56. Vivonių kaimo ribų aprašymas.

Gyvenamųjų vietovių ribų susikirtimo taškas	Ribos aprašymas
1-2	536000010205 (v.s), 536000010160 (v.s), 536000010181 (v.s), 536000010180, LVŽ, 440003564538 (i.s), 536000010180 (v.s), 539000040032 (i.s), 440003873556 (i.s), 440009937000 (i.s), 536000010119 (v.s)
2-3	536000010119 (v.s), 536000010261 (v.s), LVŽ, 536000010024 (i.s), 440013211252 (i.s),
3-4	kertamas kelias, 536000010359 (i.s)
4-1	536000010001 (v.s), 536000010002 (v.s), kertamas kelias, 536000010205 (v.s)

57. Zapranų kaimo ribų aprašymas.

Gyvenamųjų vietovių ribų susikirtimo taškas	Ribos aprašymas
1-2	Kėdainių rajono riba
2-3	536000050270 (i.s), 440029275021 (i.s), 536000050293 (i.s), 440029274968 (i.s), LVŽ, 440007378221 (i.s)
3-1	440027686484 (v.s), kelio Nr. 3017 pakraščiu, 536000050327 (v.s)

58. Žegunių kaimo ribų aprašymas.

Gyvenamųjų vietovių ribų susikirtimo taškas	Ribos aprašymas
1-2	536000010144 (v.s), 536000010091 (v.s), kertamas kelias, 536000040135 (v.s), 440006402331 (v.s)
2-3	440006402331 (v.s), 536000040121 (i.s), 440015788126 (v.s),
3-4	440015788126 (v.s),
4-5	440015788126 (v.s), 440019864850 (v.s), LVŽ, 440019970302 (i.s), kelio pakraščiu, LVŽ, kertamas kelias
5-6	440005049087 (i.s)
6-7	kertamas kelias, 440019865480 (v.s), 440000465723 (v.s), 440019970320 (v.s), LVŽ, 440000473447 (v.s), 440001211589 (v.s), 440020072833 (v.s), 440002301560 (v.s), 440019971950 (v.s), 440019971950 (v.s), 440009389964 (v.s), kertamas kelias, LVŽ, 536000040008 (i.s), 536000010005 (i.s), 536000010026 (i.s), 536000010155 (v.s),
7-1	536000010155 (v.s), 536000010214 (v.s), 536000010144 (v.s)

59. Žeimelių kaimo ribų aprašymas.

Gyvenamųjų vietovių ribų susikirtimo taškas	Ribos aprašymas
1-2	538500100111 (i.s), 538500100421 (v.s), 440020502584 (v.s)
2-3	536000090013 (i.s), 536000090241 (i.s), 536000090203 (i.s), 440005028497 (i.s), 536000090241 (i.s), 440006308685 (i.s), kertamas kelias Nr. 3017, 538500080062 (v.s), kertamas Obels upelis,
3-4	538500080198 (v.s), kertamas kelias, 536000090220 (i.s), 536000090096 (i.s), 536000090142 (i.s), 536000090204 (i.s), 536000090015 (i.s),
4-5	538500080001 (v.s), 538500080002 (v.s), 538500080004 (v.s), 538500080105 (v.s)
5-6	538500080105 (v.s), 538500080004 (v.s), 440005828306 (i.s), 538500040245 (i.s), 538500080046 (i.s), LVŽ, Obels upelio viduriu, 538500100001 (v.s), kertamas kelias Nr. 3017, LVŽ, 440003888306 (v.s), LVŽ, 440029015463 (v.s), 440015186504 (v.s),
6-7	440015186504 (v.s), 538500100141 (v.s), 440008937206 (v.s), 538500100428 (v.s), 538500100429 (v.s), 538500100454 (v.s), 532300110082 (v.s), 440011626688 (v.s), 538500100512 (v.s),
7-1	538500100250 (i.s), 538500100516 (v.s), 440011446270 (i.s), 440011165588 (i.s), 440008937206 (v.s), 440020404668, 440008937206 (i.s),

60. Žemųjų Kaplių kaimo ribų aprašymas.

Gyvenamųjų vietovių ribų susikirtimo taškas	Ribos aprašymas
1-2	530500070013 (v.s), kertamas kelias, 530500070013 (v.s), 440022106410 (v.s), 530500070204 (v.s), 530500070205 (v.s), 530500070192 (v.s), kertamas Sulevos upelis, 440026427120 (v.s), kertamas Sulevos upelis, 530500070191 (v.s), 530500070007 (v.s), 530500070149 (v.s)
2-3	530500070149 (v.s), 44001355041 (i.s), 440015801080 (i.s), kertamas Šumeros upelis, 440015795009 (i.s)
3-4	538500020190 (i.s),
4-5	440001817123 (i.s), 530500070359 (i.s), LVŽ,
5-6	440021772361 (i.s), 440040247752 (i.s), 440021772318 (i.s), 440020061229 (i.s), kertamas kelio sklypas 440024046700, 440024046700 (i.s)
6-7	530500080003 (i.s), 440001116976 (i.s), 530500080268 (i.s), 530500080302 (i.s), 530500080291 (i.s), 530500080303 (i.s), 530500080316 (i.s), 530500080342 (i.s), 440021242932 (i.s), kertamas Obels upelis, 440015805437 (v.s)
7-8	440015805437 (v.s),

8-9	440015805437 (v.s), 440024383586 (i.s), 531000040125 (i.s), LVŽ, 530500080012 (v.s), 531000040004 (i.s),
9-1	530500080012 (v.s), kertamas kelio sklypas 440024046700 (v.s), LVŽ, 530500070009 (v.s), 530500070013 (v.s),

61. Žilionių kaimo ribų aprašymas.

Gyvenamųjų vietovių ribų susikirtimo taškas	Ribos aprašymas
1-2	536000010355 (v.s), LVŽ, 536000010068 (v.s), 536000010023 (v.s)
2-3	536000010023 (v.s), kertamas kelias, 536000010002 (i.s), 536000010001 (i.s),
3-4	536000010015 (v.s), 536000010012 (v.s), 536000010358 (v.s),
4-5	536000010358 (v.s),
5-6	536000010358 (v.s), 536000010127 (i.s), 536000010153 (v.s), kertamas kelias, 536000020201 (v.s), LVŽ, 536000020201 (v.s), 536000010100 (v.s), 536000010210 (v.s), 536000010211 (v.s), 536000010353 (v.s)
6-1	536000010353 (v.s), 536000010213 (v.s), 536000010085 (v.s), 536000010122 (v.s), 535300030090 (i.s)

5.10. Truskavos seniūnija

1. Anciškio kaimo ribų aprašymas.

Gyvenamųjų vietovių ribų susikirtimo taškas	Ribos aprašymas
1-2	Kėdainių rajono riba
2-3	440008808884 (i.s), 440014596931 (i.s), 440027495592 (v.s), 440027495927 (v.s), kertamas kelias, 539000050101 (i.s), 539000050184 (i.s), 539000050271 (i.s), 539000050187 (v.s)
3-4	539000050187 (v.s), kertamas kelias, 539000050029 (i.s), kertamas Žiezmojaus upelis, kertamas kelias, 539000050058 (i.s),
4-5	LVŽ, 539000050299 (i.s), 440014757589 (i.s), 440003607858 (i.s), 539000050097 (i.s), LVŽ, 440002146541 (v.s), 440010252216 (v.s), 440002146541 (v.s), LVŽ, 440001569313 (v.s), 539000050284 (v.s), 440001578589 (v.s), LVŽ, kertamas kelias, LVŽ, 539000060231 (i.s), 440008811378 (i.s), 440012903208 (v.s), 539000060271 (v.s), LVŽ, 539000060096 (i.s), 539000060354 (i.s), 440008808740 (v.s), kertamas Linkavos upelis,
5-1	539000060281 (i.s),

2. Bajoriškių kaimo ribų aprašymas.

Gyvenamųjų vietovių ribų susikirtimo taškas	Ribos aprašymas
1-2	535300050039 (v.s), 535300050263 (v.s), 535300050265 (v.s), 535300050263 (v.s), 535300050307 (i.s)
2-3	kertamas kelias, 535300050036 (v.s), 535300050023 (v.s), 535300050039 (v.s)
3-1	535300050039 (v.s)

3. Daugėlišio kaimo ribų aprašymas.

Gyvenamųjų vietovių ribų susikirtimo taškas	Ribos aprašymas
1-2	440002648796 (i.s), kelio pakraščiu, 539000040240 (i.s), kertamas kelias, 539000040268 (v.s), 539000040300 (v.s), 440027505266 (v.s), 440002648413 (v.s), Ratlanksčio upelio viduriu,
2-3	LVŽ, 440011557066 (v.s), kelio pakraščiu, 539000040100 (v.s)

3-4	539000040100 (v.s), 440031217918 (v.s), 440001662039 (v.s), LVŽ, 440001662039 (i.s)
4-1	539000040018 (i.s), 539000040159 (v.s), 539000040025 (i.s), Orojaus upelio viduriu, kertamas kelias, 440021673114 (i.s)

4. Dvariškių I kaimo ribų aprašymas.

Gyvenamųjų vietovių ribų susikirtimo taškas	Ribos aprašymas
1-2	Kėdainių rajono riba
2-3	LVŽ, 440029919433 (i.s), 539000010282 (i.s), kertamas kelias,
3-4	539000010245 (v.s), 440006594198 (v.s), 440028685638 (v.s), 440027976110 (v.s)
4-5	539000010006 (i.s), 539000010283 (v.s), 440026901631 (i.s), 539000010339 (v.s), kertamas kelias Nr. 3018, 539000010060 (i.s), LVŽ, 440002069210 (i.s), 539000010120 (v.s), 440004890184 (v.s), kertamas Linkavos upelis
5-6	537300010016 (i.s), 537300010016 (i.s), 537300010191 (v.s), 537300010032 (i.s),
6-7	440006950250 (v.s)
7-8	Kėdainių rajono riba,
8-9	440043576972 (i.s), 440020331326 (i.s), 440043576972 (i.s), 539000010078 (i.s), 539000010011 (v.s),
9-10	539000010011 (v.s), kertamas kelias, 539000010027 (v.s), 539000010279 (i.s), 539000010032 (i.s), 539000010279 (i.s),
10-11	539000010279 (i.s), kertamas kelias, 539000010079 (i.s),
11-1	539000010281 (v.s),

5. Dvariškių II kaimo ribų aprašymas.

Gyvenamųjų vietovių ribų susikirtimo taškas	Ribos aprašymas
1-2	539000050294 (i.s), kelio pakraščiu,
2-3	539000050006 (i.s), kelio pakraščiu, 539000050200 (i.s), 539000050280 (i.s), 440001662206 (i.s), LVŽ, 539000050290 (v.s), LVŽ, 539000050057 (i.s)
3-4	Kėdainių rajono riba
4-5	440015787730 (i.s), 440015787561 (i.s),
5-6	440004142696 (v.s), 440026068586 (i.s), 539000050031 (v.s), 539000050019 (v.s), 539000050021 (v.s), 539000050030 (v.s), 539000050004 (v.s), 539000050023 (v.s), 539000050181 (v.s), 539000050296 (v.s)
6-7	LVŽ, 539000050296 (v.s)
7-8	539000050296 (v.s), 539000050181 (v.s), 539000040027 (i.s), 539000040021 (i.s), 539000040023 (i.s), Ratlankėsio upelio viduriu
8-9	kertamas kelias, 539000050251 (i.s), LVŽ, 539000050251 (v.s)
9-1	kertamas kelias, 440001662139 (i.s), 440027494224 (i.s), 539000050298 (i.s), 539000050034, kertamas kelias, 539000050212 (v.s), kertamas kelias, 539000050015 (i.s), kertamas Žiežmojaus upelis, 539000050014 (v.s), 440029991978 (v.s)

6. Gaisų kaimo ribų aprašymas.

Gyvenamųjų vietovių ribų susikirtimo taškas	Ribos aprašymas
1-2	440022380298 (i.s), 539000020099 (i.s), 539000020061 (i.s), 539000020260 (i.s), 539000020170 (i.s),
2-3	539000020165 (i.s), LVŽ, kertamas kelias, 539000020189 (i.s), 440002706983 (i.s), Linkavos upelio pakrante, 539000020129 (i.s), kertamas Linkavos upelis, 539000020169 (i.s), 539000020005 (i.s), 440029434573 (i.s), kertamas kelias, 440008450540 (v.s), 440030873864 (v.s),

Rengėjas: UAB „Archimetras“, Ūmėdžių 4-2, LT-50140 Kaunas, įmonės kodas 302697526, e-paštas: archimetras@gmail.com

3-4	440030873864 (v.s), 535300010262 (v.s), 440015898594 (v.s), 530500050153 (v.s), 440015898594 (v.s), 535300050002 (i.s)
4-5	LVŽ, 440015353069 (i.s), 535300010005 (i.s), LVŽ, 440015898594 (v.s),
5-1	440015898594 (v.s), 440030638163 (i.s), 539000020023 (i.s), 440027706365 (v.s), 539000020270 (i.s), 440022380298 (i.s),

7. Gerdvilų kaimo ribų aprašymas.

Gyvenamųjų vietovių ribų susikirtimo taškas	Ribos aprašymas
1-2	440030874550 (v.s),
2-3	440030874550 (v.s)
3-4	535300050001 (v.s), 535300050135 (v.s), 535300050036 (i.s), kertamas kelias,
4-5	535300050307 (i.s), 535300050115 (i.s), kertamas kelias, 535300040337 (v.s), 440008254239 (v.s)
5-6	44000854239 (v.s)
6-7	44000854239 (v.s), 535300040337 (v.s), 535300040295 (v.s), 440018178173 (v.s), 535300040214 (i.s), 535300040285 (v.s), 440010504237 (v.s), 535300040335 (v.s), 535300040336 (i.s), LVŽ,
7-8	440015354988 (i.s),
8-1	440030874550 (v.s), 535300050015 (v.s), 440030874550 (v.s)

8. Kievagilio kaimo ribų aprašymas.

Gyvenamųjų vietovių ribų susikirtimo taškas	Ribos aprašymas
1-2	539000050022 (v.s), 539000050181 (i.s), 539000050265 (v.s), 539000050027 (v.s), 539000050063 (v.s), 440026068586 (v.s), 440004142696 (v.s)
2-3	440015787561 (i.s)
3-1	539000050022 (v.s)

9. Kušleikiškio kaimo ribų aprašymas.

Gyvenamųjų vietovių ribų susikirtimo taškas	Ribos aprašymas
1-2	440027397548 (i.s), 539000060078 (i.s), 539000060281 (i.s)
2-3	kertamas Linkavos upelis, 440021673114 (v.s),
3-4	440021673114 (v.s), kertamas kelias Nr. 2010 ties Orijaus upeliu, Orijaus upelio viduriu, 539000040159 (i.s), 539000040018 (v.s)
4-5	539000040194 (v.s), 539000040121 (v.s), 539000040194 (v.s)
5-1	539000040194 (v.s), 539000050161 (v.s), 539000040286 (v.s), 539000040018 (v.s), 539000040109 (v.s), 539000040296 (v.s), kertamas kelias Nr. 2010, 539000060220 (v.s), 440021486671 (v.s), 440007317194 (v.s), kertamas Linkavos upelis, 539000060011 (i.s),

10. Lalų kaimo ribų aprašymas.

Gyvenamųjų vietovių ribų susikirtimo taškas	Ribos aprašymas
1-2	440028033189 (v.s), 537300030192 (v.s), 53730003004 (v.s), 537300030157 (v.s), 537300030080 (v.s), kertamas kelias, 537300030123 (v.s), kertamas kelias, 537300020115 (v.s), 537300020125 (v.s), LVŽ, 537300020159 (i.s), 537300020096 (v.s), 537300020365 (v.s), 537300020102 (v.s), 537300020216 (v.s),
2-3	537300020216 (v.s), kertamas kelias,

3-4	440007720387 (i.s), 537300020240 (i.s), 537300020013 (i.s),
4-5	537300030296 (v.s), 537300030252 (v.s), kertamas kelias, 537300030053 (v.s), 5373000030011 (i.s)
5-1	440028033189 (v.s)

11. Lasongalio kaimo ribų aprašymas.

Gyvenamųjų vietovių ribų susikirtimo taškas	Ribos aprašymas
1-2	Kėdainių rajono riba
2-3	539000050057, LVŽ, 539000050290 (i.s), LVŽ, 440001662206, 539000050280, 539000050200, LVŽ, 440020330750, 440006980418, 440004142785, 53900050017, 53900050275, 440006788568, 440004256911, LVŽ, 539000050020, 539000050006
3-1	53900050006, 539000050068, 539000050066, LVŽ, 539000050066, 539000050065, 539000050005, LVŽ, 539000050124

12. Laukagalio kaimo ribų aprašymas.

Gyvenamųjų vietovių ribų susikirtimo taškas	Ribos aprašymas
1-2	539000040064, 539000040051, 539000040064,
2-3	539000040064, 539000040052 (i.s), LVŽ, 539000040039, 539000040038, 535300030291, 535300030091, 535300030090
3-4	535300030090, 535300030281, 440010504304, 536000010353 (i.s)
4-5	440007511508, 535300030290, 535300030202
5-6	535300030202, 535300030001, kertamas kelias, 535300030269, 535300030385, 440020387494, 440015898483
6-7	440015898483,
7-8	440015898483, 440030460272,
8-1	440030460272, 539000040064,

13. Likėnų kaimo ribų aprašymas.

Gyvenamųjų vietovių ribų susikirtimo taškas	Ribos aprašymas
1-2	539000010372, kelio pakraščiu, 539000010030, kertamas kelio sklypas 440022380298, 539000030004, 539000030016
2-3	539000030016, 539000030018, kertamas kelias, 539000060280, 539000060020, 539000060019
3-4	539000060003 (i.s)
4-5	Kėdainių rajono riba,
5-6	539000060336, 539000060348, 539000060021, 539000060350, 539000060239, 539000060283, 539000060001 (i.s), 539000060005 (i.s),
6-7	539000060015 (i.s), 539000060422 (i.s), 539000060324, 440001106772, 539000060132, 539000060181, LVŽ, 539000060185 (i.s), 539000060134
7-8	539000060134, kelio pakraščiu, 440002705486, kertamas kelias, 539000030264 (i.s), 539000030225 (i.s), 539000030228 (i.s), 539000030105, LVŽ, 539000030284 (i.s), LVŽ, 440010366862 (v.s), 440001566165 (v.s), LVŽ, 539000030189 (v.s), kertamas kelias, 539000030031 (v.s)
8-9	53900030031 (v.s), 539000030188 (v.s), kertamas kelio sklypas 440022380298, 539000010471 (v.s), 440026537166 (i.s), 53900010006 (i.s),
9-1	440027976110 (i.s), 440028685638 (i.s), 440006594198 (i.s), 539000010245 (i.s),

14. Naujasodės kaimo ribų aprašymas.

Gyvenamųjų vietovių ribų susikirtimo taškas	Ribos aprašymas
1-2	Kėdainių rajono riba
2-3	539000060003 (v.s),
3-4	539000060020 (i.s), kertamas kelias, 539000030001 (v.s), 53900030016 (i.s)
4-1	539000030022 (i.s)

15. Okainėlių kaimo ribų aprašymas.

Gyvenamųjų vietovių ribų susikirtimo taškas	Ribos aprašymas
1-2	535300010283 (v.s), 53900020064 (i.s), Sulevos upelio viduriu, 440031557578 (v.s), kertamas kelias Nr. 2010, 535300020007 (v.s), 535300020316 (v.s)
2-3	535300020316 (v.s), 539000040020 (i.s), 535300020005 (v.s), 535300020015 (v.s), 535300020233 (v.s), 535300020234 (v.s),
3-4	535300020234 (v.s), 535300020326 (v.s), 440030460272 (v.s)
4-5	440028972203 (v.s)
5-1	440028972203 (v.s), 535300020104 (i.s), 535300020004 (v.s), 535300020235 (v.s), 535300020283 (v.s), kertamas kelio sklypas 440031557578, 535300010283 (v.s)

16. Okainių kaimo ribų aprašymas.

Gyvenamųjų vietovių ribų susikirtimo taškas	Ribos aprašymas
1-2	539000020215 (i.s), 539000020216 (i.s), Sulevos upelio viduriu
2-3	535300010283 (i.s), kertamas kelio sklypas 440031557578, 535300020103 (v.s), 535300020235 (i.s), 535300020004, 535300020104 (i.s), 440028972203 (i.s)
3-4	535300020001 (i.s), 440000596305 (v.s), kelio pakraščiu, 535300020311 (v.s), kertamas kelias, 440007518596 (v.s), 535300020322 (v.s), 535300020263 (v.s), 440001065436 (v.s), 440007319730 (v.s)
4-5	440007319730 (v.s), 535300020019 (i.s), 535300020318 (i.s), 535300020289 (i.s), 535300020318 (i.s), kertamas kelio sklypas 440031557578, 440008254128 (i.s),
5-6	535300050261 (v.s), 535300040299 (v.s), kertamas kelias, 535300050115 (v.s), 535300050307 (v.s)
6-7	535300050307 (v.s), 535300050263 (i.s), 535300050265 (i.s), 535300050263 (i.s), 535300050039 (i.s)
7-8	440030874550 (i.s),
8-9	535300050264 (v.s), 535300050349 (v.s), 535300050199 (v.s), 440009956229 (v.s), 440030342135 (v.s), 535300050002 (v.s)
9-1	535300050002 (v.s), 535300050007 (v.s), 440015898594 (i.s), 530500050153 (i.s), 440015898594 (i.s), LVŽ, 535300010328 (v.s), LVŽ, 440015898594 (i.s), 535300010262 (i.s), 440030873864 (i.s)

17. Osinaukos kaimo ribų aprašymas.

Gyvenamųjų vietovių ribų susikirtimo taškas	Ribos aprašymas
1-2	Kėdainių rajono riba
2-3	539000030022 (v.s)
3-4	539000030022 (v.s), 539000030007 (v.s), 440022380298 (v.s), kertamas kelio sklypas 440022380298, 539000010030 (i.s), LVŽ, 539000010188 (i.s), 539000010372 (i.s)
4-1	kertamas kelias, 539000010282 (v.s), 440029919433 (v.s), LVŽ

18. Oželių kaimo ribų aprašymas.

Gyvenamųjų vietovių ribų susikirtimo taškas	Ribos aprašymas
1-2	kertamas kelias, 535300030287 (v.s), 535300030036 (v.s), 535300030035 (v.s)
2-3	535300030035 (v.s)
3-4	535300030035 (v.s), 535300030316 (v.s),
4-1	535300030125 (v.s), LVŽ, 440007650176 (v.s), 440004844660 (v.s), 440005241667 (v.s), 535300030378 (v.s), 440002705131 (v.s), 535300030315 (v.s), 535300030173 (v.s), kertamas kelias, 535300030210 (i.s), 535300030219 (i.s), 440010459242 (v.s), 440020890028 (v.s), 440010503161 (v.s),

19. Padėgių kaimo ribų aprašymas.

Gyvenamųjų vietovių ribų susikirtimo taškas	Ribos aprašymas
1-2	537300020013 (v.s), 537300020240 (v.s), 440007720387 (v.s)
2-3	440007720387 (v.s), 537300020240 (v.s),
3-1	537300020240 (v.s), 537300020013 (v.s),

20. Padvarninkų kaimo ribų aprašymas.

Gyvenamųjų vietovių ribų susikirtimo taškas	Ribos aprašymas
1-2	Kėdainių rajono riba
2-3	kertamas Linkavos upelis, 440006950250 (i.s),
3-4	537300010032 (i.s), 537300010212 (i.s), 537300010300 (i.s),
4-1	kertamas Linavos upelis, 537300010004 (v.s), 537300010186 (v.s)

21. Paežerių kaimo ribų aprašymas.

Gyvenamųjų vietovių ribų susikirtimo taškas	Ribos aprašymas
1-2	440015898483 (i.s), 440020387494 (i.s), 535300030385 (i.s), 535300030269 (i.s), kertamas kelias, 535300030270 (v.s), 535300030210 (v.s), 535300030219 (v.s), 440020890028 (v.s)
2-3	440020890028 (v.s)
3-4	440020890028 (v.s), 440010503161 (v.s)
4-5	440010503161 (v.s), 440020890028 (v.s), 440010459242 (v.s), 535300030219 (v.s), 535300030210 (v.s), kertamas kelias, 535300030173 (i.s), 535300030315 (i.s), 440002705131 (i.s), 535300030378 (i.s), 440005241667 (i.s), 440004844660 (i.s), 440007650176 (i.s), LVŽ, 535300030125 (i.s), 535300030316 (i.s),
5-6	LVŽ, kertamas kelias, 535300040288 (i.s), kertamas kelio sklypas 440031557578, 440031557578 (v.s),
6-1	kertamas kelio sklypas 440031557578, 440030460118 (i.s), 535300030170 (i.s)

22. Pagilupio kaimo ribų aprašymas.

Gyvenamųjų vietovių ribų susikirtimo taškas	Ribos aprašymas
1-2	537300020012 (v.s), 537300020243 (v.s), 537300020025 (v.s), LVŽ, 537300020224 (v.s), 537300020225 (v.s), 537300020009 (v.s), LVŽ, 537300020009 (v.s)

2-3	537300020009 (v.s), 537300020010 (v.s), 537300020233 (v.s), kertamas kelio sklypas 440022380298,
3-4	440022380298 (v.s), 539000020270 (v.s), 539000020313 (v.s), 539000020023 (v.s), 440030638163 (v.s), 535300010392 (v.s), 440015898594 (v.s),
4-5	535300020032 (v.s), LVŽ, 535300020032 (v.s), 440022380087 (v.s), LVŽ, 440008049238 (v.s), 440002507702 (v.s)
5-6	440002507702 (v.s), LVŽ, 440015793758 (i.s), 440001095774 (v.s), 537300030030 (v.s), 537300030008 (i.s), 440002146141 (i.s), 537300030001 (i.s), 440003463789 (v.s), 537300030066 (i.s), 537300030108 (i.s), 537300030143 (i.s)
6-7	537300020027 (v.s), 537300020027 (v.s), 537300020034 (v.s), 537300020322 (v.s)
7-8	kertamas kelias, 537300020216 (i.s),
8-9	537300020283 (v.s), 537300020280 (v.s), 440043416784 (v.s), 537300020238 (i.s)
9-1	LVŽ, 440023905115 (v.s), 537300020106 (i.s), 537300020177 (i.s), 537300020321 (v.s), 537300020048 (v.s), 537300020261 (v.s), 537300020274 (i.s)

23. Pašilėlių kaimo ribų aprašymas.

Gyvenamųjų vietovių ribų susikirtimo taškas	Ribos aprašymas
1-2	539000010079 (v.s), kertamas kelias, 539000010279 (v.s)
2-3	539000010279 (v.s), 539000010032 (v.s), 539000010027 (i.s), kertamas kelias, 539000010011 (i.s),
3-1	539000010257 (v.s), 539000010003 (v.s), 539000010079 (v.s)

24. Pauslajo kaimo ribų aprašymas.

Gyvenamųjų vietovių ribų susikirtimo taškas	Ribos aprašymas
1-2	kertamas Linkavos upelis, 440008808740 (i.s), 539000060354 (v.s), Žiežmojaus upelio viduriu, 440008811378 (v.s), 539000060231 (v.s), LVŽ, kertamas kelias Nr. 2010, LVŽ, 440001578589 (i.s), 539000050284 (i.s), 440001569313 (i.s), LVŽ, 440002146541 (i.s), 440010252216 (i.s), 440002146541 (i.s), LVŽ, kertamas Žiežmojaus upelis, 539000050097 (v.s), 440003607858 (v.s), 440014757589 (v.s), 539000050299 (v.s), LVŽ
2-3	539000050058 (i.s), 539000050352 (v.s), kelio pakraščiu, 539000050251 (v.s)
3-4	539000050251 (v.s), kelio pakraščiu, kertamas kelias,
4-5	539000050251 (v.s), Ratlanksčio upelio viduriu, 539000040268 (i.s), kertamas kelias Nr. 2010, 539000040240 (v.s), 539000040223 (v.s), kelio Nr. 2010 pakraščiu, 440002648794
5-6	440021673114 (i.s), kertamas Linkavos upelis
6-1	539000060281 (i.s),

25. Pavermenio kaimo ribų aprašymas.

Gyvenamųjų vietovių ribų susikirtimo taškas	Ribos aprašymas
1-2	539000030216 (v.s), kertamas kelias, 539000030216 (v.s), 440000597382 (v.s), 539000050194 (i.s), 539000030328 (i.s), 539000030119 (i.s), 539000030248 (i.s), 539000030251 (i.s), LVŽ, 539000030309 (i.s), 539000030112 (i.s), 440010846136 (i.s), 440011267491 (i.s), 539000030289 (i.s), 539000030292 (i.s), 539000030285 (i.s), 539000030276 (i.s), 539000030204 (i.s), 539000030115 (i.s), 440002707391 (i.s), 539000030082 (i.s), 539000030160 (i.s), 44000103985 (i.s), 539000030103 (i.s), kertamas kelias, 539000030019 (i.s), 440001066344 (i.s), LVŽ, 539000030167 (v.s), 539000030211 (v.s), 539000030058 (v.s), 539000030070 (v.s)
2-3	539000030070 (v.s), 539000030021 (v.s), kertamas Linkavos upelis, 539000030037 (i.s), 539000030176 (i.s), kertamas kelias Nr. 2010
3-4	535300020316 (i.s), 535300020007 (i.s), kertamas kelias Nr. 2010, 440031557578 (i.s), 539000020146 (v.s), 539000030224 (v.s), Sulevos upelio viduriu,

4-5	535300010340 (i.s), Sulevos upelio viduriu,
5-6	440030873864 (i.s), 440030465548 (v.s), kertamas kelias, 440029434573 (v.s), 539000020005 (v.s), 539000020169 (v.s), kertamas Linkavos upelis, 539000020129 (v.s), 539000020274 (v.s), 44000116407 (v.s), 440001658376 (v.s), 440002705820 (v.s), 539000020246 (v.s), 539000020157 (v.s), 539000020230 (v.s), LVŽ, 440002706983 (v.s), 539000020189 (v.s), kertamas kelias, LVŽ, 539000020165 (v.s)
6-1	539000020165 (v.s), 539500060166 (v.s), 440029437987 (i.s), kertamas kelio sklypas 440031536592 (v.s), 539000030099 (v.s), Vermenės upelio viduriu, 539000030216 (v.s)

26. Petkūnų kaimo ribų aprašymas.

Gyvenamųjų vietovių ribų susikirtimo taškas	Ribos aprašymas
1-2	537300010385 (v.s), kelio pakraščiu, 537300010094 (v.s), 537300010102 (v.s), kertamas kelias, 537300010217 (i.s), 440026095094 (v.s), kertamas kelias, 537300010269 (v.s), 440028973311 (v.s), 440029056768 (v.s)
2-3	537300010300 (i.s), 537300010221 (i.s), 537300010012 (i.s), 537300010200 (i.s), kertamas kelias Nr. 2019
3-4	537300020274 (v.s), 537300020048 (i.s), 537300020321 (i.s), 537300020177 (v.s), 537300020106 (v.s), 440023905115 (i.s), LVŽ
4-5	537300020238 (i.s), LVŽ, 537300020073 (i.s), LVŽ, 537300020064 (i.s), LVŽ, 537300020053 (i.s), LVŽ, 537300020361 (i.s), 537300020122 (i.s), kertamas kelias, 537300020122 (i.s), LVŽ, 537300020128 (i.s), kertamas kelias, 537300020400 (i.s), LVŽ, 537300020085 (i.s), 537300020036 (i.s), 537300020029 (i.s), 537300020030 (i.s), 537300020083 (i.s), LVŽ, 537300020402 (i.s), LVŽ, 537300020146 (v.s), 440027308767 (i.s), LVŽ, 537300030264 (i.s), 440027268017 (i.s),
5-1	kertamas kelias, 537300010091 (v.s), Kreivės upelio viduriu,

27. Piktagalio kaimo ribų aprašymas.

Gyvenamųjų vietovių ribų susikirtimo taškas	Ribos aprašymas
1-2	Kėdainių rajono riba
2-3	539000050072 (v.s), 539000050026 (v.s), 539000050065 (i.s), 539000050066 (i.s), LVŽ, 539000050289 (v.s), 539000050305 (v.s)
3-4	539000050305 (v.s), kelio pakraščiu, 539000050294 (v.s)
4-5	5394000050294 (v.s), 440001051218 (v.s)
5-1	440001051218 (v.s), 440021673163 (v.s), 539000050271 (v.s), 539000050184 (v.s), 539000050101 (v.s), kertamas kelias, 440027495927 (i.s), 440027495592 (i.s), 440014596931 (v.s), 440008808884 (v.s)

28. Pročiūnų kaimo ribų aprašymas.

Gyvenamųjų vietovių ribų susikirtimo taškas	Ribos aprašymas
1-2	Kėdainių rajono riba
2-3	537300010023 (i.s), kertamas Linkavos upelis, 537300010024 (v.s)
3-1	537300010024 (v.s)

29. Ramygių kaimo ribų aprašymas.

Gyvenamųjų vietovių ribų susikirtimo taškas	Ribos aprašymas
1-2	440001051218 (i.s), 539000050294 (i.s)
2-3	keratmas kelias, 539000050028 (v.s), 539000050014 (i.s), kertamas Žiežmojaus upelis, 539000050015 (v.s), kertamas kelias, 539000050212 (i.s), kertamas kelias, 539000050034 (i.s), 539000050298 (v.s), 440027494224 (v.s), 440001662139 (v.s), kertamas kelias,
3-1	539000050251 (v.s), kelio pakraščiu, 539000050058 (v.s), kertamas kelias, kertamas Žiežmojaus upelis, 539000050029 (v.s), kertamas kelias, 539000050187 (i.s)

30. Ratlankščio kaimo ribų aprašymas.

Gyvenamųjų vietovių ribų susikirtimo taškas	Ribos aprašymas
1-2	539000040100 (i.s), LVŽ, 539000040100 (i.s), 440011557066 (i.s),
2-3	kertamas kelias, Ratlankščio upelio viduriu,
3-4	440000950607 (v.s), Ratlankščio upelio viduriu,
4-1	539000050315 (v.s), 440001090946 (v.s), 440002279694 (v.s), 440004142852 (v.s), 539000040099 (v.s), 53900040097 (v.s), kertamas kelias, 539000040097 (v.s), kertamas kelias

31. Rekšių kaimo ribų aprašymas.

Gyvenamųjų vietovių ribų susikirtimo taškas	Ribos aprašymas
1-2	440030343743 (i.s),
2-3	4400158989483 (i.s),
3-4	535300030170 (v.s), 440030460118 (v.s), kertamas kelio sklypas 440031557578
4-5	440031557578 (v.s), 535300040351 (v.s), 440009695910 (i.s), 440008254128 (v.s),
5-1	440008254128 (v.s), kertamas kelio sklypas 440031557578, 535300020318 (v.s), 535300020289 (v.s), 535300020318 (v.s), 535300020019 (v.s), 440007319730 (i.s)

32. Suradgalio kaimo ribų aprašymas.

Gyvenamųjų vietovių ribų susikirtimo taškas	Ribos aprašymas
1-2	539000040314 (v.s), 539000040338 (v.s), 440001662039 (v.s)
2-3	440001662039 (v.s), LVŽ, 440001662039 (i.s), 440031217918 (i.s), 539000040100 (i.s)
3-4	kertamas kelias, 539000040014 (v.s), kertamas kelias, 539000040014 (v.s), 539000040015 (v.s), 539000040097 (i.s), 539000040099 (i.s), 440004142852 (i.s), 440004090399 (v.s), 44000951068 (v.s), 440001090946 (i.s), 539000050315 (i.s)
4-5	440027162592 (v.s), Ratlankščio upelio viduriu, LVŽ
5-6	536000010006 (i.s), 440001143244 (i.s), 536000010356 (i.s)
6-7	536000010119 (i.s), 440009937000 (v.s), 440003873556 (v.s), 539000040032 (v.s), 440004090677 (v.s), 440003564538 (v.s), LVŽ, 536000010180 (i.s), 536000010181 (i.s), 536000010160 (i.s), 536000010205 (i.s)
7-8	539000040070 (v.s), 539000040071 (v.s), 536000010068 (i.s), LVŽ, 536000010355 (i.s)
8-9	535300030090 (i.s), 535300030091 (i.s), 535300030291 (i.s), 539000040038 (i.s), 539000040039 (i.s), LVŽ, 539000040052 (v.s), 539000040064 (i.s)
9-1	440007426940 (v.s),

33. Ščiukiškio k. VĮ "Registru centras" Adresų registre yra nurodyta gyvenamoji vietovė Ščiukiškio k. pavadinimu, tačiau ribos nepateikiamos. Įrašą apie Ščiukiškio k. (GV_KODAS = 28190), kuriam nėra priskirtos ribos siūloma Adresų registre panaikinti.

34. Šnapiškio kaimo ribų aprašymas.

Gyvenamųjų vietovių ribų susikirtimo taškas	Ribos aprašymas
1-2	53900005182, LVŽ,
2-3	539000050022 (i.s),
3-4	440015787561 (i.s),
4-5	536000010030 (i.s), 536000010029 (i.s), 536000010006 (i.s)
5-6	LVŽ, 440031797598 (v.s), 539000050309 (v.s)
6-1	Ratlanksčio upelio viduriu

35. Šukionių kaimo ribų aprašymas.

Gyvenamųjų vietovių ribų susikirtimo taškas	Ribos aprašymas
1-2	539000060134 (i.s), kelio pakraščiu, 539000060190 (i.s)
2-3	kertamas kelias, 539000060015, LVŽ, 539000060011 (v.s)
3-4	539000060011 (v.s), kertamas Linkavos upelis, 440007317194 (i.s), 440021486671 (i.s), 539000060220 (v.s) (i.s), kertamas kelias Nr. 2010, 539000040044, Orojaus upelio viduriu, 440031206081 (i.s), 539000040194 (i.s)
4-5	440007426940 (i.s)
5-6	539000040064 (i.s), 539000040051 (i.s), 539000040051 (i.s)
6-7	535300020234 (i.s), 535300020233 (i.s), 535300020015 (i.s), 535300020005 (i.s), 539000040020 (v.s)
7-8	kertamas kelias Nr. 2010, 539000030176 (v.s), 539000030037 (v.s), kertamas Linkavos upelis, 539000030021 (i.s), 539000030070 (i.s)
8-1	539000030271 (v.s), 440005475374 (v.s), 539000030073 (v.s), 539000030167 (i.s), LVŽ, 440002705653 (v.s), 539000030019 (i.s), kertamas kelias, 539000030103 (v.s), 440001063985 (v.s), 539000030160 (v.s), 539000030082 (v.s), 440002707391 (v.s), 539000030115 (v.s), 539000030204 (v.s), 539000030276 (v.s), 539000030285 (v.s), 539000030292 (v.s), 539000030289 (v.s), 440011267491 (v.s), 440010846136 (v.s), 539000030112 (v.s), 539000030309 (v.s), LVŽ, 539000030251 (v.s), 539000030248 (v.s), 539000030119 (v.s), 539000030328 (v.s), 539000050194 (v.s), 440000597502 (v.s), 539000030215 (v.s), kertamas kelias, 539000030215 (v.s)

36. Taujankų kaimo ribų aprašymas.

Gyvenamųjų vietovių ribų susikirtimo taškas	Ribos aprašymas
1-2	440027828315 (v.s), 440009955953 (v.s), 440007110041 (i.s), 535300040302 (v.s), LVŽ, 5353000040140 (i.s), kertamas kelio sklypas 440031557578, 440031557578 (v.s), 440020645696 (i.s), kertamas Žšumeros upelis, 440020645452 (i.s), 535300040014 (i.s), 535300040011 (i.s), 440010459197 (v.s), 536000020017 (v.s)
2-3	536000020017 (v.s), 440027823194 (v.s), 538500090172 (i.s), 440002494991 (i.s), 440014823008 (i.s), 535300040287 (v.s),
3-4	535300040128 (v.s), kertamas Ššumeros upelis, 538500090128 (i.s)
4-1	kertamas kelio sklypas 440031569670, 535300030186 (v.s), 440001049798 (v.s), 440027828315 (v.s)

37. Taujėnų kaimo ribų aprašymas.

Gyvenamųjų vietovių ribų susikirtimo taškas	Ribos aprašymas
1-2	440007319773 (v.s), 440009695910 (v.s), 535300040351 (i.s), 535300040168 (v.s), 535300040327 (v.s), 535300040290 (v.s)
2-3	440007511420 (v.s), 440031557578 (i.s), kertamas kelio sklypas 440031557578, 535300040288 (v.s), kertamas kelias, LVŽ
3-4	535300030316 (i.s), 535300030035 (i.s)
4-5	kertamas Šumeros upelis, 535300040316 (v.s), 536000020062 (i.s), 532700010986 (v.s), 440015802267 (i.s), 536000020017 (v.s)
5-6	536000020017 (v.s),
6-7	536000020017 (v.s), 535300040011 (v.s), 535300040014 (v.s), 440020645452 (v.s), kertamas Šumeros upelis, 440020645696 (v.s), 535300040030 (v.s), kertamas kelio sklypas 440031557578, 535300040140 (v.s), LVŽ, 535300040204 (v.s), 440007110041 (v.s), 440009955953 (i.s), 440027828315 (i.s)
7-8	535300040291 (v.s), LVŽ, 440011627744 (i.s), 538500010047 (i.s)
8-9	534000030056 (i.s), 5343000030024 (i.s), 535300040375 (v.s), 534000030067 (i.s), 534000030066 (i.s), 440015354988 (i.s),
9-1	LVŽ, 535300040336 (v.s), 440010370910 (v.s), 440010504237 (i.s), 535300040285 (i.s), 535300040214 (v.s), 440018178173 (i.s), 535300040294 (v.s), 535300040337 (i.s), 440007319773 (v.s)

38. Trakų kaimo ribų aprašymas.

Gyvenamųjų vietovių ribų susikirtimo taškas	Ribos aprašymas
1-2	535300020001 (v.s)
2-3	535300020001 (v.s), 440015898483 (i.s)
3-4	440030343743 (v.s)
4-1	440030343743 (v.s), 535300020322 (i.s), 440007518596 (i.s), kertamas kelias, 535300020311 (i.s), 535300020340 (i.s), 535300020290 (i.s), 535300020109 (i.s), 5835300020125 (i.s), 535300020138 (i.s), 440000596305 (i.s), 440000586752 (i.s), 535300020001 (v.s)

39. Truskavos miestelio ribų aprašymas.

Gyvenamųjų vietovių ribų susikirtimo taškas	Ribos aprašymas
1-2	440022100750 (v.s), 539000010120 (i.s), 44002069210 (v.s), LVŽ, 539000010060 (v.s), kertamas kelias, 539000010339 (i.s), 440026901631 (v.s), 539000010283 (i.s), 539000010006 (v.s)
2-3	539000010006 (v.s), 440026537166 (v.s), 539000010343 (v.s), kertamas kelio sklypas 440022380298, 539000030237 (v.s),
3-4	539000030237 (v.s), LVŽ, 539000030237 (v.s),
4-5	Vermenės upelio viduriu,
5-6	539000020170 (v.s), 539000020260 (v.s), 539000020061 (v.s), 539000020099 (v.s)
6-7	kertamas kelio sklypas 440022380298, 537300020233 (i.s), 537300020010 (i.s), 537300020009 (i.s)
7-1	kertamas Linkavos upelis, kertamas kelias Nr. 2019, 539000010128 (v.s), 440007758287 (v.s), 539000010345 (v.s), 539000010451 (v.s), 539000010396 (v.s), 539000010478 (v.s), LVŽ, 440000433183 (v.s), 539000010438 (v.s), 440001059707 (v.s), 440003467467 (v.s), 440001063310 (v.s), Linkavos upelio pakrante, 539000010468 (v.s), kertamas Linkavos upelis, 537300010031 (i.s), 537300010022 (i.s),

40. Užvalkių kaimo ribų aprašymas.

Gyvenamųjų vietovių ribų susikirtimo taškas	Ribos aprašymas
1-2	537300030011 (v.s), 537300030053 (i.s), kertamas kelias, 537300030252 (i.s), 537300030296 (i.s), 537300030006 (v.s)
2-3	537300030006 (v.s), 537300020013 (i.s), 537300030143 (v.s)
3-4	537300030143 (v.s), 537300030108 (v.s), 537300030066 (v.s), 440003463789 (i.s), 537300030001 (v.s), 440002146141 (v.s), 537300030008 (v.s), 537300030030 (i.s), 440031210750 (v.s), 440015793758 (v.s), kertamas kelias, 5343000010020 (v.s), 440002507702 (i.s)
4-5	534000010009 (i.s), 534000010004 (i.s), 534000010060 (i.s), 534000010061 (i.s), 534000010063 (i.s), 534000010008 (i.s), 534000010074 (i.s), 440008803476 (i.s), 534000010037 (i.s), LVŽ, 534000010021 (i.s), LVŽ, 534000010006 (i.s),
5-6	440015355918 (v.s), 440001780087 (v.s), kertamas kelias, 534000010100 (v.s), 534000010213 (i.s), 440004001452 (v.s), 534000010156 (i.s), 440026583104 (i.s), 440009559728 (i.s), 440009558241 (i.s), 440010562886 (i.s), 534000010301 (i.s), 440002614280 (i.s), 440006806246 (i.s), 534000010013 (i.s), 534000010147 (i.s), 534000010365 (i.s), 534000010364, (i.s) 534000010354 (i.s), 534000010051 (i.s), 440002616319 (i.s), 534000010355 (i.s), 534000010355 (i.s), 534000010076 (i.s), 534000010262 (i.s)
6-7	534000010104 (v.s), kertamas kelias, 534000010094 (i.s), 534000010097 (v.s)
7-1	440015316386 (i.s), 534000010024 (v.s), 440015316386 (i.s), 440026764754 (i.s), 534000010110 (v.s), 534000010108 (v.s), 440003837549 (v.s), 440016278047 (v.s), LVŽ, 534000010034 (i.s), kertamas kelias, 440015793758 (v.s), 537300030234 (v.s), Mačiaus upelio viduriu, 537300030229 (v.s), 440014754897 (v.s), 537300030096 (v.s), 537300030094 (v.s), 537300030092 (v.s), 537300030010 (v.s), 537300030011 (v.s)

41. Užvermenės kaimo ribų aprašymas.

Gyvenamųjų vietovių ribų susikirtimo taškas	Ribos aprašymas
1-2	539000030221 (v.s), kertamas kelias, 539000030189 (i.s), LVŽ, 539000030151 (v.s), 539000030174 (v.s), LVŽ, 539000030284 (v.s), LVŽ, 539000030105 (i.s), 539000030228 (v.s), 539000030225 (v.s), 539000030264 (v.s), kertamas kelias, 440002705486 (i.s), kelio pakraščiu, 539000060134 (i.s)
2-3	kertamas kelias, 539000030002 (v.s), 539000030245 (v.s), 440038055691 (v.s), kertamas kelias, 539000030301 (v.s), 539000030030 (v.s), 539000030012 (v.s), 539000030017 (v.s), 539000030063 (v.s), 539000030086 (v.s), 539000030271 (v.s),
3-4	539000030271 (v.s), 440005475374 (v.s), 539000030073 (v.s), 539000030167 (i.s), LVŽ, 440001066344 (i.s), 539000030019 (v.s), kertamas kelias, 539000030103 (v.s), 440001063985 (v.s), 539000030160 (v.s), 539000030082 (v.s), 440002707391 (v.s), 539000030115 (v.s), 539000030204 (v.s), 539000030276 (v.s), 539000030285 (v.s), 539000030292 (v.s), 539000030289 (v.s), 440011267491 (v.s), 440010846136 (v.s), 539000030112 (v.s), 539000030309 (v.s), LVŽ, 539000030251 (v.s), 539000030248 (v.s), 539000030119 (v.s), 539000030328 (v.s), 539000050194 (v.s), 440000597502 (v.s), 539000030215 (v.s), kertamas kelias, 539000030215 (v.s)
4-1	Ver, enės upelio viduriu

42. Užžartėlės kaimo ribų aprašymas.

Gyvenamųjų vietovių ribų susikirtimo taškas	Ribos aprašymas
1-2	537300010300 (v.s), 537300010212 (v.s), 537300010032 (v.s)
2-3	537300010032 (v.s), 537300010295 (v.s), 537300010017 (v.s), 537300010016 (v.s),

	537300010022 (v.s)
3-4	537300010022 (v.s), 537300010031 (v.s), kertamas Linkavos upelis, 539000010468 (i.s), Linkavos upelio pakrante, 539000010128 (i.s), kertamas kelias Nr. 2019, kertamas Linkavos upelis,
4-5	537300020009 (i.s), LVŽ, 537300020009 (v.s), 537300020225 (i.s), 537300020224 (i.s), LVŽ, 537300020103 (v.s), 537300020243 (i.s), 537300020012 (v.s)
5-1	kertamas kelias Nr. 2019, 537300010200 (v.s), 537300010012 (v.s), 537300010221 (v.s), 537300010300 (v.s)

43. Vaidilų kaimo ribų aprašymas.

Gyvenamųjų vietovių ribų susikirtimo taškas	Ribos aprašymas
1-2	Kėdainių rajono riba
2-3	539000060281 (v.s)
3-4	539000060281 (v.s)
4-5	539000060281 (v.s), 539000060078 (v.s), 440027397548 (v.s)
5-6	440027397548 (v.s), LVŽ, 539000060005 (v.s), kertamas kelias, 539000060005 (v.s)
6-1	539000060005 (v.s), 539000060001 (v.s), 539000060283 (i.s), 539000060239 (i.s), 539000060351 (v.s), 539000060021 (i.s), 539000060348 (i.s), 539000060336 (i.s)

44. Vidulaukių kaimo ribų aprašymas.

Gyvenamųjų vietovių ribų susikirtimo taškas	Ribos aprašymas
1-2	440027268017 (v.s), 537300030264 (v.s), LVŽ, 440027308767 (v.s), 537300020220 (v.s), LVŽ, 537300020402 (v.s), LVŽ, 537300020083 (v.s), 537300020030 (v.s), 537300020029 (v.s), 537300020036 (v.s), 537300020085 (v.s), LVŽ, 537300020400 (v.s), kertamas kelias, 537300020128 (v.s), LVŽ, 537300020122 (v.s), kertamas kelias, 537300020122 (v.s), 537300020361 (v.s), LVŽ, 537300020053 (v.s), LVŽ, 537300020064 (v.s), LVŽ, 537300020073 (v.s), LVŽ, 53730002038 (v.s),
2-3	537300020238 (v.s), 440043416784 (i.s), 537300020237 (v.s), 537300020283 (i.s)
3-4	537300020216 (i.s), 537300020102 (i.s), 537300020365 (i.s), LVŽ, 537300020096 (i.s), 537300020159 (v.s), LVŽ, 537300020139 (v.s), 537300020115 (i.s), kertamas kelias, 537300030123 (i.s), kertamas kelias, 537300030080 (i.s), 537300030157 (i.s), 537300030223 (v.s), 537300030043 (v.s)
4-1	440030545630 (i.s), LVŽ, 537300030043, LVŽ, 440010257246 (i.s), LVŽ, 440027268017 (v.s)

45. Volungiškių kaimo ribų aprašymas.

Gyvenamųjų vietovių ribų susikirtimo taškas	Ribos aprašymas
1-2	537300010216(v.s)
2-3	537300010024 (i.s), kertamas Linkavos upelis, 537300010023 (v.s)
3-4	Kėdainių rajono riba
4-5	537300010045 (v.s), 537300010008 (v.s), 537300010004 (i.s), kertamas Linkavos upelis
5-6	440029056768 (v.s), 440028973311 (v.s), 537300010269 (v.s), kertamas kelias, 537300010026 (v.s), 537300010217 (v.s), kertamas kelias, 537300010102 (i.s), 537300010094 (i.s), 537300010086 (i.s), 537300020219 (i.s), 537300010160 (i.s), 537300020370 (i.s), 537300010095 (i.s), 537300010048 (i.s), 537300010129 (i.s), 537300010114 (i.s), LVŽ, 537300010154, (i.s) 537300010385 (i.s)
6-7	kertamas kelias, 537300010002 (v.s)
7-1	Kėdainių rajono riba

5.11. Vilainių seniūnija

1. Alksnėnų kaimo ribų aprašymas.

Gyvenamųjų vietovių ribų susikirtimo taškas	Ribos aprašymas
1-2	534000010262 (v.s), 534000010076 (v.s), 534000010355 (v.s), 440002616319 (v.s), 534000010051 (v.s), 534000010354 (v.s), 534000010364 (v.s), 534000010365 (v.s), 534000010147 (v.s), 534000010013 (v.s), 440006806246 (v.s), 440002614280 (v.s), 534000010301 (v.s), 440010562886 (v.s), 440009558241 (v.s), 440009559728 (v.s), 440026583104 (v.s), 534000010156 (v.s), LVŽ, 440004001452 (i.s), 534000010213 (v.s), kertamas kelias, 534000010002 (v.s), 440015355918 (i.s), kertamas Driganto upelis
2-3	534000010064 (v.s), kertamas kelio sklypas 440022379866, 440022379866 (v.s),
3-4	kertamas kelio sklypas 440022379866, 440022379866 (i.s),
4-5	534000020397 (v.s), kertamas Driganto upelis, kelio Nr. 2029 pakraščiu,
5-1	440003133837 (i.s), kelio Nr. 2029 pakraščiu, 440000596905 (i.s), kertamas kelias Nr. 2029, 534000010003 (v.s), 534000010267 (v.s), LVŽ, 534000010195 (v.s), 534000010123 (v.s), 534000010262 (v.s)

2. Antapolio viensėdį siūloma naikinti, teritoriją priskirti Peiksvos k. teritorijai.

3. Apytalaukio kaimo ribų aprašymas.

Gyvenamųjų vietovių ribų susikirtimo taškas	Ribos aprašymas
1-2	Kertamas Žalesio upelis, LVŽ, 440008995700 (i.s), 440004598198 (i.s), 440007722138 (i.s), 440009969754 (i.s), 440005821588 (i.s), 440009115240 (i.s), 538700080251 (i.s), 538700080084 (i.s), 440001090928 (i.s), 440001090860 (i.s), 538700080211 (i.s), kertamas kelias, 538700050236 (i.s), 538700050229 (i.s), 538700050228 (i.s),
2-3	538700050285 (i.s), 538700050041 (i.s),
3-4	LVŽ, 440019910553 (v.s), Alkupio upelio viduriu, kertamas kelias Nr. 2008
4-5	Alkupio upelio viduriu,
5-6	Nevėžio upės pakrante, 440002128265 (v.s), 440004620786 (v.s), 440005103266 (v.s), 538700080126 (v.s), Nevėžio upės pakrante,
6-1	Žalesio upelio pakrante, 440028299052 (i.s), kertamas kelias Nr. 2008,

4. Aristavėlės kaimo ribų aprašymas.

Gyvenamųjų vietovių ribų susikirtimo taškas	Ribos aprašymas
1-2	Kertamas Malčiaus tvenkinys, 440022375399 (i.s), 530500010214 (i.s), 440010548933 (i.s), 440022711926 (i.s), LVŽ, 440022710961, (i.s) 440001794607 (i.s), LVŽ, 440019456001 (v.s), 440009775622 (i.s), 440046952610 (v.s)
2-3	440046952610 (v.s), LVŽ,
3-1	5330500040228 (i.s), kertamas kelio sklypas 440019456001, LVŽ, 530500010161 (i.s),

5. Aristavos kaimo ribų aprašymas.

Gyvenamųjų vietovių ribų susikirtimo taškas	Ribos aprašymas
1-2	530500010028 (i.s), 440022375488 (i.s), 530500010371 (i.s), 530500010176 (i.s), 530500010106 (i.s), 530500010004 (i.s), 530500010012 (i.s), 530500010008 (i.s), 530500010005 (i.s), kertamas kelias, 530500010100 (i.s), LVŽ, 530500010260 (i.s),

	440024363631 (i.s), 440007325326 (i.s), kertamas kelias, 530500010036 (v.s), 440026550667 (v.s), 440022379733 (v.s)
2-3	440022379733 (v.s), keratmas kelio sklypas 440022379733, 440005528874 (v.s), kertamas sklypas 530500020198 (v.s), Malčiaus upelio viduriu, 530500020011 (i.s),
3-4	530500020196 (v.s), 530500020015 (v.s)
4-5	530500020015 (v.s), 440005525417 (v.s), 530500020007 (v.s), 530500020001 (v.s), 5305000020024 (v.s),
5-6	530500020025 (v.s), 530500020155 (v.s), 530500020098 (v.s), 440000417547 (v.s), Malčiaus upelio viduriu, 530500020198 (v.s)
6-7	530500020198 (v.s), 440005659401 (v.s), 440005525417 (v.s), 530500020007 (v.s), 530500020001 (v.s), 5305000020024 (v.s), kertamas kelio sklypas 440024046700, 440024046700 (v.s), 440005525417 (v.s), 530500020007 (v.s), 530500020001 (v.s), 5305000020024 (v.s), 530500050154 (v.s), 530500050017 (v.s)
7-8	530500050017 (v.s), LVŽ, 440010694010 (i.s), 5305000502505 (i.s), 530500050025 (i.s), kertamas kelias, 440006837043 (i.s), 440008013910 (i.s), 440007203287 (i.s), 530500050133 (i.s), 440007855570 (v.s), kertamas kelias, 530500050133 (i.s), LVŽ tvenkinio pakrante, kertamas kelias
8-9	kelio pakraščiu, Bublių tvenkinio pakrante,
9-10	440022379733 (v.s), 440024361615 (v.s), 440010027788 (v.s), 440009775622 (v.s), 440024411029 (v.s), 440019456001 (i.s), LVŽ, 440001794607 (v.s), 440022710961 (v.s), LVŽ, 440022711926 (v.s), 440010548933 (v.s), 530500010214 (v.s), 440022375399 (i.s), kertamas Malčiaus tvenkinys
10-11	530500010268 (v.s), keratmas kelias, 530500010268 (v.s), 530500010001 (i.s), 530500010076 (v.s), 530500010022 (v.s), 530500010020 (i.s), 530500010025 (i.s), 530500010039 (i.s), 440001780310 (i.s), 530500010033 (i.s)
11-1	440003902447 (v.s), 530800010107 (v.s)

6. Bajėniškio kaimo ribų aprašymas.

Gyvenamųjų vietovių ribų susikirtimo taškas	Ribos aprašymas
1-2	531000010153 (v.s), 530500060166 (v.s), 440002328292 (v.s), 530500060014 (i.s), 440026545435 (v.s), LVŽ, 530500060202 (v.s), kelio pakraščiu
2-3	LVŽ, 531000060052 (i.s), 440005187773 (i.s), 531000060215 (i.s), 530500060226 (i.s), LVŽ, 440005692682 (v.s), 440005752127 (v.s), 440001142576 (v.s), 530500060201 (v.s), 530500060027 (v.s), 530500060022 (v.s), 530500060223 (v.s)
3-4	530500060223 (v.s), 530500060166 (v.s), 531000010153 (v.s), 531000010154 (v.s)
4-5	531000010154 (v.s)
5-1	531000010154 (v.s), 531000010153 (v.s)

7. Balinių kaimo ribų aprašymas.

Gyvenamųjų vietovių ribų susikirtimo taškas	Ribos aprašymas
1-2	538700030006 (v.s), 538700030057 (v.s), 538700030085 (v.s), 538700030050 (v.s), 538700030089 (v.s), 538700030071 (v.s), 538700030067 (v.s), 538700030092 (v.s),
2-3	538700030029 (i.s), 538700030024 (v.s), 538700030123 (v.s), 538700030217 (v.s), 538700030218 (v.s), kertamas kelias, 538700030218 (v.s), 538700030034 (v.s),
3-4	538700030034 (v.s), 538700030019 (v.s), 539000030151 (i.s)
4-5	538700030042 (v.s), 538700030033 (v.s), 538700030009 (v.s), 538700030128 (v.s), kertamas kelias, 440031570762 (i.s), 538700030040 (i.s), 538700030035 (v.s), 538700030016 (v.s),
5-6	538700030016 (v.s)
6-1	538700030016 (v.s), 538700030023 (v.s), 538700030012 (v.s), 538700030006 (v.s)

8. Bičkų kaimo ribų aprašymas.

Gyvenamųjų vietovių ribų susikirtimo taškas	Ribos aprašymas
1-2	538700050077 (i.s), 538700050024 (i.s), 538700050024 (i.s), 538700050080 (i.s), 538700050242 (i.s), kertamas Alkupio upelis, 538700050015 (v.s), kertamas kelias, 538700050015 (v.s), LVŽ, 538700050344 (v.s), 538700050029 (i.s), 538700050027 (v.s), 538700050027 (i.s), 538700050241 (i.s), 538700050241 (i.s), 538700050241 (i.s), 538700050075 (i.s), 538700050079 (v.s), 538700050125 (v.s)
2-3	538700050125 (v.s), 440003086759 (i.s), LVŽ, 440015024447 (i.s), LVŽ, 538700050144 (v.s), 538700050062 (v.s), LVŽ
3-4	530500010326 (i.s), 440001141960 (i.s), 440001115893 (i.s), 530500010320 (i.s), 530500010042 (i.s), 538700050179 (v.s), 538700050034 (v.s), 538700050038 (v.s)
4-5	538700050038 (v.s), 539600050055 (i.s), 539600050054 (i.s), 539600050308 (i.s), 538700050006 (v.s)
5-6	538700050006 (v.s), 538700050245 (v.s)
6-1	538700050245 (v.s), 538700050032 (v.s), 538700050020 (v.s), 538700050035 (v.s), 538700050039 (v.s), 538700050036 (v.s), kertamas Alkupio upelis

9. Bublelių kaimo ribų aprašymas.

Gyvenamųjų vietovių ribų susikirtimo taškas	Ribos aprašymas
1-2	530500060020 (v.s), 530500060174 (v.s), 530500060146 (v.s), 530500060028 (v.s), 530500060019 (v.s), 530500060002 (v.s), 530500060015 (v.s), 440026487809 (v.s), LVŽ, 440026487820 (v.s), 530500060024 (i.s),
2-3	530500060029 (i.s)
3-4	440015805548 (v.s), 440003443541 (v.s),
4-5	440003443541 (v.s)
5-1	440003443541 (v.s), 440015805548 (v.s), 532700160106 (v.s), 530500060129 (v.s), 531000010004 (i.s), 531000010014 (i.s), 530500060005 (v.s), 440003312149 (i.s), 531000010126 (i.s), 440013219906 (i.s)

10. Bublių kaimo ribų aprašymas.

Gyvenamųjų vietovių ribų susikirtimo taškas	Ribos aprašymas
1-2	Bublių tvenkinio pakrante
2-3	530500060082 (v.s), kertamas kelias, 530500060024 (v.s),
3-4	530500060024 (v.s),
4-5	530500060024, 440026487820 (i.s), LVŽ, 440026487809 (i.s), 530500060015 (i.s), 530500060002 (i.s), 530500060019 (i.s), 530500060028 (i.s), 530500060146 (i.s), 530500060174 (i.s), 530500060020 (i.s),
5-6	530500060059 (v.s), 530500060272 (v.s), 53050006018 (v.s), 530500040048 (v.s), 530500040124 (v.s), 530500040217 (v.s), 440022379655 (v.s), 530500040216 (v.s), 440015805574 (i.s),
6-7	530500040186 (i.s), 530500040446 (i.s)
7-1	536500060012 (i.s), 530500040211 (i.s), 530500040323 (i.s), 530500040321 (i.s), 440024363342 (i.s), 530500040127 (v.s), 530500040045 (v.s), 530500040343 (v.s), 440022379655 (v.s), kertamas kelio sklypas 440022379655 (v.s), 530500040337 (v.s), 530500040180 (v.s), 530500040040 (v.s), 530500040171 (v.s), 530500040224 (v.s), kertamas kelias, 440007886888 (i.s), 530500060110 (i.s), 440004665225 (i.s),

11. Bučionių kaimo ribų aprašymas.

Gyvenamųjų vietovių ribų susikirtimo taškas	Ribos aprašymas
1-2	Kėdainių rajono riba
2-3	538700020090 (v.s), 440022931842 (v.s), LVŽ, 538700020022 (v.s), 440018119781 (v.s), 538700020021 (v.s), 440037935596 (v.s), 538700020030 (v.s), 440015816112 (i.s),
3-4	538700020110 (v.s), 538700020018 (v.s), 538700020006 (i.s), kertamas kelias, 440011196222 (i.s), 440040041656 (i.s), 538700020225 (v.s), LVŽ, 538700020025 (v.s)
4-5	538700020003 (v.s),
5-1	538700020003 (v.s), 538700020023 (v.s)

12. Būdų kaimo ribų aprašymas.

Gyvenamųjų vietovių ribų susikirtimo taškas	Ribos aprašymas
1-2	534000010009 (v.s), LVŽ, 440022379866 (v.s), 534000030095 (v.s), 535300010005 (v.s), LVŽ, 535300010005 (v.s),
2-3	535300010005 (v.s), LVŽ, 535300010005 (v.s), 534000030095 (v.s), 440015353069 (v.s), LVŽ
3-4	535300050002 (i.s), 440030342135 (i.s), 440009956229 (i.s), 535300050199 (i.s), 535300050349 (i.s), 535300050264 (i.s)
4-5	440030874550 (i.s), 535300050015 (i.s), 440030874550 (i.s),
5-6	440015353069 (v.s),
6-7	440015353069 (v.s),
7-8	440015353069 (v.s), kertamas kelio sklypas 440022379866, 5343000010064 (i.s)
8-1	534000010006 (v.s), LVŽ, 5343000010021 (v.s), LVŽ, 534000010037 (v.s), 440008803476 (v.s), 534000010074 (v.s), 534000010008 (v.s), 534000010063 (v.s), 534000010061 (v.s), 534000010060 (v.s), 534000010004 (v.s), 534000010009 (v.s),

13. Daukainių kaimo ribų aprašymas.

Gyvenamųjų vietovių ribų susikirtimo taškas	Ribos aprašymas
1-2	530500050117 (i.s), 440024363420 (i.s), 440001091169, 530500050007, kertamas kelias, 530500050003 (i.s), 530500050253, 530500050060, keratmas kelio sklypas 440024046700, 440005530916
2-3	440005530916, 440001809832
3-4	530500070356, 440005524630, kertamas kelio sklypas 440024046700, 530500050059, 440000417870, 530500050006, 530500050008, 530500050015, 440005532421, 530500050178, 530500050138, kertamas kelias, 530500050139
4-5	530500050139 (v.s), 530500060007 (v.s), 530500060012 (v.s), 530500060043 (v.s), 530500060044 (v.s), 530500060043 (v.s), Bublių tvenkinio pakrantė,
5-6	530500060343 (v.s), 530500060040 (v.s), 530500060108 (v.s), 530500060141 (v.s), 530500060284 (v.s)
6-7	530500060284 (v.s), LVŽ
7-1	kertamas kelias, LVŽ, 530500050133 (v.s), LVŽ, kertamas kelias, 440007855570 (i.s), 530500050133 (v.s), 440007203287 (v.s), 440008013910 (v.s), 440006837043 (v.s), kertamas kelias, 530500050025 (v.s), 530500050250 (v.s), LVŽ, 440010694010 (v.s), LVŽ, 440008178136 (v.s),

14. Dilgių kaimo ribų aprašymas.

Gyvenamųjų vietovių ribų susikirtimo taškas	Ribos aprašymas
1-2	530500010033 (v.s), 440001780310 (v.s), 530500010039 (v.s), 530500010025 (v.s), 530500010020 (v.s), 530500010022 (v.s), 530500010076 (v.s), 530500010001 (v.s), 530500010268 (i.s), kertamas kelias, 530500010200 (v.s)
2-3	530500010200 (v.s), 530500010197 (v.s), 530500010161 (v.s), LVŽ, kertamas kelio sklypas 440019456001, 530500040228 (v.s)
3-4	530500040228 (v.s),
4-5	530500040004 (i.s), LVŽ, kertamas kelio sklypas 440019456001, 530500010161 (v.s), 530500010223 (i.s), 530500010023 (v.s), 530500010024 (v.s), 530500010021 (v.s), 530500010006 (i.s)
5-1	530500010141 (v.s), 530500010033 (v.s)

15. Dvarčininkų kaimo ribų aprašymas.

Gyvenamųjų vietovių ribų susikirtimo taškas	Ribos aprašymas
1-2	530500010006 (v.s), 530500010175 (v.s), 530500010024 (i.s), 530500010023 (i.s), 530500010161 (i.s), kertamas kelio sklypas 440019456001 (v.s), LVŽ, 530500040004 (v.s),
2-3	530500040004 (v.s), 530500040247 (v.s), 440007548601 (v.s), 440022373771 (v.s), 530500040003 (v.s), 530500040009 (v.s)
3-4	530500040009 (v.s), 539600060314 (i.s), LVŽ, 440019456001 (v.s), 440024082962 (v.s), 530500010002 (v.s), 530500010027 (v.s), 530500010160 (v.s), 539600050277 (i.s), 539600050007 (i.s)
4-1	530500010006 (v.s)

16. Džiugailių kaimą siūloma naikinti, teritoriją priskirti Tiskūnų k. teritorijai.

17. Galkantų kaimo ribų aprašymas.

Gyvenamųjų vietovių ribų susikirtimo taškas	Ribos aprašymas
1-2	440012170951 (i.s), LVŽ, 440010778879 (v.s)
2-3	kertamas kelias Nr. 2008, 440005248748 (i.s), 440007712885 (i.s), 44009612268 (i.s), 440016072583 (i.s), kertamas kelias Nr. 2026, kelio Nr. 2008 pakraščiu, 538700080001 (i.s)
3-4	keratmas kelias Nr. 2008, 440028299052 (v.s), Žalesio upelio vagos viduriu,
4-5	Nevėžio pakrante, 538700080140 (v.s), 538700080141 (v.s), 440005248404 (v.s), 440005281896 (v.s), Nevėžio upės pakrante,
5-6	Kėdainių miesto riba
6-7	440029926092 (i.s), Nevėžio upės pakrante, 538000060002 (i.s), Nevėžio upės pakrante,
7-1	kertama Nevėžio upė, 440030623580 (v.s), 440014809197 (v.s), 440020641424 (v.s), 440024314147 (v.s)

18. Gegužinės viensėdijos ribų aprašymas.

Gyvenamųjų vietovių ribų susikirtimo taškas	Ribos aprašymas
1-2	530500060029 (v.s), 530500060194 (v.s), 440006968458 (v.s), 530500060183 (v.s), 530500060212 (v.s), 530500060026 (v.s), 530500060194 (v.s)
2-3	530500060029 (v.s)
3-1	530500060029 (v.s)

19. Gineitų kaimo ribų aprašymas.

Gyvenamųjų vietovių ribų susikirtimo taškas	Ribos aprašymas
1-2	LVŽ, 538700040004 (v.s), kertamas kelias Nr. 2008, 440021672888 (v.s), 538700040003 (i.s), 538700040361 (i.s), LVŽ, 538700040361 (i.s), 538700040226 (i.s),
2-3	538700040315 (v.s), kertamas kelias, 538700060162 (v.s), 538700060019 (v.s), 538700060328 (v.s), 538700060327 (v.s), 538700060313 (v.s)
3-4	538700060313 (v.s), 538700060160 (v.s), 538700060013 (v.s), LVŽ, 538700060027 (v.s), 538700060264 (v.s), 538700060029 (v.s), kertamas kelias Nr. 2008
4-5	538700060039 (i.s), kelio Nr. 2008 pakraščiu, 440020806511 (i.s), LVŽ, 538700060141 (i.s), 440020806677 (i.s), 440030390844 (v.s),
5-1	440030390844 (v.s), 440028472915 (v.s), 538700060012 (v.s), 538700060161 (v.s), 440020143791 (v.s), 538700040242 (v.s), 538700040236 (v.s), 440028496430 (v.s), 538700060261 (v.s), 538700060204 (v.s), 538700060207 (v.s), LVŽ, 538700040301 (v.s), 538700040231 (v.s), Nevėžio upės pakrantė, 538700040004 (v.s)

20. Girelės kaimo ribų aprašymas.

Gyvenamųjų vietovių ribų susikirtimo taškas	Ribos aprašymas
1-2	534000040020 (v.s), LVŽ, 534000040020 (v.s), 534000040097 (v.s), 534000040097 (v.s), 534000040190 (v.s), 534000040191 (v.s), 534000040193 (v.s), 440010763224 (i.s)
2-3	530500070350 (i.s)
3-4	440015805291 (i.s), 534000040001 (v.s), 534000040021 (i.s)
4-1	534000040113 (v.s), 534000040189 (v.s), 534000040176 (v.s), 534000040097 (v.s), 534000040020 (v.s), LVŽ, 534000040020 (v.s)

21. Gražčių kaimą siūloma naikinti, teritoriją priskirti Kūjėnų k. teritorijai.

22. Juodkiškių kaimo ribų aprašymas.

Gyvenamųjų vietovių ribų susikirtimo taškas	Ribos aprašymas
1-2	5396000060023 (v.s), Juodkiškių tvenkinio pakrantė,
2-3	530500040019 (i.s), kertamas kelias, 440020230655 (v.s), 539600060001 (v.s), 530500040046 (v.s), 440002328090 (v.s), 440015804361 (v.s),
3-4	440015804361 (v.s), 440005241734 (v.s),
4-5	530580010001 (i.s),
5-6	Kėdainių miesto riba,
6-1	Obels upelio pakrante, 539600060023 (v.s)

23. Katkų kaimo ribų aprašymas.

Gyvenamųjų vietovių ribų susikirtimo taškas	Ribos aprašymas
1-2	530500010326 (v.s), 530500010011 (v.s), 530500010242 (v.s), 530500010018 (v.s)
2-3	530500010105 (i.s)
3-4	kertamas Driganto upelis, 530500010305 (v.s), 530500010126 (v.s), kertamas kelias, 530500010055 (v.s), 530500010044 (i.s), 530500010219 (i.s)
4-5	440022379733 (i.s), 530500010121 (v.s), 530500010036 (i.s), kertamas kelias, 440007325326 (v.s), 440024363631, 530500010260 (v.s), LVŽ, 530500010100 (v.s), kertamas kelias, 530500010005 (v.s), 530500010008 (v.s), 530500010012 (v.s), 530500010004 (v.s), 530500010106 (v.s),

	530500010176 (v.s), 530500010371 (v.s), 440022375488 (v.s), 530500010028 (v.s),
5-1	530500010028 (v.s), 530500010032 (v.s), 440022375488 (v.s), 530500010042 (v.s), 530500010320 (v.s), 440001115893 (v.s), 440001141960 (v.s), 530500010326 (v.s)

24. Kėžių kaimo ribų aprašymas.

Gyvenamųjų vietovių ribų susikirtimo taškas	Ribos aprašymas
1-2	440008178858 (v.s), Malčiaus upelio vaga, 440000417547 (i.s), 53050000200098 (i.s), 530500020155 (i.s), 530500020013 (v.s),
2-3	530500020013 (v.s), 440000417680 (v.s), 440024362967 (v.s),
3-1	440024362967 (v.s), 530500020198 (v.s), 530500020197 (i.s), 440024353880 (v.s), 440006809438 (v.s), 530500020273 (i.s), 530500020198 (i.s), LVŽ, 440001794829 (v.s), 44000187289 (v.s), LVŽ, 530500020193 (v.s), 530500020160 (v.s), 530500020115 (v.s)

25. Koliupės kaimo ribų aprašymas.

Gyvenamųjų vietovių ribų susikirtimo taškas	Ribos aprašymas
1-2	539600060016 (i.s), 440040075212 (v.s), LVŽ, 440019456056 (v.s), kertamas kelio sklypas 440019456056, LVŽ, 539600050020 (i.s), kelio pakraščiu, 539600050010 (i.s), 539600050024 (i.s), 539600050024 (i.s), 539600050300 (i.s), 539600050304 (i.s)
2-3	539600050007 (v.s), 539600050277 (v.s), 530500010160 (i.s), 530500010027 (i.s), 530500010002 (i.s), 440024082962 (i.s), 440019456001 (i.s) LVŽ, 539600060314 (v.s), 539600060192 (v.s)
3-1	539600060192 (v.s), Juodiškių tvenkinio pakrantė, 53900060002 (v.s)

26. Kūjėnų kaimo ribų aprašymas.

Gyvenamųjų vietovių ribų susikirtimo taškas	Ribos aprašymas
1-2	538700020025 (i.s), LVŽ, 538700020225 (i.s), 440040041656 (v.s), LVŽ, 440011196222 (v.s), LVŽ, kertamas kelias, 538700020006 (v.s), 538700020018 (i.s), 440044450226 (v.s), 538700020010 (v.s), 440020499410 (v.s), 440015816112 (v.s)
2-3	440015816112 (v.s), 538700020052 (i.s), 538700020061 (v.s), LVŽ, 537300040062 (i.s), LVŽ, 538700020061 (v.s), Alkupio upelio viduriu, 440001144552 (i.s), 440007391333 (i.s), 538700020229 (v.s), 440019686558 (v.s), 538700060255 (v.s), 538700020254 (v.s)
3-4	538700020254 (v.s), 440019686369 (v.s), 538700020039 (v.s), kertamas kelias
4-5	538700030064 (i.s), 538700030018 (i.s), 538700030200 (i.s), 538700030018 (i.s), 538700030027 (i.s), 538700030215 (i.s), 538700030017 (i.s), 538700030026 (i.s), kertamas kelias, 538700020045 (i.s), 538700020035 (v.s), kertamas kelias, 440021672922 (i.s),
5-1	LVŽ, 440020533699 (v.s), 538700020028 (v.s), kertamas upelis Žšvento Jono upė, 440000763972 (i.s), LVŽ, 440005029046 (i.s), 440004615687 (i.s), 440004615621 (v.s), 440001585406 (v.s), LVŽ, 538700020236 (i.s), 538700020026 (v.s), 440014924999 (i.s)

27. Laivelių kaimo ribų aprašymas.

Gyvenamųjų vietovių ribų susikirtimo taškas	Ribos aprašymas
1-2	440021672922 (v.s), kertamas kelias, 538700020035 (i.s), 538700020045 (v.s), kertamas kelias, 538700030026 (v.s), 538700030017 (v.s), 538700030215 (v.s), 538700030027 (v.s), 538700030018 (v.s), 538700030200 (v.s), 538700030018 (v.s), 538700030064 (v.s)

2-3	538700030064 (v.s), kertamas kelias, 538700030029 (i.s),
3-4	538700030093 (i.s), kelio pakraščiu, 538700030006 (i.s)
4-5	538700030076 (i.s), 538700030101 (i.s), kertamas kelias
5-1	kertamas kelias, 440020839003 (i.s), kelio Nr. 2008 pakraščiu, kertamas kelias Nr. 2008, 538700020046 (v.s), 440021672922 (v.s),

28. Lančiūnavos kaimo ribų aprašymas.

Gyvenamųjų vietovių ribų susikirtimo taškas	Ribos aprašymas
1-2	534000030391 (v.s), 534000030018 (v.s), 534000030023 (v.s), 534000030022 (v.s), 534000030055 (v.s), 440015353069 (i.s)
2-3	534000030143 (v.s), 440002616295 (v.s), LVŽ, kertamas kelias, 440015355241 (i.s),
3-4	534000040085 (v.s), 534000040265 (v.s), kertamas kelias, 440026591750 (i.s), 440014819506 (i.s), LVŽ, 534000040071 (v.s), kertamas kelio sklypas 440022379866, 534000020102 (v.s)
4-5	440015354099 (i.s), 5340000020103 (i.s), 440022379866 (v.s),
5-1	440022379866 (v.s), kertamas kelio sklypas 440022379866

29. Ledų kaimo ribų aprašymas.

Gyvenamųjų vietovių ribų susikirtimo taškas	Ribos aprašymas
1-2	539600010012 (v.s),
2-3	539600010012 (v.s), kertamas kelias Nr. 2008, LVŽ, 539600020234 (v.s), 539600020233 (v.s), 539600020236 (v.s), 539600020237 (v.s), kertamas kelias, 539600020294 (v.s), 539600020295 (v.s), 539600020296 (v.s), LVŽ, 538700090026 (i.s), 538700090029 (i.s), 440020989642 (i.s), 538700090028 (i.s), 538700090027 (i.s), 440009115128 (i.s), 440007701259 (i.s), 538700090031 (i.s), 440008899352 (i.s), 538700090002 (i.s), 538700090284 (i.s), 538700090007 (v.s), LVŽ, 538700090210 (i.s), kertamas kelias, 538700090008 (v.s), 538700090010 (v.s),
3-4	538700090010 (v.s), 538700090003 (v.s), 538700050006 (i.s)
4-5	539600050012 (i.s), 539600050349 (i.s), kertamas kelias, 539600050031 (v.s), 440012056725 (i.s), 440019585654 (i.s), 440012268929 (i.s), 539600050415 (i.s), kertamas kelias, 440007264873 (i.s), LVŽ, kertamas kelias Nr. 2008, 440017958482 (v.s), 440017958560 (v.s), 440017958482 (v.s), 440017958439 (v.s), LVŽ, 440021145680 (v.s), 440010018567 (v.s), 440021145680 (v.s), LVŽ
5-6	Kėdainių miesto riba
6-1	Nevėžio upės pakrantė, 539600010012 (v.s)

30. Lepšynės kaimo ribų aprašymas.

Gyvenamųjų vietovių ribų susikirtimo taškas	Ribos aprašymas
1-2	44001586112 (v.s), 538700020030 (i.s), 440037935596 (i.s), LVŽ, 538700020021 (i.s), 440018119781 (i.s), 538700020022 (i.s), LVŽ, 440022931842 (i.s), 538700020090 (i.s)
2-3	Kėdainių rajono riba,
3-4	537300010002 (i.s), LVŽ,
4-5	537300010385 (i.s), Kreivės upelio viduriu
5-6	440027268017 (i.s), LVŽ, 440010257246 (v.s), LVŽ, 537300030043 (i.s), LVŽ, 440030545630 (v.s)
6-7	440030545630 (v.s),
7-8	440030545630 (v.s), 537300030245 (v.s), 537300030229 (i.s), 440027634818 (i.s), 537300030230 (i.s), 537300030009 (i.s), 537300030015 (i.s), 537300030329 (i.s), 537300030234 (i.s), 440015793758 (i.s), Malčiaus upelio viduriu, 534000010034 (v.s), LVŽ, 534000010034 (v.s), 534000010071 (v.s), 440003837549 (i.s), 534000010108 (i.s), 534000010110 (i.s), 440001780121 (i.s), 440026764754 (i.s), 534000010106 (i.s), 534000010208 (i.s),

Rengėjas: UAB „Archimetras“, Ūmėdžių 4-2, LT-50140 Kaunas, įmonės kodas 302697526, e-paštas: archimetras@gmail.com

	534000010024 (v.s), 440015316386 (v.s),
8-9	534000010094 (i.s), 534000010039 (v.s), 440015323003 (v.s), 534000010090 (i.s), 534000010052 (i.s), 534000010096 (i.s), 440007328783 (v.s), 534000010199 (i.s), 440008806146 (v.s), 534000010028 (v.s)
9-10	534000010028 (v.s), 440020499832 (i.s), 538700040277 (i.s), 440030621575 (v.s), 440015802323 (v.s), 440030872594 (v.s), 539000030151 (v.s)
10-11	539000030151 (v.s), 440020499965 (v.s), 440020556446 (v.s)
11-12	440020556446 (v.s), kertamas kelias, 440024314303 (i.s), 5387000200093 (i.s),
12-1	538700020254 (i.s), 537300040089 (v.s), 440019686558 (i.s), 538700020229 (i.s), 440007391333 (v.s), 440001144552 (v.s), 440031208976 (v.s), LVŽ, 537300040062 (v.s), LVŽ, 538700020061 (i.s), 538700020052 (v.s), 440015816112 (v.s)

31. Marijankos kaimą siūloma naikinti, teritoriją priskirti Tiskūnų k. teritorijai.

32. Medvėdų kaimo ribų aprašymas.

Gyvenamųjų vietovių ribų susikirtimo taškas	Ribos aprašymas
1-2	534000020142 (i.s), 534000020157 (i.s),
2-3	kertamas kelias, 534000020157 (v.s), 440015354166 (i.s), kertamas kelias, Driganto upelio viduriu, LVŽ
3-4	534000020036 (i.s), 534000020037 (i.s),
4-5	LVŽ, 440015354166 (v.s), 534000020083 (v.s),
5-6	534000020083 (v.s), 534000020169 (v.s)
6-7	534000020169 (v.s), 538700050131 (i.s),
7-1	440004548518 (v.s), LVŽ, 534000020209 (v.s), kertamas kelias, 440008477047 (v.s), kelio pakraščiu, 534000020024 (v.s), 534000020025 (v.s), 534000020018 (v.s), 534000020009 (v.s), 534000020021 (v.s), kertamas kelias

33. Melagių kaimo ribų aprašymas.

Gyvenamųjų vietovių ribų susikirtimo taškas	Ribos aprašymas
1-2	530500020198 (v.s), 530500020159 (v.s), LVŽ, 530500020186 (v.s), LVŽ, 530500020273 (v.s), LVŽ, 440006809438 (i.s), 440024353880 (i.s), 530500020197 (v.s), LVŽ, 530500020197 (v.s), 530500020012 (v.s), 440030355278 (v.s), 530500020198 (v.s), 440030355256 (v.s)
2-3	440030355256 (v.s), 440015805291 (i.s)
3-4	530500020049 (v.s), kertamas kelio sklypas 440024046700, 440024046700 (v.s), 530500050060 (i.s), 530500050013 (v.s), 530500050003 (v.s), kertamas kelias, 530500050007 (i.s), 440001091169 (i.s), 440011321930 (i.s), 440008178136 (i.s)
4-1	530500050017 (i.s), 530500050154 (i.s), 530500050233 (i.s), kertamas kelio sklypas 440024046700, 440005659401 (v.s), 530500020198 (v.s),

34. Melninkų kaimo ribų aprašymas.

Gyvenamųjų vietovių ribų susikirtimo taškas	Ribos aprašymas
1-2	538700050285 (v.s), kertamas kelias, 538700050239 (i.s), 538700050151 (i.s), 440024261130 (v.s), kertamas kelias, 440024261126 (v.s), 538700050073 (v.s)
2-3	538700050073 (v.s), kertamas kelias, 440015816041 (i.s), 440003000006 (v.s),
3-4	537000020153 (i.s), 534000020170 (i.s), 440001817023 (i.s), 440027436024 (i.s)
4-5	538700050131 (v.s), 534000020169 (i.s)
5-6	538700050150 (v.s)

6-7	538700050150 (v.s), 538700050075 (v.s), 538700050241 (v.s), 538700050027 (v.s), 538700050301 (v.s), 538700050029 (v.s), 538700050344 (i.s), LVŽ, 538700050015 (i.s), kertamas kelias, 538700050015 (i.s), 538700050024 (i.s), Alkupio upelio viduriu
7-8	538700050041 (v.s),
8-1	538700050041 (v.s), 538700050285 (v.s)

35. Milžemių kaimo ribų aprašymas.

Gyvenamųjų vietovių ribų susikirtimo taškas	Ribos aprašymas
1-2	440015353069 (i.s),
2-3	440015354988 (v.s)
3-4	440015354988 (v.s), 5340000300066 (v.s), 534000030067 (v.s), 535300040375 (i.s), 534000030024 (v.s), 534000030056 (v.s)
4-5	538500010047 (i.s), 440011627744 (i.s), 538500010328 (v.s), 538500010321 (v.s), Tekančio upelio viduriu,
5-6	Šumeros upelio viduriu, 538500010049 (v.s), 538500010053 (v.s)
6-7	kertamas kelias, 538500010053 (v.s), 440015795009 (v.s),
7-8	440015795009 (v.s), kertamas Šumeros upelis, 440015801080 (v.s), 440015355041 (v.s)
8-9	440015355041 (v.s), 440015355196 (v.s), 440011202972 (i.s), kertamas kelias
9-10	530500070350 (i.s)
10-11	440010763224 (v.s), 53400040016 (v.s), 440015355241 (v.s), 534000040020 (i.s), kertamas kelias, 534000040020 (i.s)
11-12	534000040184 (i.s), 440015355241 (v.s),
12-1	440015355241 (v.s), kertamas kelias, LVŽ, 440002616295 (i.s), 534000030143 (i.s)

36. Norušių kaimą (GV_KODAS = 36325) siūloma naikinti, teritoriją priskirti prie Bučionių k. teritorijos.

37. Pagojo kaimo ribų aprašymas.

Gyvenamųjų vietovių ribų susikirtimo taškas	Ribos aprašymas
1-2	534000020091 (v.s)
2-3	534000020091 (v.s), 534000020190 (v.s), 534000020091 (v.s)
3-4	534000020091 (v.s), 534000020099 (v.s)
4-5	530500010018 (i.s), 440003086759 (v.s), 530500010011 (i.s), 530500010326 (i.s)
5-1	LVŽ, 538700050062 (i.s), 538700050144 (i.s), LVŽ, 44001502447 (v.s), LVŽ, 440003086759 (v.s), 538700050125 (i.s)

38. Peiksvos kaimo ribų aprašymas.

Gyvenamųjų vietovių ribų susikirtimo taškas	Ribos aprašymas
1-2	538700040226 (i.s), 440022034475 (i.s), 538700040090 (i.s), kertamas kelias, 538700040024 (i.s), 538700040234 (v.s), kertamas kelias, 538700040049 (i.s), 538700040235 (i.s), LVŽ, 538700040235 (i.s), 538700040220 (i.s), 538700040282 (i.s)
2-3	538700050050 (v.s), 538700050283 (v.s), 534000010084 (i.s), 534000010138 (i.s), 534000010026 (i.s), 538700050165 (i.s), 440015815833 (i.s), 440038241497 (i.s), 538700050008 (i.s), 538700050255 (v.s), kertamas kelias ir Alkupio upelis, 440015815911 (i.s), LVŽ, 538700050227 (v.s), LVŽ, 538700050244 (v.s), 538700050337 (v.s),
3-4	538700050337 (v.s), kertamas kelias,
4-1	538700060313 (i.s), 538700060327 (v.s), 538700060328 (i.s), 538700060019 (i.s),

	538700060162 (i.s), kertamas kelias, 538700040315 (i.s)
--	---

39. Pliupų kaimo ribų aprašymas.

Gyvenamųjų vietovių ribų susikirtimo taškas	Ribos aprašymas
1-2	534000020011 (i.s), 534000020014 (i.s), 534000020007 (i.s), 534000020017 (i.s), 534000020094 (i.s), kelio pakraščiu, 440003133837 (i.s)
2-3	kertamas kelias, 440026939631 (v.s), kelio Nr. 2029 pakraščiu, 534000020397 (v.s)
3-4	440022379866 (i.s), 534000020103 (v.s), 440015354099 (v.s)
4-5	440015354099 (v.s), 440015354299 (v.s), 440026199035 (v.s), 534000020084 (v.s), 440026199035 (v.s), 440026199035 (v.s), kertamas kelias, 534000020086 (i.s), 534000020036 (i.s),
5-1	LVŽ, Driganto upelio viduriu, kertamas kelias, 440015354166 (i.s), 534000020010 (v.s), kertamas kelias

40. Puplaukių kaimo ribų aprašymas.

Gyvenamųjų vietovių ribų susikirtimo taškas	Ribos aprašymas
1-2	534000040402 (v.s), 534000040002 (v.s), 534000040090 (v.s), 534000040200 (i.s), LVŽ, 534000040030 (i.s), kertamas kelias, 534000040021 (v.s),
2-3	534000040021 (v.s), 534000040172 (v.s), 440015805291 (v.s),
3-4	440015805291 (v.s), 530500070064 (v.s), 440015805291 (v.s),
4-5	440015805291 (v.s)
5-6	440015805291 (v.s), 440030355256 (i.s),
6-7	440004140803 (v.s), 440000417680 (i.s), 530500020013 (i.s)
7-1	534000040012 (v.s), 534000040002 (v.s), 534000040402 (v.s)

41. Pušinės viensėdiją siūloma naikinti, teritoriją priskirti Katkų k. ir Aristavos k. teritorijoms.

42. Repengių kaimo ribų aprašymas.

Gyvenamųjų vietovių ribų susikirtimo taškas	Ribos aprašymas
1-2	440030390844 (i.s), 440020806677 (v.s), 538700060141 (v.s), kertamas kelias, 440020806511 (v.s), kelio Nr. 2008 pakraščiu, 538700060039 (v.s)
2-3	538700060039 (v.s), kelio Nr. 2008 pakraščiu, 440020600704 (v.s)
3-4	440020600704 (v.s), LVŽ, 440012170951 (v.s),
4-1	440024314147 (v.s), Nevėžio pakrante, 538700060015 (i.s), 440003441614 (v.s), LVŽ

43. Rudžių kaimo ribų aprašymas.

Gyvenamųjų vietovių ribų susikirtimo taškas	Ribos aprašymas
1-2	534000010095
2-3	534000010095, 534000010241, 534000010199, 534000010057, 534000010096, 534000010052, 534000010090, 534000010029, 534000010039 (i.s), 534000010094
3-4	534000010094, kertamas kelias, 534000010109
4-5	534000010109, 534000010123 (i.s), LVŽ, 534000010267 (i.s), 534000010094, kertamas kelias Nr. 2029, kelio Nr. 2029 pakraščiu,
5-6	440003133837, 440002495356, kelio pakraščiu, 534000020094, 534000020017, 534000020007,

	534000020014, 534000020011
6-7	534000020157, 534000020142
7-8	534000020157, 534000020142, kertamas kelias, 534000020177 (i.s), 440038241664, 538700050102, 538700050192, 538700050091, 440020006859, 440013209810, 538700050092
8-9	538700050092, 440013209810, 440015816041, kertamas kelias, 538700050073 (i.s)
9-10	538700050206 (i.s), LVŽ, 538700050311 (i.s), 538700050280 (i.s), 538700050072 (i.s), 440015815911, 538700050083, 538700050314 (i.s), 538700050081, 538700050010
10-1	538700050010, 538700050089, 538700050227 (i.s), LVŽ, 538700050013, 538700050256, kertamas Alkupio upelis, kertamas kelias, 538700050255 (i.s), 538700050204 (i.s), 440040372440 (i.s), 538700050283 (i.s), 53400010095,

44. Skerdikų kaimo ribų aprašymas.

Gyvenamųjų vietovių ribų susikirtimo taškas	Ribos aprašymas
1-2	530500010105 (i.s), 53050000114 (i.s), kertamas Driganto upelis, 440005829214, 530500010297, 530500010029, 530500010283, kertamas kelias, 440001563351, 440022379733, 530500010329, 530500010038, 530500010329, 440022379733
2-3	kertamas kelio sklypas Nr. 440022379733, 53400040059, 530500020011
3-4	530500020011, 530500020010, Malčiaus upelio vaga, kertamas sklypas 530500020198, 440006846197, kertamas kelio sklypas 440022379733, 440022379733 (i.s),
4-1	530500010219, 530500010044, 530500010055 (i.s), kertamas kelias, 530500010019, 440011314791, LVŽ

45. Stasinės kaimo ribų aprašymas.

Gyvenamųjų vietovių ribų susikirtimo taškas	Ribos aprašymas
1-2	534000020036 (v.s), 534000020086 (v.s), kertamas kelias, 440008548029 (v.s), 534000020084 (i.s), 440026199035 (i.s), 440015354299 (i.s), 440015354099 (i.s)
2-3	534000020045 (v.s), kertamas kelio sklypas 440022379866, 534000040071 (i.s), LVŽ, 440014819506 (v.s), 440026591750 (v.s), kertamas kelias, 534000040098 (v.s), 534000040085 (v.s),
3-4	440015355241 (i.s), 534000040184 (v.s)
4-5	534000040184 (v.s), kertamas kelias, 534000040148 (v.s), 5340000040083 (v.s), 534000040189 (i.s), 534000040113 (i.s)
5-6	534000040021 (i.s), kertamas kelias, 534000040030 (v.s), LVŽ, 534000040200 (v.s), 534000040009 (v.s), 534000040402 (i.s)
6-7	534000040207 (v.s), 534000040014 (v.s)
7-8	534000040014 (v.s), 534000040059 (i.s), kertamas kelio sklypas 440022379866
8-9	440002012879 (v.s), 440027459352 (v.s), 534000020015 (v.s), 534000020037 (v.s),
9-1	534000020037 (v.s), 534000020036 (v.s)

46. Stebulių kaimo ribų aprašymas.

Gyvenamųjų vietovių ribų susikirtimo taškas	Ribos aprašymas
1-2	530500010105 (v.s)
2-3	530500010105 (v.s), 530500010104 (v.s), 530500010114 (v.s), 440015354166 (i.s), kertamas Driganto upelis
3-4	534000020037 (i.s), 534000020015 (i.s), 440022063467 (i.s)
4-5	440022379733 (i.s), 530500010329 (i.s), 530500010038 (i.s), 440026551808 (v.s), 530500010037 (v.s), kertamas kelias, 530500010283 (i.s), 530500010029 (i.s), 530500010297 (i.s), 440005829214 (i.s), kertamas Driganto upelis, 530800010114 (v.s), 530500010105 (v.s),

Rengėjas: UAB „Archimetras“, Ūmėdžių 4-2, LT-50140 Kaunas, įmonės kodas 302697526, e-paštas: archimetras@gmail.com

5-1	530500010105 (v.s),
-----	---------------------

47. Stuobrių kaimo ribų aprašymas.

Gyvenamųjų vietovių ribų susikirtimo taškas	Ribos aprašymas
1-2	534000020153 (v.s), 440020345266 (v.s), 440020345244 (v.s), 440020345300 (v.s), 534000020144 (v.s), 534000020176 (v.s), 534000020186 (v.s), 440027459252 (v.s), 534000020059 (v.s), 534000020194 (v.s), 534000020193 (v.s), 534000020188 (v.s), 534000020183 (v.s), 534000020177 (v.s), kertamas kelias, 440001780298 (i.s), 534000020271 (i.s), 534000020142 (i.s)
2-3	kertamas kelias, 534000020021 (i.s), 534000020009 (i.s), 440027197246 (v.s), 440008477047 (v.s), 53400020381 (v.s), 440027197584 (v.s), LVŽ, 440027205414 (v.s), 440008477047 (v.s), kertamas kelias, 53400020209 (i.s), LVŽ, 440004548518 (i.s)
3-1	440027436024 (v.s), 440001817023 (v.s), 534000020170 (v.s), 534000020153 (v.s)

48. Šetenių kaimo ribų aprašymas.

Gyvenamųjų vietovių ribų susikirtimo taškas	Ribos aprašymas
1-2	538700030021 (i.s), LVŽ, 538700030021 (i.s), kertamas kelias, 538700030037 (v.s), 538700030183 (v.s), 538700030192 (v.s), 538700030216 (v.s),
2-3	538400030016 (i.s), 538700030035 (i.s), 538700030040 (v.s), 440031570762 (v.s), kertamas kelias, 538700030128 (i.s), 538700030009 (v.s), 440020499921 (v.s)
3-4	440020499921 (v.s), 440030872594 (i.s), 440015802323 (i.s), 440030621575 (i.s), 538700040277 (v.s), 440020499832 (v.s), 538700040349 (v.s)
4-5	538700040282 (v.s)
5-6	538700040282 (v.s), 538700040220 (v.s), 538700040235 (v.s), LVŽ, 538700040235 (v.s), 538700040049 (v.s), kertamas Alkupio upelis, kertamas kelias, 538700040234 (v.s), 538700040024 (i.s), kertamas kelias, 538700040090 (v.s), 440022034475 (v.s), 538700040226 (v.s)
6-7	538700040226 (v.s), LVŽ, 538700040361 (v.s), 538700040033 (v.s), 538700040345 (v.s), 440021672888 (i.s), kertamas kelias Nr. 2008, 538700040004 (i.s)
7-1	Nevėžio upės pakrante,

49. Šlaitkalnio kaimo ribų aprašymas.

Gyvenamųjų vietovių ribų susikirtimo taškas	Ribos aprašymas
1-2	LVŽ, 440028478020 (v.s), LVŽ, 440021253289 (i.s), 538700030091 (v.s), kertamas kelias, 440005864168 (v.s), 440017682214 (v.s), 440021026368 (v.s), 538700030101 (v.s)
2-3	kertamas kelias, 538700030101 (v.s), 538700030076 (v.s)
3-4	538700030076 (v.s), 538700030010 (v.s), 538700030020 (v.s),
4-5	538700030016 (i.s)
5-6	538700030216 (i.s), 538700030192 (i.s), 538700030183 (i.s), 538700030037 (i.s), kertamas kelias Nr. 2008, 538700030021 (v.s), LVŽ, 538700030021 (v.s),
6-1	Nevėžio upės pakrantė

50. Šventybrasčio kaimo ribų aprašymas.

Gyvenamųjų vietovių ribų susikirtimo taškas	Ribos aprašymas
1-2	LVŽ, 538700010304 (v.s), 440000763937 (v.s), LVŽ, 538700010023 (v.s), 440017524690 (i.s),

	kertamas kelias Nr. 2008
2-3	440014924999 (v.s)
3-4	440014924999 (v.s), 538700020026 (i.s), 538700020236 (v.s), LVŽ, 440001585406 (i.s), 440004615621 (i.s), 440004615687 (v.s), 440005029046 (v.s), LVŽ, 440000763972 (v.s), Švento Jono upės viduriu, LVŽ
4-5	440021672922 (i.s), 538700020046 (v.s), kertamas kelias Nr. 2008, kelio Nr. 2008 pakraščiu,
5-6	538700030101 (i.s), 440021026368 (i.s), 440017682214 (i.s), 440005864168 (i.s), kertamas kelias, 538700030091 (i.s), 440021253289 (v.s), LVŽ, 440028478020 (i.s), LVŽ
6-1	Nevėžio upės pakrante

51. Taučiūnų kaimo ribų aprašymas.

Gyvenamųjų vietovių ribų susikirtimo taškas	Ribos aprašymas
1-2	530500040019 (v.s), LVŽ, 530500040249 (v.s), 530500040147 (v.s), Juodkiškių tvenkinio pakrante, 530500040017 (i.s), Bublių tvenkinio pakrante,
2-3	440004665225 (v.s), 530500060110 (v.s), 440007886888 (v.s), kertamas kelias, 530500040224 (i.s), 530500040171 (i.s), 530500040040 (i.s), 530500040180 (i.s), 530500040337 (i.s), kertamas kelio sklypas 440022379655, 530500040125 (v.s), 530500040164 (v.s), 530500040127 (i.s), 440024363342 (v.s), 530500040321 (v.s), 530500040323 (v.s), 530500040211 (v.s), 536500060012 (v.s)
3-4	536500060012 (v.s), 530500040211 (v.s), 530500040185 (v.s), 530500040242 (v.s), 530500040013 (i.s), 530500040208 (i.s), 530500040094 (v.s)
4-1	440015804361 (i.s), 440002328090 (i.s), 530500040046 (i.s), 539600060001 (i.s), 440020230655 (i.s), kertamas kelias, 530500040019 (v.s)

52. Tiskūnų kaimo ribų aprašymas.

Gyvenamųjų vietovių ribų susikirtimo taškas	Ribos aprašymas
1-2	kertamas kelias Nr. 2008, 538700060029 (i.s), 538700060264 (i.s), 538700060027 (i.s), LVŽ, 538700060013 (i.s), 538700060160 (i.s), 538700060313 (i.s)
2-3	kertamas kelias, 538700050205 (v.s),
3-4	538700050205 (v.s), 538700050313 (v.s), 538700050314 (v.s), 538700050083 (i.s), 440015815911 (i.s), 538700050072 (v.s), 538700050280 (v.s), 538700050311 (v.s), LVŽ, 538700050206 (v.s)
4-5	538700050073 (i.s), 440024261126 (i.s), kertamas kelias, 440024261130 (i.s), 538700050151 (v.s), 538700050239 (v.s), kertamas kelias, 538700050228 (i.s)
5-6	440037605666 (i.s), 538700050236 (v.s), kertamas kelias, 538700080211 (v.s), 440001090860 (v.s), 440001090928 (v.s), 538700080084 (v.s), 538700080251 (v.s), 440009115240 (v.s), 440005821588 (v.s), 440009969754 (v.s), 440007722138 (v.s), 440004598198 (v.s), 440008995700 (v.s)
6-7	kelio Nr. 2008 pakraščiu, kertamas kelias Nr. 2008,
7-1	kelio Nr. 2008 pakraščiu

53. Užlukių kaimo ribų aprašymas.

Gyvenamųjų vietovių ribų susikirtimo taškas	Ribos aprašymas
1-2	530500060142 (v.s), 530500060285 (v.s), 530500060321 (v.s)
2-3	530500060321 (v.s), 530500060285 (v.s), 530500060286 (v.s), 440019925669 (v.s), LVŽ
3-1	530500060284 (i.s), 530500060247 (v.s), 530500060142 (v.s)

54. Užmiškio kaimo ribų aprašymas.

Gyvenamųjų vietovių ribų susikirtimo taškas	Ribos aprašymas
1-2	538700030029 (v.s), kertamas kelias, 538700030064 (v.s)
2-3	kertamas kelias, 538700020244 (v.s), 440008004099 (v.s), 440024314303 (v.s), 538700020093 (v.s)
3-4	538700020093 (v.s), 440024314303 (v.s), kertamas kelias
4-1	538700030031 (v.s), 440022042311 (v.s), kertamas kelias, 440022042322 (v.s), 538700030029 (v.s)

55. Valkaičių kaimo ribų aprašymas.

Gyvenamųjų vietovių ribų susikirtimo taškas	Ribos aprašymas
1-2	Bublių tvenkinio pakrante,
2-3	Bublių tvenkinio pakrante, kertamas Aukupės upelis
3-4	440005187519 (i.s), kertamas kelias, LVŽ
4-5	LVŽ, 530500060202 (i.s), LVŽ, 440026545435 (i.s), 530500060014 (v.s), 440005692593 (v.s), 530500060166 (v.s), 440002328245 (v.s)
5-6	440003443541 (i.s), 440015805548 (i.s)
6-7	530500060193 (v.s), 440002328201 (v.s), 530500060013 (v.s), 530500060212 (i.s), 530500060183 (i.s), 530500060053 (v.s),
7-1	530500060053 (v.s), kertamas kelias, 440001142136 (v.s)

56. Vasariškių kaimo ribų aprašymas.

Gyvenamųjų vietovių ribų susikirtimo taškas	Ribos aprašymas
1-2	Alkupio upelio viduriu, 440019910553 (i.s), LVŽ
2-3	538700050041 (i.s)
3-4	kertamas Alkupio upelis, 538700050036 (i.s), 538700050039 (i.s), 538700050035 (i.s), 538700050020 (i.s), 538700050032 (i.s), 538700050245 (i.s)
4-1	538700090010 (i.s), 538700090008 (i.s), kertamas kelias, 538700090210 (v.s), LVŽ, 538700090007 (i.s), 538700090284 (v.s), 538700090002 (v.s), 440008899352 (v.s), 538700090031 (v.s), 440007701259 (v.s), 440009115128 (v.s), 538700090027 (v.s), 538700090028 (v.s), 440020898642 (v.s), 538700090029 (v.s), 538700090026 (v.s), LVŽ, 539600020296 (i.s), 539600020295 (i.s), kertama gatvė, 539600020237 (i.s), 539600020236 (i.s), 539600020233 (i.s), 539600020234 (i.s), LVŽ, kertamas kelias Nr. 2008, 539600010012 (i.s),

57. Vilainių kaimo ribų aprašymas.

Gyvenamųjų vietovių ribų susikirtimo taškas	Ribos aprašymas
1-2	LVŽ, 440021145680 (i.s), 440010018567 (i.s), 440021145680 (i.s), LVŽ, 440017958439 (i.s), 440017958482 (i.s), 440017958560 (i.s), 440017958482 (i.s), kertamas kelias Nr. 2008, LVŽ, 440007264873 (v.s), kertama gatvė, 539600050415 (v.s), 440012268929 (v.s), 440019585654 (v.s), 440012056725 (v.s), 539600050031 (i.s), kertamas kelias, 539600050349 (v.s), 539600050012 (v.s),
2-3	539600050012 (v.s), 539600050301 (v.s), 539600050308 (v.s), 539600050054 (v.s), 539600050055 (v.s), 539600050081 (v.s)
3-4	539600050081 (v.s), 539600050082 (v.s), 539600050302 (v.s), 539600050053 (v.s), 539600050079 (v.s)
4-5	539600050079 (v.s), 539600050549 (v.s), 539600050546 (v.s), 539600050304 (v.s)
5-6	539600050304 (v.s)

6-7	539600050304 (v.s), 5396000050300 (v.s), 539600050024 (v.s), Koliupės upelio viduriu, 539600050010 (v.s), gatvės pakraščiu, 539600050020 (v.s), LVŽ, kertamas kelio sklypas 440019456056, 440019456056 (v.s), LVŽ, 440040075212 (i.s), 539600060016 (v.s), LVŽ
7-8	LVŽ, 440002474400 (v.s), 539600060149 (v.s), 440002467629 (v.s), 539600060345 (v.s), 539600060304 (v.s), 539600060207 (v.s), 539600060202 (v.s), 539600060299 (v.s),
8-9	539600060023 (i.s), Obels upelio pakrante
9-1	Kėdainių miesto riba

58. Zavišinės kaimo ribų aprašymas.

Gyvenamųjų vietovių ribų susikirtimo taškas	Ribos aprašymas
1-2	Kėdainių miesto riba,
2-3	538700020023 (i.s), 538700020003 (i.s)
3-4	kertamas kelias Nr. 2008, 440017524690 (v.s), LVŽ, 440000763937 (i.s), 538700010304 (i.s), LVŽ
4-5	kertama Nevėžio upė,
5-6	538000070055 (v.s)
6-1	Nevėžio upės pakrante

59. Zutkių kaimo ribų aprašymas.

Gyvenamųjų vietovių ribų susikirtimo taškas	Ribos aprašymas
1-2	530500040016 (v.s), 530500040208 (v.s), 530500040013 (v.s), 530500040184 (v.s), 530500040446 (v.s)
2-3	530500040446 (v.s), 530500040186 (v.s),
3-4	440015805574 (i.s), 530500040012 (v.s), 440015805574 (i.s)
4-5	530580010001 (i.s),
5-1	440005241734 (i.s), 530500040016 (v.s)

6. SPRENDINIŲ POVEIKIO VERTINIMO ATASKAITA

Pagal „Teritorijų planavimo dokumentų sprendinių poveikio vertinimo tvarkos aprašą“ (Žin., 2004, Nr. 113–4228) (Planas pradėtas rengti 2013 m. ir užbaigiamas pagal tuo metu galiojančią įstatymo redakciją).

Kėdainių rajono gyvenamųjų vietovių ribų nustatymo specialiojo plano sprendinių poveikis vertinamas tokiais aspektais:

1. Poveikio teritorijos vystymo darnai ir/ar planuojamai veiklos sričiai;
2. Poveikio ekonominei aplinkai (ūkio ir atskirų jo sektorių raidos procesams, investicijų ir verslo sąlygoms, valstybės bei savivaldybių biudžetams);
3. Poveikio socialinei aplinkai (įvairiems socialiniams procesams bei socialinėms grupėms);
4. Poveikio gamtinei aplinkai ir kraštovaizdžiui (gamtos aplinkos kokybei, kraštovaizdžio struktūrai ir ekologinei pusiausvyrai, gamtos ir kultūros paveldo išsaugojimui);
5. Poveikis kultūros paveldui.

I. Poveikis teritorijos vystymo darnai

Gyvenamųjų vietovių teritorijų ribos buvo nustatomos vadovaujantis Lietuvos Respublikos 2006 m. sausio 19 d. nutarimu Nr. 54 „Dėl administracinių vienetų ir gyvenamųjų vietovių teritorijų ribų ir pavadinimų tvarkymo“ (Žin., 2006, Nr. 9-333, Žin., 2010, Nr. 33-1565, Žin., 2010, Nr. 98-5092). Kėdainių rajono administracinės ribos nustatomos vadovaujantis gyvenamųjų vietovių teritorijų ribų nustatymo principais, kuriais bus užtikrintas darnus teritorijos vystymasis, racionalus teritorijų, lėšų ir kitų išteklių panaudojimas. Numatomas teigiamas ilgalaikis Plano sprendinių įgyvendinimo poveikis Kėdainių rajono savivaldybės teritorijos vystymo darnai.

II. Poveikis ekonominei aplinkai

Kėdainių rajono savivaldybėje nustatytos aiškos ir tikslios gyvenamųjų vietovių ir seniūnijų ribos išspręs daugelį šiuo metu esamų problemų, susijusių su netiksliais ar neteisingai suformuotomis administracinėmis ribomis ir turės teigiamą poveikį tiek fiziniams, tiek juridiniams

asmenims ekonominiu atžvilgiu. Atlikus esamos būklės analizę, paaiškėjo keletas probleminių situacijų, kai esamos administracinės ribos nesutapo su žemės savininkų sklypų ribomis. Sklypai buvo padalinti gyvenamųjų vietovių ir seniūnijų ribomis. Dėl tokios situacijos kyla neaiškumų rajonuose dirbantiems matininkams. Nesusipratimų kyla ir įregistruojant, parduodant, dalinant sklypus, kurie dažnai yra skirtingose gyvenamosiose vietovėse. Numatomas teigiamas ilgalaikis Plano sprendinių įgyvendinimo poveikis Kėdainių rajono savivaldybės ekonominei aplinkai.

III. Poveikis socialinei aplinkai

Patvirtinus Planą, bus aiškios gyvenamųjų vietovių – kaimų, viensėdžių, miestelių ribos. Bus aiškūs konkrečių gyvenamųjų vietovių teritorijų plotai. Dabartinės Kėdainių rajono seniūnijų ir kaimų ribos neatitinka Lietuvos Respublikos teritorijos administracinių vienetų ir ribų įstatymo reikalavimų. Iki šiol rajono dažnai gyventojams buvo sudėtinga suteikti ir gyvenamosios vietos adresą, nes nebuvo nustatytos tikslios gyvenamųjų vietovių ribos. Plano sprendiniai leis išvengti dviprasmiškų situacijų, kai sklypu eina administracinė vietovės riba ir kartais netgi dalina nekilnojamojo turto objektus. Bus išvengta gyventojų nepasitenkinimo ir sukeltų papildomų nepatogumų dėl netikslų ar neteisingų administracinių ribų. Numatomas teigiamas ilgalaikis Plano sprendinių įgyvendinimo poveikis Kėdainių rajono savivaldybės socialinei aplinkai.

IV. Poveikis gamtinei aplinkai ir kraštovaizdžiui

Poveikis gamtinės aplinkos kokybei ir kraštovaizdžiui tiesiogiai nenumatomas. Vietovių administracinės ribos vizualiai nėra ženklinamos ar kitaip matomos. Rengiant įvairius teritorijų planavimo dokumentus, svarbu žinoti, kokiai seniūnijai ar gyvenamajai vietai priklauso konkreti teritorija. Tikslus adresas padės seniūnams išsiaiškinti apie gamtos ir kultūros paveldo objektų išsidėstymą, tinkamai organizuoti jų priežiūrą bei tvarkymą prisiimant atsakomybę konkrečiai seniūnijai.

V. Poveikis kultūros paveldui

Poveikis kultūros paveldo objektams ir teritorijoms tiesiogiai nenumatomas. Vietovių administracinės ribos natūroje nėra ženklinamos ar kitaip matomos. Patikslinus kaimo gyvenamųjų vietovių teritorijų ribas, bus aiški kultūros paveldo objektų teritorijos vieta seniūnijos ribose. Aiškų kultūros paveldo objekto priskyrimas konkrečiai seniūnijai padės seniūnijoms organizuoti jų tvarkymą ir išsaugojimą, padidins atsakomybę už tvarkymą ir priežiūrą.

3. Plano sprendinių poveikio vertinimo lentelė

1.	<p><i>Teritorijų planavimo dokumento organizatorius</i></p> <p>Kėdainių rajono savivaldybės administracijos direktorius, J. Basanavičiaus g. 36, LT-57288 Kėdainiai, administracija@kedainiai.lt, tel.: (8 347) 69 550, Faks. (8 347) 61 125, www.kedainiai.lt.</p>
2.	<p><i>Teritorijų planavimo dokumento rengėjas</i></p> <p>UAB „Archimetras“, Ūmėdžių 4-2, LT-50140 Kaunas, archimetras@gmail.com, tel.: 8618 07879, www.archimetras.lt</p>
3.	<p><i>Teritorijų planavimo dokumento pavadinimas</i></p> <p>Kėdainių rajono gyvenamųjų vietovių ribų nustatymo specialusis planas</p>
4.	<p><i>Ryšys su planuojamai teritorijai galiojančiais teritorijų planavimo dokumentais</i></p> <ul style="list-style-type: none"> ▪ Lietuvos Respublikos teritorijos bendruoju planas (patvirtintas 2002–10–29 LR Seimo nutarimu Nr. IX–1154); ▪ Kauno apskrities bendrasis planas (patvirtintas 2009-01-29 sprendimo Nr. TS-1); ▪ Kėdainių rajono savivaldybės teritorijos bendrasis planas (patvirtintas 2009-02-27 sprendimo Nr. TS-68); ▪ Kėdainių miesto bendrasis planas (patvirtintas 2010-09-24 sprendimo Nr. TS-274); ▪ Dotnuvos miestelio bendrasis planas (patvirtintas 2012-05-25 sprendimo Nr. TS-191); ▪ Josvainių miestelio bendrasis planas (patvirtintas 2012-05-25 sprendimo Nr. TS-190); ▪ Vietinės reikšmės vidaus kelių Kėdainių rajono specialusis planas (patvirtintas 2013-02-22 sprendimo Nr. TS-57); ▪ kiti teritorijų planavimo dokumentai.
5.	<p><i>Ryšys su patvirtintais ilgalaikiais ar vidutinės trukmės strateginio planavimo dokumentais</i></p> <p>Nėra.</p>
6.	<p><i>Status quo atveju:</i></p> <p>Status quo atveju, būtų išlaikyta esama situacija neturinti palankių sąlygų darniajai plėtrai. Ir toliau vietovių gyventojai susidurtų su esamomis probleminėmis situacijomis dėl netikslių, neteisingų administracinių ribų, kurios dalina sklypus ar negti nekilnojamojo turto objektus. Dėl tokių administracinių ribų neteisingai registruojami sklypai, sunku atlikti žemės matavimus, atsiranda nesusipratimai dėl sklypų, įregistruotų kelių gyvenamųjų vietovių adresu bei mokami žemės mokesčiai už kelis sklypus dėl ko sukeliami nepatogumai gyventojams.</p>

7.	<i>Tikslai, kurių siekiama įgyvendinant Plano sprendinius:</i>		
	Pagal Kėdainių rajono gyvenamųjų vietovių ribų nustatymo specialiojo plano parengimo planavimo (techninę) užduotį (patvirtinta Kėdainių rajono savivaldybės administracijos direktoriaus 2012 m. gruodžio 17 d. įsakymu) šio Plano tikslas yra Užtikrinti sistemingą Kėdainių rajono savivaldybės gyvenamųjų vietovių darnų vystymąsi bei racionalų teritorijų, lėšų ir kitų išteklių panaudojimą, atsižvelgiant į šių teritorijų plėtros poreikius. Taip pat nustatyti, pakeisti arba patikslinti Kėdainių rajono savivaldybės gyvenamųjų vietovių (kaimų, gyvenviečių) bei seniūnijų ribas, plotą, pavadinimus.		
8.	<i>Galimo sprendinių poveikio vertinimas (pateikiamas apibendrintas poveikio aprašymas ir įvertinimas):</i>		
	Tikėtinas bendras sprendinių komplekso poveikis – teigiamas ir ilgalaikis. Nustatytos ir įteisintos tikslios seniūnijų ir gyvenamųjų vietovių teritorijų ribos prisidės prie darnaus teritorijų planavimo, padės racionaliau vystyti socialinę aplinką, taip pat paprasčiau tvarkyti klausimus susijusius su nekilnojamuoju turtu, išvengti dviprasmiškų situacijų dėl ribų dalinančių sklypus ar net nekilnojamo turto objektus.		
9.	Vertinimo aspektai	Teigiamas (trumpalaikis, ilgalaikis) poveikis	Neigiamas (trumpalaikis, ilgalaikis) poveikis
	<i>Sprendinių poveikis</i>		
a.	<i>teritorijos vystymo darnai</i>	<i>Teigiamas, ilgalaikis</i>	-
b.	<i>socialinei aplinkai</i>	<i>Teigiamas, ilgalaikis</i>	-
c.	<i>gamtinei aplinkai ir kraštovaizdžiui</i>	-	-
d.	<i>ekonominei aplinkai</i>	<i>Teigiamas, ilgalaikis</i>	-
e.	<i>kultūros paveldui</i>	-	-
f.	<i>saugiam eismui, valstybinės reikšmės automobilių kelių tinklo plėtrai</i>	-	-
10.	<i>Siūlomos alternatyvos</i>		
	-		

UAB „Archimetras“ architektas projekto vadovas

Laurynas Byla

7. GRAFINĖ DALIS